This is a digital copy of a book that was preserved for generations on library shelves before it was carefully scanned by Google as part of a project to make the world's books discoverable online.

It has survived long enough for the copyright to expire and the book to enter the public domain. A public domain book is one that was never subject to copyright or whose legal copyright term has expired. Whether a book is in the public domain may vary country to country. Public domain books are our gateways to the past, representing a wealth of history, culture and knowledge that's often difficult to discover.

Marks, notations and other marginalia present in the original volume will appear in this file - a reminder of this book's long journey from the publisher to a library and finally to you.

Usage guidelines

Google is proud to partner with libraries to digitize public domain materials and make them widely accessible. Public domain books belong to the public and we are merely their custodians. Nevertheless, this work is expensive, so in order to keep providing this resource, we have taken steps to prevent abuse by commercial parties, including placing technical restrictions on automated querying.

We also ask that you:

+ *Make non-commercial use of the files* We designed Google Book Search for use by individuals, and we request that you use these files for personal, non-commercial purposes.

+ *Refrain from automated querying* Do not send automated queries of any sort to Google's system: If you are conducting research on machine translation, optical character recognition or other areas where access to a large amount of text is helpful, please contact us. We encourage the use of public domain materials for these purposes and may be able to help.

+ *Maintain attribution* The Google "watermark" you see on each file is essential for informing people about this project and helping them find additional materials through Google Book Search. Please do not remove it.

+ *Keep it legal* Whatever your use, remember that you are responsible for ensuring that what you are doing is legal. Do not assume that just because we believe a book is in the public domain for users in the United States, that the work is also in the public domain for users in other countries. Whether a book is still in copyright varies from country to country, and we can't offer guidance on whether any specific use of any specific book is allowed. Please do not assume that a book's appearance in Google Book Search means it can be used in any manner anywhere in the world. Copyright infringement liability can be quite severe.

About Google Book Search

Google's mission is to organize the world's information and to make it universally accessible and useful. Google Book Search helps readers discover the world's books while helping authors and publishers reach new audiences. You can search through the full text of this book on the web at `http://books.google.com/`

Über dieses Buch

Dies ist ein digitales Exemplar eines Buches, das seit Generationen in den Regalen der Bibliotheken aufbewahrt wurde, bevor es von Google im Rahmen eines Projekts, mit dem die Bücher dieser Welt online verfügbar gemacht werden sollen, sorgfältig gescannt wurde.

Das Buch hat das Urheberrecht überdauert und kann nun öffentlich zugänglich gemacht werden. Ein öffentlich zugängliches Buch ist ein Buch, das niemals Urheberrechten unterlag oder bei dem die Schutzfrist des Urheberrechts abgelaufen ist. Ob ein Buch öffentlich zugänglich ist, kann von Land zu Land unterschiedlich sein. Öffentlich zugängliche Bücher sind unser Tor zur Vergangenheit und stellen ein geschichtliches, kulturelles und wissenschaftliches Vermögen dar, das häufig nur schwierig zu entdecken ist.

Gebrauchsspuren, Anmerkungen und andere Randbemerkungen, die im Originalband enthalten sind, finden sich auch in dieser Datei – eine Erinnerung an die lange Reise, die das Buch vom Verleger zu einer Bibliothek und weiter zu Ihnen hinter sich gebracht hat.

Nutzungsrichtlinien

Google ist stolz, mit Bibliotheken in partnerschaftlicher Zusammenarbeit öffentlich zugängliches Material zu digitalisieren und einer breiten Masse zugänglich zu machen. Öffentlich zugängliche Bücher gehören der Öffentlichkeit, und wir sind nur ihre Hüter. Nichtsdestotrotz ist diese Arbeit kostspielig. Um diese Ressource weiterhin zur Verfügung stellen zu können, haben wir Schritte unternommen, um den Missbrauch durch kommerzielle Parteien zu verhindern. Dazu gehören technische Einschränkungen für automatisierte Abfragen.

Wir bitten Sie um Einhaltung folgender Richtlinien:

+ *Nutzung der Dateien zu nichtkommerziellen Zwecken* Wir haben Google Buchsuche für Endanwender konzipiert und möchten, dass Sie diese Dateien nur für persönliche, nichtkommerzielle Zwecke verwenden.

+ *Keine automatisierten Abfragen* Senden Sie keine automatisierten Abfragen irgendwelcher Art an das Google-System. Wenn Sie Recherchen über maschinelle Übersetzung, optische Zeichenerkennung oder andere Bereiche durchführen, in denen der Zugang zu Text in großen Mengen nützlich ist, wenden Sie sich bitte an uns. Wir fördern die Nutzung des öffentlich zugänglichen Materials für diese Zwecke und können Ihnen unter Umständen helfen.

+ *Beibehaltung von Google-Markenelementen* Das "Wasserzeichen" von Google, das Sie in jeder Datei finden, ist wichtig zur Information über dieses Projekt und hilft den Anwendern weiteres Material über Google Buchsuche zu finden. Bitte entfernen Sie das Wasserzeichen nicht.

+ *Bewegen Sie sich innerhalb der Legalität* Unabhängig von Ihrem Verwendungszweck müssen Sie sich Ihrer Verantwortung bewusst sein, sicherzustellen, dass Ihre Nutzung legal ist. Gehen Sie nicht davon aus, dass ein Buch, das nach unserem Dafürhalten für Nutzer in den USA öffentlich zugänglich ist, auch für Nutzer in anderen Ländern öffentlich zugänglich ist. Ob ein Buch noch dem Urheberrecht unterliegt, ist von Land zu Land verschieden. Wir können keine Beratung leisten, ob eine bestimmte Nutzung eines bestimmten Buches gesetzlich zulässig ist. Gehen Sie nicht davon aus, dass das Erscheinen eines Buchs in Google Buchsuche bedeutet, dass es in jeder Form und überall auf der Welt verwendet werden kann. Eine Urheberrechtsverletzung kann schwerwiegende Folgen haben.

Über Google Buchsuche

Das Ziel von Google besteht darin, die weltweiten Informationen zu organisieren und allgemein nutzbar und zugänglich zu machen. Google Buchsuche hilft Lesern dabei, die Bücher dieser Welt zu entdecken, und unterstützt Autoren und Verleger dabei, neue Zielgruppen zu erreichen. Den gesamten Buchtext können Sie im Internet unter `http://books.google.com` durchsuchen.

B 425.4.15

Harvard College
Library

FROM THE BEQUEST OF

Mary Osgood

OF MEDFORD, MASSACHUSETTS

CUMULATIVE INDEXES, No. IV.

AUTOREN-UND SACHREGISTER

ZU DEN BEDEUTENDSTEN

DEUTSCHEN ZEITSCHRIFTEN

1886—1889

UND ZU VERSCHIEDENEN SAMMLUNGEN.

VON

William McGillis

W: M. GRISWOLD,

HERAUSGEBER DES "INDEX TO ESSAYS," DES "ANNUAL INDEX," u. s. w.

CAMBRIDGE, (MASS.), Vereinigten Staaten,
1890.

~~[illegible]~~
~~[illegible]~~
~~[illegible]~~ E 5 4 5
~~[illegible]~~ Harry Bogue Fund

Jedes Heft der registrirten Zeitschriften ist durch die demselben in folgender TAFEL gegebene Zahl vertreten:

	Jan.	Jan	Feb	März	April	Mai	Juni	Juli	Aug.	Sept.	Okt	Nov.	Dec.
Deutsche Revue.....	1886	100	101	102	103	104	105	106	107	108	109	110	111
Verlag: J. Trewendt, *Bres-*	1887	112	113	114	115	116	117	118	119	120	121	122	123
lau, [illegible]. Abonnement,	1888	124	125	126	127	128	129	130	131	132	133	134	135
M. 24.	1889	136	137	138	139	140	141	142	143	144	145	146	147
Deutsche Rundschau.....	1886	200	201	202	203	204	205	206	207	208	209	210	211
Verlag: Gebrüder Paetel,	1887	212	213	214	215	216	217	218	219	220	221	222	223
Berlin; Abon. *M.* 24.	1888	224	225	226	227	228	229	230	231	232	233	234	235
	1889	236	237	238	239	240	241	242	243	244	245	246	247
Gesellschaft, ☞ unten.													
Jahrbuch für Gesetzgebung	1886	300			303			306			309		
Verlag: Duncker & Hum-	1887	312			315			318			321		
blot, *Leipzig*.	1888	324			327			330			333		
	1889	336			339			342					
Nord & Süd.....	1886	400	401	402	403	404	405	406	407	408	409	410	411
Verlag: [illegible] Schlesinger,	1887	412	413	414	415	416	417	418	419	420	421	422	423
Breslau; Abon. *M.* 24.	1888	424	425	426	427	428	429	430	431	432	433	434	435
	1889	436	437	438	439	440	441	442	443	444	445	446	447
Preussische Jahrbücher...	1886	500	501	502	503	504	505	506	507	508	509	510	511
Verlag: Reimer, *Berlin*;	1887	512	513	514	515	516	517	518	519	520	521	522	523
Abon., *M.* 18	1888	524	525	526	527	528	529	530	531	532	533	534	535
	1889	536	537	538	539	540	541	542	543	544	545	546	547
Schorer's Familienblatt, ☞ unten.													
Russische Revue, ☞ unten.													
Ueber Land & Meer.....	1886	600	601	602	603	604	605	606	607	608	609	610	611
Verlag: Deutsche Verags-	1887	612	613	614	615	616	617-8	619	620	621	622	623	624
anstalt, *Stuttgart*; Abon.,	1888	625	626	627	628	629	630-1	632	633	634	635	636	637
M. 13.	1889	638	639	640	641	642	643-4	645	646	647	648	649	
Unsere Zeit,.....	1886	700	701	702	703	704	705	706	707	708	709	710	711
Verlag: F. A. Brockhaus,	1887	712	713	714	715	716	717	718	719	720	721	722	723
Leipzig; Abon., *M* 12.	1888	724	725	726	727	728	729	730	731	732	733	734	735
	1889	736	737	738	739	740	741	742	743	744	745	746	747
Vom Fels zum Meer, ...	1886	800	801	802	803	804	805	806	807	808	809	810	811
Verlag: W. Spemann, *Stutt-*	1887	812	813	814	815	816	817	818	819	820	821	822	823
gart, Abon., *M.* 12.	1888	824	825	826	827	828	829	830	831	832	833	834	835
	1889												
Westermann's Monatshefte,	1886	900	901	902	903	904	905	906	907	908	909	910	911
Verlag: G. Westermann,	1887	912	913	914	915	916	917	918	919	920	921	922	923
Braunschweig, Abon., *M.* 16	1888	924	925	926	927	928	929	930	931	932	933	934	935
	1889	936	937	938	939	940	941	942	943	944	945	946	947
Gesellschaft, ...													
Verlag: G. Franz, *München*.	1886		1001	1002	1003	1004	1005	1006	1007	1008	1009		
Russische Revue,.....	1886	1100			1103			1106			1109		
Verlag: H. Schmitzdorff,	1887	1112			1115			1118			1121		
St. Petersburg.	1888	1124			1127			1130			1133		
	1889	1136			1139			1142					
Schorer's Familienblatt, ..													
Verlag: J. H. Schorer,	1886	1200	1201	1202	1203	1204	1205	1206					
Berlin, Abon. *M.* 6.													
Oeffentliche Vorträge gehalten		Jahr	Jahr	Jahr	Jahr	Jahr	Jahr	Jahr	Jahr	Jahr	Jahr	Jahr	Jahr
in der Schweiz,.....		1872	1874	1876	1878	1880	1882	1884	1886	1888			
Verlag in *Basel*.	Zah	1301	1302	1303	1304	1305	1306	1307	1308	1309			
Sammlung gemeinverständ-		1866	1867	1868	1869	1870	1871	1872	1873	1874	1875	1876	1877
licher Wissenschaftlicher		1401	1402	1403	1404	1405	1406	1407	1408	1409	1410	1411	1412
Vorträge, ...		1878	1879	1880	1881	1882	1883	1884	1885	1886	1887	1888	
Verlag v. Hebel, *Berlin*.		1413	1414	1415	1416	1417	1418	1419	1420	1421	1422	1423	
Deutsche Zeit & Streitfragen,		1872	1873	1874	1875	1876	1877	1878	1879	1880	1881	1882	1883
Verlag v. Hebel, *Berlin*.		1501	1502	1503	1504	1505	1506	1507	1508	1509	1510	1511	1512
		1884	1885	1886	1887	1888							
		1513	1514	1515	1516	1517							

Jedes Heft der registrirten Zeitschriften ist durch die demselben in folgender TAFEL gegebene Zahl vertreten:

	Jahr	Jan.	Feb.	Marz	April	Mai	Juni	Juli	Aug.	Sept.	Okt.	Nov.	Dec.
Deutsche Revue.....	1886	100	101	102	103	104	105	106	107	108	109	110	111
Verlag: E. Trewendt, *Breslau;* jahr. Abonnement, *M.* 24.	1887	112	113	114	115	116	117	118	119	120	121	122	123
	1888	124	125	126	127	128	129	130	131	132	133	134	135
	1889	136	137	138	139	140	141	142	143	144	145	146	147
Deutsche Rundschau.....	1886	200	201	202	203	204	205	206	207	208	209	210	211
Verlag: Gebrüder Paetel, *Berlin;* Abon. *M.* 24.	1887	212	213	214	215	216	217	218	219	220	221	222	223
	1888	224	225	226	227	228	229	230	231	232	233	234	235
	1889	236	237	238	239	240	241	242	243	244	245	246	247
Gesellschaft, ☞ unten.													
Jahrbuch fur Gesetzgebung	1886	300			303			306			309		
Verlag: Duncker & Humblot, *Leipzig.*	1887	312			315			318			321		
	1888	324			327			330			333		
	1889	336			339			342					
Nord & Sud.....	1886	400	401	402	403	404	405	406	407	408	409	410	411
Verlag: S. Schottlaender, *Breslau;* Abon. *M.* 24.	1887	412	413	414	415	416	417	418	419	420	421	422	423
	1888	424	425	426	427	428	429	430	431	432	433	434	435
	1889	436	437	438	439	440	441	442	443	444	445	446	447
Preussische Jahrbucher...	1886	500	501	502	503	504	505	506	507	508	509	510	511
Verlag: G: Reimer, *Berlin;* Abon., *M.* 18	1887	512	513	514	515	516	517	518	519	520	521	522	523
	1888	524	525	526	527	528	529	530	531	532	533	534	535
	1889	536	537	538	539	540	541	542	543	544	545	546	547
Schorer's Familienblatt, ☞ unten.													
Russische Revue, ☞ unten.													
Ueber Land & Meer.....	1886	600	601	602	603	604	605	606	607	608	609	610	611
Verlag: Deutsche Verlagsanstalt, *Stuttgart;* Abon., *M.* 13.	1887	612	613	614	615	616	617-8	619	620	621	622	623	624
	1888	625	626	627	628	629	630-1	632	633	634	635	636	637
	1889	638	639	640	641	642	643-4	645	646	647	648	649	
Unsere Zeit,.....	1886	700	701	702	703	704	705	706	707	708	709	710	711
Verlag: F. A. Brockhaus, *Leipzig;* Abon., *M.* 12.	1887	712	713	714	715	716	717	718	719	720	721	722	723
	1888	724	725	726	727	728	729	730	731	732	733	734	735
	1889	736	737	738	739	740	741	742	743	744	745	746	747
Vom Fels zum Meer,.....	1886	800	801	802	803	804	805	806	807	808	809	810	811
Verlag: W. Spemann, *Stuttgart;* Abon., *M.* 12.	1887	812	813	814	815	816	817	818	819	820	821	822	823
	1888	824	825	826	827	828	829	830	831	832	833	834	835
	1889												
Westermann's Monatshefte,	1886	900	901	902	903	904	905	906	907	908	909	910	911
Verlag: G: Westermann, *Braunschweig;* Abon., *M.* 16	1887	912	913	914	915	916	917	918	919	920	921	922	923
	1888	924	925	926	927	928	929	930	931	932	933	934	935
	1889	936	937	938	939	940	941	942	943	944	945	946	947
Gesellschaft,.....													
Verlag: G. Franz, *München.*	1886		1001	1002	1003	1004	1005	1006	1007	1008	1009		
Russische Revue,.....	1886	1100			1103			1106			1109		
Verlag: H. Schnitzdorff, *St. Petersburg.*	1887	1112			1115			1118			1121		
	1888	1124			1127			1130			1133		
	1889	1136			1139			1142					
Schorer's Familienblatt,...													
Verlag: J. H. Schorer, *Berlin;* Abon., *M.* 6.	1886	1200	1201	1202	1203	1204	1205	1206					
Oeffentliche Vortraege gehalten in der Schweiz,.....		Jahr 1872	Jahr 1874	Jahr 1876	Jahr 1878	Jahr 1880	Jahr 1882	Jahr 1884	Jahr 1886	Jahr 1888	Jahr	Jahr	Jahr
Verlag in *Basel.*	Zahl	1301	1302	1303	1304	1305	1306	1307	1308	1309			
Sammlung gemeinverstandlicher Wissenschaftlicher Vortraege,.....		1866	1867	1868	1869	1870	1871	1872	1873	1874	1875	1876	1877
		1401	1402	1403	1404	1405	1406	1407	1408	1409	1410	1411	1412
		1878	1879	1880	1881	1882	1883	1884	1885	1886	1887	1888	
Verlag: C: Hebel, *Berlin.*		1413	1414	1415	1416	1417	1418	1419	1420	1421	1422	1423	
Deutsche Zeit & Streitfragen,		1872	1873	1874	1875	1876	1877	1878	1879	1880	1881	1882	1883
Verlag: C: Hebel, *Berlin.*		1501	1502	1503	1504	1505	1506	1507	1508	1509	1510	1511	1512
		1884	1885	1886	1887	1888							
		1513	1514	1515	1516	1517							

- Bedeutet GEBOREN. † Bedeutet GESTORBEN.

hardt, + 31] = 3889 in **143**.
22. ANDERSON, R. B. [+ 46] = 2060 in **1423¶**.
23. ANDOW, P., = 3839 in **1003**.
24. ANDRÉ, V:, = 3725 in **936**.
25. ANDREA, A., = 3663 in **410**, 3735 in **803**.
26. ANDRÉE, Ad. = 2076 in **300**.
27. ANDRESEN, C: G. [+ 13] = 3558 in **417**.
28. ANGERSTEIN, W: [E.] = 4773 in **1403**.
29. ANNECKE, W. [+ 54] = 2453 in **300**; 2324 in **324**.
30. ANZENGRUBER, L:, [† 89] = 3973 in **823**.
31. ARBENZ, E. = 2309 in **1304**.
32. ARMAND, I. = 2413 in **814**.
33. ARMINSKI, I. [+ 57] = 3253 in **420**.
34. ARNDT, G. S., = 5113 in **915**.
35. ARNOLD, BERN. [+ 38] = 4449 in **1405**.
36. ARON, S., = 4555 in **1410**.
37. ASCHER, G. M., = 3022 in **232**, 2735 in **245**.
38. ASCHROTT, P. F. [+ 56] = 3071 in **1515**.
39. ASMUS, MARTHA [+ 44] = 3856 **731**, 3976 in **746**.
40. AUERBACH, B. [1812-82] = ** an Wolfsohn, in **419-20**.
41. AUMALE, H'Z'G v., = 2429 in **136**.
42. AURICH, H. v., = 3094 in **1115**.
43. BAAS, J: H. [+ 38] = 2909 in **734**.
44. BABUCKE, H. = 2644 in **512**.
45. BÄCHTOLD, J. [+ 48] = 3492 in **236**.
46. BAHR, O: [+ 17] = 2163 in **309**.
47. BAER, A. = 4867 in **1416**.
48. BAEYER, AD. = 3148 in **1401**.
49. BAGGE, S., = 3536 in **1306**, 5045 in **1308**.
50. BAHSE, M. F., = 4751 in **803**.
51. BAISCH, O:, [+ 40] = 3221 in **605**, 2686 in **607**, 4004 in **611**, 4550 in **617**.
52. BALCK, W: [+ 58] = 2839 in **704**, 2228 in **709**, 2766 in **716**.
53. BALTZ, J., [+ 48] = 2679 in **608**.
54. BAMBERGER, L: [+ 23] = 3530 in **1407**.
55. BAND, M., [+ 64] = 2002 in **930**.
56. BAR, [C:] L: v. [+ 36] = 2522 in **106**, 2743 in **1504**.
57. BARACK, M. [☞ No. 1221; + 19] = 3778 in **813**.
58. BARBER, I. (W.) [+ 42] = 2538 in **1005**.
59. BARFUS, E. v. [+ 25] = 3669 in **832**.
60. BARON, J., = 4292 in **406**; 2538 in **1409**, 2577 in **1506**.
61. BARRE, E. [+ 43] = 3009d in **532**.
62. BARTH, H. [+ 62] = 4763 in **625**.
63. BARTSCH, C: [F:] 1832-88] = 4331 in **827**, 2792 in **830**.
64. BARY, [H:] A. DE [1831-88] = 4481 in **1404**.
65. BASEDOW, H. v. [+ 57] =2318 in **743**.
66. BASTIAN, AD. [+26] = 3462 in **1403**, 4571 in **1410**.
67. BATSCH, C. F., = 4559 in **106**, 2898 in **118**, 3678 in **121**, 2453 in **134**; 2343 in **139**, 3402 in **146**; 3401 in **533**, **540**, & in **728**.
68. BAUER, ERWIN [+ 57] = 3309 in **103**.
69. BAUER, RO. [+ 31] = 4211 in **800**, 4982 in **1421**.
70. BAUMEISTER, H. [†, 18-?] = 3023 in **1415**.
71. BAUMEISTER, R., = 4528 in **1421**, 4669 in **1516**.
72. BAUMGARTEN, MI. [†, 89] = 3114 in **1501**, 3432 in **1503**; 2538 in **1505**.
73. BAUR, C. = 4784 in **1309**.
74. BAUSSNERN, G. v., = 4039 in **102**.
75. BAYER, E. [A.] + 48] = 2331 in **1418**.
76. BEBBER, J. VAN [+ 41] = 3459 in **830**.
77. BECK, F. A. = 2851 in **1501**.
78. BECKER, A: [+ 28] = 2792 in **900**, 3736 in **906**.
79. BECKER, C: [G:] + 49] = 2129 in **318**.
80. BECKMANN, J., = 2670 in **131**.
81. BEHAGHEL, O. [+ 54] = 2901 in **813**.
82. BEHEIM-SCHWARZBACH, M. [+ 39] = 2423 in **505**, 4757 in **919**, 2484 in **1417**.
83. BEHN-ESCHENBURG, H., = 2495 in **1301**.
84. BELGER, C. = 2794 in **541**.
84y. BELLE, E. TRAUTWEIN v. [+ 1832-87] = 5103 in **1402**.
85. BENDER, H. = 2307 in **440**, 2207 in **446**.
86. BENDER, W:, = 3325 in **113**, 4312 in **530**.
87. BENDT, FR., = 4895 in **643**, 2559 in **739**, 4705 in **744**.
88. BENKARD, C. [+ 53] = 3655 in **612**, 3902 in **620**.
89. BEREND, E., = 2073 in **142**.
90. BERENDT, G., = 2739 in **1406**.
91. BERGAU, RU., [+ 36] = 3399 in **1406**.
92. BERGER, A. E., = 2794 in **435**.
93. BERGER, J. = 2923 in **1405**.
94. BERGER, W: [R.], + 33] = 3943 in **124**, 3783 in **135**, 3623 in **145**, 3716 in **226**, 4379 in **600**, 3704 in **611**, 3873 in **802**, 3766 in **825**, 4022 in **901**, 3770 in **911**, 3658 in **920**, 3757 in **944**.
95. BERGER, W. A., = 3401 in **236**, & **239**, 4403 in **244**.
96. BERGK, L. v., = 5098 in **615**.
97. BERGNER, RU. [+ 60] = 4592 in **739**.
98. BERGSOE, W:, = 3836 in **827**.
99. BERLEPSCH, H. E. v. [+ 52] = 3222 in **732**, 2451 in **943-4**; 3384 in **1001**.
100. BERMEJO, S. = 3697 in **107**.
101. BERNARDI, M. ( ). = 2375 in **1423**.
102. BERNAU, K. = 4013 in **904**.
103. BERNER, ERNST. = 2689 in **138**, 3132 in **505**.
104. BERNHARD, M., [+ 52] = 4082? 3993 in **634**.
105. BERNHARD, TH., = 4082 in **1405**.
106. BERNSTEIN, A. [D:] = 2998 in **1404**.
107. BERTHOLD, G., [+ 18] = 2423 in **303**.
108. BERTRAMIN, = 3885 in **232**.
109. BESSELL, FR. = 2579 in **1406**, 3421 in **1417**.
110. "BETA, H:" [H. Bettziech] + 45; = 4843 in **649**; 2635 in **1408**, 2718 in **1501**, 5114 in **1502**, 4928 in **1504**.
111. BETTELHEIM, A. [+ 51] = 4405 in **238**, 2074 in **911**.
111y. BEURLE, C:, = 2577 in **746**.
112. BEYSCHLAG, W., = 4312 in **106**, 3744 in **127**.
113. BEZOLD, C:, = 3028 in **1418** & **1423**.

Die **FETTEN** Ziffern bezeichnen das Heft worin der Aufsatz erschienen ist. Die = folgenden Ziffern sind die im Sachregister dem Gegenstand gegebene Nummer.

114. Bezold, Ernst. = 4956 in **1503.**
115. Bieberstein, A. R. v., 3181 in **137**, 2972 in **147**, 3187 in **436**, 3353 in **445.**
116. Biedermann, C: [+ 12] = 3184 in **414.**
117. Biehringer, J. = 2708 in **937.**
118. Bielschowsky, A. = 2794 in **521**, 2885 in **523**, 4504 in **919.**
119. Bienemann, F: [+ 38] = 2230 in **726**, 5098 in **727**, 4184 in **730**, 2410 in **736**, 4066 in **741** & **744**, 4133 in **747.**
120. Biese, A. [+ 56] 3568 in **505**, 2794 in **517**, 4723 in **520**, 2982 in **537**, 4574 in **740.**
121. Biesendahl, K: [+ 56] = 3718 in **829.**
122. Bigot, C:. = 2826 in **402.**
123. Biller, Clara, = 3664 in **708.**
124. Billeter, A. = 3445 in **1303.**
125. Billwiller, Ro. = 2116 in **1305.**
126. Binswanger, O:, = 4926 in **235.**
127. Binzer, C: v.. = 4822 in **832.**
128. Birnbaum, H. = 3009 in **330.**
129. Blasendorff, C.. = 5123 in **1515.**
130. Blau, G:. = 2146 in **1100**, 4765 in **1109**, 3242 in **1112**, 4971 in **1124.**
131. Bleibtreu, C: [+ 59] = 5182 in **747**, 3326 in **1001**, 3470 in **1007.**
132. Blennerhassett, C.. (v. L.), = 4769 in **201**, 2296 in **212**, 4969 in **220**, 4674 in **231**, 4322 in **242.**
134. Blind, K: [+ 26] = 2179 in **112**, 4416 in **117**, 2121y in **128.**
135. Bloesch, E.. = 4549 in **726** & **729**, 4791 in **742**, 2071 in **1306.**
136. Blümner, H. [prof.. + 14] = 3205 in **1309**, 3223 in **1408**; 2168 in **1412.**
137. Blütgen, V: [+ 44] = 3768 in **812.**
138. Blum, H. [+ 41] = 4268 in **218**, 3986 in **947**, 4646 in **1200.**
139. Blume, G: [+ 63] = 3884 in **1001.**
139y. Blumentritt, F. [+ 53] = 4150y in **747.**
140. Bluntschli, J. C. [† 82] = 4988 in **1401**, 4949 in **1403**, 4666 in **1405**, 3052 in **1501.**
141. Bock, Fr.. = 2132 in **737**, 4084 in **740.**
142. Bode, W: [+ 62] = 3224 in **242.**
143. Bodenstedt, F: v. [+ 19] = 2907 in **411**, 3040 in **642**, **421**‡, **925**‡.
144. Böhlau, H.., = 2771 in **100**, 3898 in **211**, 2432 in **246**, 4377 in **909**, 2432 in **921.**
145. Böhm, G. [+ 45] = 3622 in **905.**
146. Bölsche, W: [+ 61] = 4786 in **431**, 2904 in **724.**
147. Bösch, H., = 4672 in **634**, 2917 in **1418.**
148. Boesse, E. = 2921 in **1415**, 2685 in **1416.**
149. Boetticher, E. = 4694 in **638.**
150. Boetticher, F:. = 4092 in **721.**
151. Bogislaw, —, = 2385 in **109.**
152. Bogislawski, Gu. v., = 4704 in **1409**, 3434 in **1413.**
153. Bohn, H:, = 3016 in **1402.**
154. Bokorny, T.. = 3255 in **105.**
155. Bolau, H:, = 2562 in **1422.**
156. Boll, Fr. = 2633 in **1409.**
157. Bolley, P. A., = 2599 in **1402.**
158. Bollinger, O: [+ 43] = 4336 in **1419.**
159. Bonin, gen. v.. = 4041 in **135.**
160. Bonnetain, P.. = 3921 in **736.**
161. Boos, H.. = 2695 in **538.**
162. Boretius, A.. = 2686 in **1405.**
163. Borgeaud, C., = 3868 in **426.**
164. Borght, R. v. d., = 2201 in **336.**
165. Bormann, Wa. [+ 44] = 3303 in **418**, 3153 in **439**, 3128 in **703**; 2512 in **729.**
166. Born, st. [+ 24] = 3524 in **823**, 2916 in **1303**, 3267 in **1304**; 2387 in **1305**; 2181 in **1306**; 2332 in **1307**, 5163 in **1308.**
167. Bornhak, C., = 2163 in **526**, 4919 in **530**, 2575 in **536**, 2163 in **537.**
168. Bose, H. L.. = 2911 in **809.**
169. Bosse, A. v. = 3832 in **617.**
170. Botsch, W:, = 3449 in **1419**, 3407 in **1421.**
171. Boy-Ed, I. (.) [+ 53], = 3925 in **403**, 3945 in **431.**
172. Braasch, A. H., = 3116 in **1507.**
173. Brahm, O:, = 2252 in **204**, 4470 in **207**, 3010 in **210**, 4478 in **222**, 2984 in **237**, 4478 in **241**, 3099 in **242**, 4479 in **247**, 4478 in **427**, 2924 in **908.**
174. Brake, F. I., = 4739 in **1002.**
175. Brand, W: F. [+ 54] = 3071 in **604**; 2408 in **621**, 2016 in **622.**
176. Brandes, G: [+ 42] = 5158 in **224**, 2971 in **230**, 2033 in **245**, 4675 in **407.**
176y. Brasch, Frida [+ 43] = 3876 in **741.**
177. Brasch, M. [+ 43] = 3446 in **904**, 3467 in **914**, 2613 in **927**, 4509 in **931.**
178. Brass, J:, = 4279 in **920.**
179. Braun, Ad., = 2597 in **721.**
180. Braun, Alex. [†. 77] = 2544 in **1404**, 4437 in **1413.**
181. Braun, K: ["aus Wiesbaden"] + 22] = 4598 in **405**, 4242 in **408**, 2219 in **816**, 4141 in **1202**, 5061 in **1404.**
182. Braun, Th.. = 5008 in **828.**
183. Braunau, P., 3528 in **835.**
184. Brauns, D: [+ 54] = 3217 in **738**, 4945 in **746.**
184y. Brawe, H. N. von. = 3795 in **146-7.**
185. Breitenbach, W:. = 2482 in **312**; 2463 in **732**; 2482 in **1516**; 2422 in **1517.**
186. Breitinger, H: [†. 89] = 5154 in **708.**
187. Brendel, C., = 2481 *l* in **628.**
188. Brentano, L. [prof.. + 44] = 4957 in **1510.**
189. Bresgen, M. [+ 50] = 3563 in **823**, 4716 in **1414.**
190. Breucker, Gu.. = 5089 in **531.**
191. Brociner, M: [+ 52] = 4372 in **638.**
192. Brons, B.. = 3367 in **1517.**
192y. Brönstedt, M. v., = 3990y in **928.**
193 Bruchmann, H., = 2999 in **1421.**
194. Bruchmann, K., = 2613 in **515**, 4655 in **527**, 4183 in **543**, 4848 in **1417.**
195. Bruchmann, K. = 2224 in **125.**
196. Brückner, A. [+ 34] = 4725 in **413** & **417**, 4196 in **438**, 2912 in **1103**, 4416 in **1106**; 2112 in **1115**, 4274 in **1121**, 2501 in **1124.**
197. Brückner, W:, = 2594 in **1515**, 5134 in **1516.**
198. Brügge, C: v. d.. = 4767 in

Die **FETTEN** Ziffern bezeichnen das Heft worin der Aufsatz erschienen ist. Die = folgenden Ziffern sind die im Sachregister dem Gegenstand gegebene Nummer.

822.
199. Brüggen, E. v. d., = 4414 in **727.**
199y. Brühl, S. vom, = 3896 in **745.**
200. Brugsch, H: [+ 27] = 4796 in **118**. 2725 in **237**, 4122 in **603**, 4782 in **813**, 4135 in **820**, 2046 in **822**, 3094 in **823**, 4078 in **945**, 4512 in **1403.**
201. Brunn, H: [+ 22] = 4271 in **203.**
202. Brunner, J: C., = 2306 in **1423.**
203. Brunnhofer, H'n. = 4653 in **106**; 2530 in **1307**; 2106 in **1308.**
204. Bruns, Ivo, = 4454 in **528**, 4329 in **531.**
205. Buchenau, Fr. [+ 31] = 4136 in **1407.**
206. Buchenberger, A.. = 3239 in **309.**
207. Bucher, A. B., [+ 26] = 3103 in **803**. 4653 in **834**, 3212 in **1409.**
208. Bücher. [A.] Lothar [+ 17] = 2031 in **112**. 4189 in **115**; 2408 in **127.**
209. Buchheister. J. = 2785 in **1421**. 2879 in **1422.**
210. Buchholz. R., = 2028 in **1411.**
211. Buchner, Hans, = 3166 in **1422.**
212. Buchner, Max [+ 43] = 3575 in **433**. 3222 in **911**, 2378 in **923.**
213. Buchner. W:. [+ 27] = 4327 in **1411.**
214. Budge, [L:] Ju. [prof., 1811-88] = 2896 in **124.**
215. Büchner, C:. = 4644 in **1309**; 2080 in **1512.**
216. Büchner, L: [+ 24] = 3448 in **103**, 2754 in **121**, 3512 in **136**, 5109 in **138**; 2463 in **139**; 3336 in **145.**
217. Bühler, A., = 5023 in **1308.**
218. Bülow, L. v. = 2687 in **831.**
219. Bülow, Th. v., 5099 in **832.**
220. Bürckner, K:. = 4552 in **113**, 4043 in **145.**
221. Burger, Emil. = 3261 in **727.**
222. "Bürger. Lucian" [L. (.) Wasserburger] = 3670 in **413.**
223. Bürger, M., = 4404 in **631.**
224. Büsgen, M. = 4168 in **238.**
225. Bukenhardt, T. = 3843 in **906.**
226. Bulmerincq, A. v., = 4988 in **306 & 318.**
227. Bulthaupt, H: [+ 49] = 2511 in **144**, 3724 in **416-7**, 3877 in **808.**
228. Bunsen, M.. v. = 3637 in **935.**
229. Bunsen, Th. v., = 2506 in **1513.**
230. Burchardt ["Nienstein"] A. [+ 55] = 3834 in **611.**
231. Busch, C. = 3230 in **609.**
232. Busch, F. = 5143 in **821.**
233. Buss, E. [+ 43] = 2006 in **1306.**
234. Busse, L: [+ 21] = 2025 in **508.**
235. Buxhövden, O. B. v., = 2102 in **306.**
236. Cadorna, C., = 4092 in **115**, 5099 in **135.**
237. Cantor, M., = **427**, 5167 in **1412.**
238. Capuana, L:, = 3857 in **930.**
239. Carneri, B. [+ 21] = 3572 in **219.**
240. Carrière, M. [+ 17] = 4312 in **118**; 2442 in **127**, 4743 in **136**, 3111 in **141**; 2103 in **412**; 2010 in **933.**
241. Cassel, P. [S.]+ 21] = 4759 in **415.**
242. Cauer. P., [+ 54] = 2851 in **544**, 4527 in **636.**
243. Cavour, C. di [† 61] = briefe in **113.**
244. Chambrier, A. de, = 2967 in **1304**. 4154 in **1305.**
245. "Charikles" = 4873 in **1506.**
246. Charpentier, = 2431 in **520**; 4766 in **525.**
247. Chavanne, I. = 3364 in **823.**
248. Choffat, P., = 4073 in **1304.**
249. Christen, P. = 4510 in **807.**
250. Christiani, Th. [+ 48] = 5164 in **134**, 3459 in **800.**
251. Chronst, A. = 2365 in **942.**
252. Ciampoli, = 3789 in **812.**
253. Clary, H. = 2007 in **146**, 4009 in **422.**
254. Claus, C:, = 2218 in **1408.**
255. Coburg-Gotha. E., hrzg v., [+ 18] = 2007 in **1416**; 4934 in **233**. 2659x. in **246**. 3272 in **446.**
256. Cohausen, A: v., = 3087 in **906.**
257. Cohn, Fer. [J.]+ 28] = 4399 in **205**, 3286 in **1404**, 2134 in **1407.**
258. Cohn, Gustav [+ 40] = 4584 in **235**, 2882 in **241**, 4951 in **306**, 5001 in **336**, 4637 in **1403**, 2548 in **1503**, 3256 in **1505**, 4616 in **1507.**
259. Cohn, H'n, = 2122 in **140**, 2878 in **822.**
260. Cohn, S., = 2100 in **303.**
261. Combe, T., = 3624 in **818.**
262. Conrad, H'n, = 4585 in **518**, 2831 in **540**, 4585 in **547.**
263. Conrad, J: [+ 39] = 3254 in **1506.**
264. Conrad. M. G., [+ 46] = 3504 in **1003**, 3378 in **1004**, 2131 in **1005**, 3338 in **1006**, 4609 in **1008.**
265. Coppée, F. = 3788 in **443.**
266. Cornill, C: H:, = 3064 in **1423.**
267. Corrodi, [W:] A:. = 2901 in **1408.**
268. Corvey, J: [+ 59] = 4652 in **810.**
269. Corvus. M.. = 3671 in **427.**
270. Cramer, C. = 4145 in **1307.**
271. Cramer, Fr. = 2793 in **1409.**
272. Cristaller, G. = 3290 in **1002.**
273. Cropp, J: = 2797 in **1510.**
274. Cubasch, W. = 2047 in **1412.**
276. Curtius, E. [prof., + 14] = 3145 in **204**; 2249 in **400.**
277. Czekelius, F:, = 4592 in **1420.**
278. Czermak, J: N., = 4043 in **1408.**
279. Dahn, F. [+ 34] = 434‡
280. Dames, W., = 2544 in **1420.**
281. Daniels, E. = 3186 in **528**; 2447 in **541.**
282. Danielewskij, G. P. = 4834 in **419.**
283. Dannehl, Gu. [+ 40] = 4657 in **1410**, 2996 in **1421**, 2219 in **1507.**
284. Daudet, A., = 3862 in **805.**
286. De Alarcon, P. A. = 3985 in **202.**
287. Dechend, H. = 2938 in **111**, 2937 in **411.**
288. Decken, — v. d., = 3072 in **1517.**
289. Deckert, Emil [+ 48] = 2062 in **105**. 5096 in **1416.**
290. Dehio, G: = 3211 in **520.**
291. Dehn, P., = 2597 in **303**;

Die **FETTEN** Ziffern bezeichnen das Heft worin der Aufsatz erschienen ist. Die = folgenden Ziffern sind die im Sachregister dem Gegenstand gegebene Nummer.

2552 in **731**, 4935 in **1511**.
292. DELBRÜCK, HANS [+ 48] = 2581 in **503**, 3182 in **512**, 4485 in **516**, 4484 in **521**, 2966 in **523**, 2687 in **531 & 533**, 4692 in **543**, 4119 in **544**, 2687 in **546**.
293. DELSA, L., = 4707 in **1510**.
294. DENBURG, K: v., = 2188 in **900**.
295. DENICKE, H. = 2881 in **1419**.
296. DESOR, E., = 4423 in **1301**, 5133 in **1304**, 3502 in **1306**.
297. DESSAU, B., = 5008 in **739**, 4156 in **744**.
298. DESSOIR, M. = 3008 in **128**, 2759 in **627**, 4509 in **627**, 2758 in **637**, 4600 in **642**.
299. DETMER, W. = 4146 in **400 & 819**, 4145 in **917**.
300. DEVANTIER, FR. [+ 45] = 4657 in **1416**.
301. DIDOLFF, —, = 4187 in **535**.
302. DIELS, H. = 2914 in **424**.
303. DIEMER, H. [v. H.] = 2646 in **826**.
304. DIERCKS, GU., = 2321 in **702**; 4635 in **704 & 725**, 4875 in **814**, 4076 in **932**, 3317 in **1416**, 3479 in **1419**, 4635 in **1422**.
305. DIESTEL, L: = 2649 in **1406**.
306. DILKE, C:, = 3040 in **116**.
307. DILLING, L., = 3666 in **427**, 3852 in **1205**.
308. DILTHEY, W:, = 4474 in **209**, 4499 in **218**, 3312 in **238**.
309. DIMAND, B. = 4199 in **639**.
310. DINCKLAGE, E. v. [+ 25] = 4373 in **645**, 3911 in **943**.
311. DIRKS, A:, = 4783 in **642**.
312. "DITO" [E., KÖN. v. RUMÄNIEN] = 3693 in **407**.
313. DOBBERT, E: [+ 39] = 4298 in **1404**.
314. DOEHLER, E: [+ 11] = 4052 in **1407**, 3213 in **1409**.
315. DOEHN, RU. [+ 21] = 4938 in **713**, 4882 in **735**, 2886 in **740**; 2406 in **744**; 4896y. in **747**.
315y. DOELTER, C., = 2578 in **802**.
316. DOENITZ, M. = 4998 in **937**.
317. DÖRING, A. = 3244 in **507**; 2020 in **519**; 2794 in **527**, 2520 in **533**, 4955 in **829**.
318. DOHM, HEDWIG [+ 33], = 3710 in **418**, 3887 in **439**, 3979 in **925**.
319. DOHME, RO. [+ 45] = 2894 in **927**.
320. DONDORF, H., = 3605 in **1410**, 4068 in **1420**, 2827 in **1423**.
321. DORER, E. [+ 31] = 4418 in **929**.
322. DORNBLÜTH, F:, [+ 25] = 2122 in **601**, 4867 in **914**.
323. DORNBLÜTH, O: [+ 60] = 5016 in **111**, 4926 in **833**.
324. "DORNETH, J. v." [J. (v. D.) HÜPEDEN] = 4066 in **708**.
325. DORR, H., = 4699 in **1301**.
326. DOVE, H: W., = 5038 in **1401**.
327. DRACHMANN, H. = 2494 in **442**.
328. DRAGENDORFF, G: [+ 36] = 2035 in **137**.
329. DRESDNER, A. = 4179 in **744**.
330. DREWITZ, M., = 4202 in **740**.
331. DUBOC, [C:] E: [+ 22] = 3168 in **716**, 4887 in **721**, 4057 in **722**, 4134 in **736**.
332. DUBOC, [C:] JU. [+ 22] = 2481 in **411**, 2078 in **621**.
333. DU-BOIS-REYMOND, E. [PROF., + 11] = 2644 in **205**, 2686 t in **216**, 2232 in **232**.
334. DÜNTZER, [I:] H:, [+ 13] = 3534 in **902**, 3015 in **911**.
335. DÜRER, E. = 3245 in **730**.
336. DUNCKEL, J:, = 3236x in **610**.
337. DUNCKER, ALB., = 4469 in **207**.
338. DUNCKER, DORA [+ 55] = 3378 in **117**, 2198 in **645**; 4818 in **817**, 5162 in **830**, 3594 in **1200**.
339. DUNCKER, MAX, [† 86] = 2686 in **213**.
340. DU PREL, C: [+ 39] = 3550 in **421-3**; 4646 in **601**, 3373 in **607**, 3008 in **618**, 4646 in **816**.
341. EBELING, F: W. [+ 22] = 3562 in **804**.
342. EBERS, G: [+ 37] = 2915 in **128**, 2248 in **642**, 3028 in **1406**.
343. EBERTY, E., = 2895 in **1515**.
344. EBNER-ESCHENBACH, M.. v. [+ 30] = 3732 in **213**, 3974 in **245**, 3846 in **606**, 3905 in **834**, 4014 in **903**, 3888 in **932**.
345. ECCIUS, M. E. = 4288 in **525**.
346. ECHEGARAY, J:, = 2515 in **413**.
347. ECKEN, D. = 2672 in **630**.
348. ECKERT, RU. [+ 59] = 2080 in **730**, 3239 in **731**.
349. ECKSTEIN, C:, = 2260 in **830**.
350. ECKSTEIN, ERNST [+ 45] = 3013 in **103**, 3893 in **600**, 2894 in **602**, 4743 in **607**, 4353 in **609**, 2219 in **635**, 2416 in **645**, 3878 in **817**, 4575 in **827**, 2866 in **1200**, 4239 in **1502**.
351. EDGREN-LÖFFLER, A. C. = 3817 in **437**.
352. EGELHAAF, G. [+ 48] = 4112 in **207**, 4119 in **210**, 5015 in **215**, 2529 in **223**, 2410 in **230**, 2239 in **231**, 2410 in **236**, 2686 in **807**, 2363 in **817**, 5098 in **828**, 3346 in **834**.
353. EGGERS, C: [+ 26] = 2843 in **1514**.
354. EHEBERG, K. T. = 5067 in **312**.
355. EHRLICH, [A.] H: [+ 22] = 2663 in **406**; 4047 in **420**, 4539 in **422**, 3538 in **429 & 443**, 4931 in **446**, 3542 in **606**, 3908 in **607**, 4049 in **611**, 3238 in **628**.
356. EICHENDORFF, J. v. [† 57] = 4946 in **426**.
357. EICHLER, M.. [+ 54] = 3991 in **916**.
358. EISLER, B. = 2288 in **718**, 3150 in **723**.
359. "ELBE, A. v. d." [A. v. d. DECKEN] = 3343 in **819**, 4381 in **821**.
360. ELISABETH v. RUMANIEN [= NO. 312. + 43] **439:**
361. EMMINGHAUS, A. = 2895 in **1404**.
362. ENDEMANN, W: [+ 25] = 2875 in **1402**.
363. ENGEL, E: [+ 51] = 4981 in **804**.
364. ENGEL, ERNST [+ 21] = 2080 in **1401**.
365. ENGEL, FR. [+ 34] = 4081 in **704**, 4865 in **1409**, 4865 in **1410**, 3453 in **1423**, 4922 in **1510**.
365y. ENGELHORN, E.. = 5016 in **1420**.
366. ENGELL-GÜNTHER, J. (.) [+ 29] = 3657 in **919**.
367. ENGLER, A.., = 4146 in **1415**.
368. ERAS, W. [+ 43] = 2632 in **442**.
369. ERDMANN, H:, = 4051 in **811**, 2746 in **823**.
370. ERES, TH.. = 5016 in **804**.
371. ERHARD, E.., = 4005 in **611**, 2215 in **639**.
372. ERLER, JO. [+ 57] = 3935 in **808**.
373. ERTL, M. = 4961 in **327**.

Die **FETTEN** Ziffern bezeichnen das Heft worin der Aufsatz erschienen ist. Die = folgenden Ziffern sind die im Sachregister dem Gegenstand gegebene Nummer.

374. ESCHSTRUTH, N. v. [+ 60;] = 4018 in **616**.
375. ESMARCH, [J.] F: [A:] + 23] = 4436 in **1203**.
376. ESS. F: = 2955 in **626**.
377. ESSELLEN, M. F., = 4916 in **1409**.
378. ESSER, —, = 4925 in **312**.
379. ETHÉ, H'N, = 4184 in **1422-3**.
380. EUCKEN, RU. [+ 46] = 4568 in **213**.
381. EULENBURG, P. ZU, = 3837 in **407**; 3934 in **409**, 3181 in **425**.
382. EULER, C: [+ 28] = 2853 in **939**.
383. EVERT, G:, = 2080 in **333**.
384. EWING, J. H. = 3802 in **138**.
385. EXNER, S. = 2472 in **236**.
386. EYE, [J. L] A. v. [+ 25] = 4576 in **1005**.
387. EYSSENHARDT, FR. [+ 38] = 4272 in **418**, 3620 in **733**, 2982 in **1410**, 2643 in **1417**, 2806 in **1420**, 4921 in **1423**.
388. FAHLISCH, P. [+ 44] = 4662 in **830**.
389. FALB, RU. [+ 38] = 5008 in **611**, 2649 in **616**, 2578 in **813**.
390. FALKE, GU. [+ 53] = 3859 in **621**, 3815 in **631**.
391. FALKE, J. v. [+ 25] = 2402x in **400**, 2894 in **431**, 2822 in **606**, 3124 in **615**, 3394 in **630**, 2128 in **631**, 2657 in **632**, 2700 in **645**, 2752 in **719**, 3217 in **805**, 0000 in **816**, 2854 in **822**.
392. FARINA, S.,= 3835 in **206**, 3793 in **229**, 3612 in **241**, 3894 in **828**, 3967 in **924**.
393. FASTENRATH, J: v. [+ 39] = 2534 in **414**.
394. FEILMANN, J.. [+ 39] = 3781 in **123**, 5094 in **603**, 3816 in **619**, 2487 in **807**.
395. FELDMANN, S. [+ 55] = 2319 in **620**, 5091 in **801**, 3105 in **925**.
396. FERSCHKE, H'N [+ 35] = 2286 in **834**.
396y. FICK, AD., = 2245 in **1407**, 3543 in **1412**.
397. FINK, E. = 4571 in **820**.
398. FINSCH, O: [+ 39] = 3078 in **627**, 3416 in **918**.
399. FISCHER, —, = 4202 in **339**.
400. FISCHER, C., = 2568 in **610**, 2766 in **615**.
401. FISCHER, C: [W: T.] + 40] = 4036 in **1503**, 2762 in **1506**.
402. FISCHER, H. R. = 2100 in **641**.
403. FISCHER, J: G: [+ 16] = 2958 in **142**.
404. FISCHER [SALLSTEIN], K. = 4998 in **818**.
405. FISCHER, P. D. = 2459 in **233**, 2686 in **235**.
406. FISCHER, THEOBALD [+ 46] = 4875 in **221**, 4635 in **941**.
407. FISCHER, T: A. = 3031 in **105**.
408. FISCHER, W:, [+ 46] = 3823 in **909**.
409. FLACH, H. [+ 45] = 4773 in **1415**.
410. FLACH, J:, = 2785 in **928**.
411. FLAMMARION, C., = 2578 in **116**, 2631 in **130**, 3414 in **133**, 4924 in **139**, 4879 in **143**.
412. FLEGEL, E: [R.] + 52] = **142-4****
413. FLEISCHER, Os., = 3055 in **738**.
414. FLEISCHER, R: [+ 49] = 4098 in **115**, 5118 in **116**.
415. FLEISCHMANN, AD. [+ 21] = 3378 in **120**, 4952 in **733**, 4138 in **737**, 3535 in **743**.
416. FLEMMING, C. F., = 5016 in **1407**.
417. FLOTOW, F: v., = **115****
418. FLÜRSCHEIM, M. [+ 44] = 3233 in **1004**, 4613 in **1005**, 3236 in **1006**.
419. FOIDOR, E. DE. = 3728 in **627**, 3833 in **628**, 4095 in **629**, 3631 in **645**.
420. FÖRSTER, BRIX, = 4331 in **432**.
421. FÖRSTER, ERNST [J.] = 2435 in **1410**, 3381 in **1511**.
422. FÖRSTER, W: [+ 32] = 3569 in **118**, 3451 in **127**, 5146 in **1401**, 3102 in **1407**.
423. "FOLTICINEANO, MAX" [B. E. MILAN, + 59] = 2328 in **428**, 2379 in **907**.
424. FORRER, R. = 2878 in **822**.
425. FOURNIER, A: [+ 50] = 2736 in **209**, 4692 in **221**, 4771 in **228**.
426. FRAAS, Os. [+ 24] =2956 in **1407**.
427. FRANCKE, W., = 2285 in **1513**.
428. FRANCOIS, H. v. = 2024 in **132**, 3086 in **938**.
429. FRANK-HARKUT = 3955 in **828**.
430. FRANK, V:. = 3443 in **742**.
431. FRANKENSTEIN, K. = 2084 in **327**.
432. FRAPAN, ILSE, = 3830 in **217**.
433. FRAUENHOLZ, W. = 5039 in **132**.
434. FRAUENSTÄDT, PAUL, [+ 27] = 4726 in **1421**.
435. FRENSBERG, = 4854 in **1420**.
436. FRENTZEL, J. P., = 4144 in **1410**.
437. FRENZEL, C:, [+ 27] = 2319 in **201**, 3919 in **218**, 3996 in **242**, 2676 in **436**, 4361 in **609**.
438. FREUDENBERG, F. = 3209 in **625**.
439. FREUND, R:, = 4957 in **315**.
440. FREY, AD. [+ 55] = 2761 in **226**.
441. FREY, C:, = 3478 in **227**, 3224 in **244**.
442. FREY, JA., = 2048 in **1412**.
443. FREY, S. [+ 51] = 2611 in **815**, 3929 in **834**.
444. FREYDORF, A. (v. C.) = 4470 in **138**, 3909 in **144**, 3225 in **822**.
445. FREYTAG, GU., [+ 16.] = 4499 in **505**.
446. FRICKHOEFFER, H. = 4312 in **1516**.
447. FRIEDBERG, E. [A.] v. [+ 37] = 2538 in **1405**.
448. FRIEDEL, ERNST, [+ 37] = 2634 in **1419**.
449. FRIEDENSBURG, WA., = 3419 in **701**.
450. FRIEDLÄNDER, L: [+ 24] = 2982 in **201**, 4876 in **206**, 3553 in **221**.
451. FRIEDMANN, ALF. [+ 45.] = 4401 & 4797 in **636**, 3699 in **710**, 3820 in **903-4**.
452. FRIEDMANN, F. [C: E.] + 52] = 4728 in **401**.
453. FRIEDRICH III., = **233****
454. FRIEDRICHS, C:, = 3547 in **134**, 4297 in **144**.
455. FRIEDRICHS, H'N [+ 54] = 3825 in **415**.
456. FRIES-SCHWENZEN, H. = 3855 in **419**.
457. FRITSCH, GU. [+ 38] = 2633 in **1418**.
458. FROBOESE, JU., = 2269 in **1414**.
459. FRÖHLICH, FR., = 3491 in **1308**.
460. FRÜHAUF, J., = 5159 in **700**, 2877 in **706**.
460x. FUCHS ,—, = 4288 in **327**.

Die **FETTEN** Ziffern bezeichnen das Heft worin der Aufsatz erschienen ist. Die = folgenden Ziffern sind die im Sachregister dem Gegenstand gegebene Nummer.

461. Fuchs, O: [+ 52] = 4663 in **600**, 3012 in **824**.
462. Fuchs [Nordhoff], R: v., [+ 55] =2392 in **101** & **135**.
463. Fürst, L. [+ 40] = 3469 in **1423**.
464. Fuld, L: [+ 59] = 4953 in **100**, 3072 in **105**, 3514 in **108**, 3555 in **113**, 2420 in in **121**, 2729 in **146**, 2577 in **330**, 4735 in **704**, 4925 in **714**, 4288 in **716**, 4907 in **719**, 4733 in **725**, 2757 in **731**, 4734 in **736**, 2597 in **742**, 2006 in **802**, 2757 in **829**, 4927 in **915**, 4576 in **931**, 3512 in **1513**, 4929 in **1514**, 4732 in **1515**, 4957 in **1516**, 5118 in **1517**.
465. Fulda, L:, [+ 62] = 3691 in **223**, 2665 in **237**, 3093 in **812**.
466. Furtwängler, Ad., = 2221 in **1411**.
467. Gabriely, Ad. v., [+ 29] = 4774 in **135**.
468. Gad, J:, = 2908 in **115**, 3146 in **1421**.
469. Gaedertz, K: Th. [+ 55] = 4536 in **133**, 2695y in **447**, 2053 in **940**, 2935 in **947**.
470. Gätschenberger, S., = 3595 in **1510**.
471. Gallenkamp, W. = 4283 in **1503**.
472. Gandtner, P. = 2286 in **141**.
473. Ganghofer, L:, [+ 55] = 3221 in **634**, 3721 in **809**, 3760 in **821**, 3649 in **833**.
474. Gantier, V:, = 2188 in **1509**.
475. Garbe, R:, = 2191 in **119**, 4962 in **129**, 3391 in **243**, 3017 in **430**, 2337 in **829**, 2948 in **926**, 2380 in **929**, 3017 in **933**.
476. Garris. C:, = 2015 in **1503**, 2443 in **1505**, 4005 in **1513**.
477. Garschin, W. [M.], [1855-88] = 3642 in **202**.
478. Gautier, F. [1808-72] = 4398 in **108**.
479. Gebhardt, B. [+ 58] = 3591 in **527**, 4789 in **535**.
481. Geffcken, F. H:, [+ 30] = 2421 in **208**, 4097 in **210**, 2421 in **215**, 2296 in **223**. 2931 in **233**.
482. Geiger, L:, [+ 48] = 2324 in **102**, 4038 in **901**, 4478 in **933**, 3497 in **947**. 4453 in **1413**.
484. Geisenheimer, L. = 2124 in **1408**, 5018 in **1414**.
485. Geistbeck ["Freising"], M. [+ 46] = 2452 in **820**.
486. Gelzer, [J:] H:, [†, 89] = 4864 in **1302**.
487. Genée, Ru. [+ 24] = 4794 in **611**, 3482 in **1413**, 2319 in **1507**.
487y. Genko, N. K., = 5024 in **1142**.
488. Gerland, Ernst, = 2580 in in **102**, 2558 in **121**. 2021 in **1418**, 4805 in **1420**, 2454 in **1422**.
489. Gerland, O:, [+ 35] = 4219 in **333**, 4673 in **342**.
490. Gerok, C:, [+ 15] = 4178 in **133**.
492. Gerstmann, Ad., [+ 55] = 3626 in **940**.
493. Gersuny, R., = 3227 in **435**.
494. "Gesellhofen, Ju." [Ju. Fischer] = 3903 in **133**.
495. Gessner, L. = 4388 in **109**, 3192 in **112**, 3607 in **117**, 2736 in **137**.
496. Geyer, A:, [+ 31] = 4459 in **1511**.
497. Geyern, D. v., = 4685 in **602**. 4991 in **605**, 3231 in **607**, 2946 in **617**, 3005 in **629**, 2894 in **645**.
498. Gierke, O:, = 2577 in **327**, 2757 in **330**, 4943 in **1503**.
499. Gie-e, M., = 2065 in **907**.
500. Giese, O:, 4284 in **823** & **1423**.
501. Gildermeister, O:, [+ 23]= 5123 in **206**, 2459 in **225**.
502. Ginzel, T. K. = 4703 in **1421**.
503. Girndt, O:, [+ 35] = 3932 in **806**.
504. Gisander, H. = 4997 in **433**.
505. Gizychi, G: v., [+ 51] = 4153 in **204**, 2686 in **209**.
505y. Gjellerup, K:, = 3723 in **446**.
506. "Glass, G." [O: Waldau, + 47] = 3326 in **102**, 2143 in **128**.
507. Gleim, W. = 4620 in **636**, 3165 in **643**.
508. Glümer, C. v., [+ 25] = 2291 in **942**.
509. Gmelin, M. F: = 4604 in **1402**.
510. Gneist, Ru. [prof., + 16] = 4944 in **113**, 3326 in **1402**.
511. Godefrieth, H. = 3109 in **810**.
512. "Godin, A." [A. Linz] = 3677 in **604**, 3772 in **829**.
513. Göbel, C: [+ 34] = 4145 in **1419**.
514. Göppert, H: R., = 4146 in **1403**.
515. Goergens, E. P., = 3493 in **1413**, 3495 in **1508**.
516. Göking, Hugo [+ 49] = 3058 in **428**.
517. Goetz, W:, [+ 48] = 3202 in **1306**, 2484 in **1307**, 4422 in **1420**. 4602 in **1421**.
518. Goldschmidt, L. [+ 29] = 4718 in **517**, 4288 in **526**.
519. Gopcevic, S. [+ 55] = 2328 in **701**.
520. Gordon, C: G:, = 3486 in **111**.
521. Gossrau, W. [+ 39] = 3918 in **632**, 3695 in **930**.
522. Gottschall, Ru. v., [+ 23]= 4452 in **417**, **419**‡. 2676 in **436**, 3282 in **442**, 3193 in **700**. 3314 in **705**, 3312 in **712**, 4917 in **717**.
523. Graese, A., = 2122 in **100** & **1402**.
524. Grässner, F. = 3002 in **827**.
525. Grätzer, R., = 5001 in **137**.
526. Granichtädten. E., [+ 47]= 2493 in **620**, 4797 in **622**.
527. Grashof, J., = 2080 in **1412**.
528. Graue, G., = 4802 in **1505**, 2576 in **1508**.
529. Gravenhorst, E. T. = 4311 in **1416**.
530. Gregorovius, F. [1821-89] = 3503 in **712**. 3386 in **730**.
531. Greif, M. [+ 39] = **444**‡.
532. Greinz, R. H:, = 4823 in **741**.
533. Griesbach, H. = 4055 in **129**.
534. Griesinger, W: = 3160 in **240**.
535. Grimm, E: = 2316 in **1506**.
536. Grimm, H'n [prof., + 28] = 4351 in **202**, 2794 in **205**, 3221 in **211**, 2020 in **214**, 4889 in **215**. 3194 in **217**, 2642 in **218**, 2366 in **221**, 2794 in **223**. 3312 & 4407 in **228**, 4691 in **231**. 4977 in **236**, 3312 in **237**, 3357 in **245**, 2982 in **246**, 2524 in **1401**.
537. Grimm, W'd, = 2212 in **1503**.
538. Gross, C: v., [+ 38]= 2715 in **1403**.
539. Gross, Fer., [+ 49] = 4242 in **422**. 2464 in **425**, 2166 in **437**, 2095 in **649**, 4753 in **904**, 2596 in **924**.
540. Gross, F: W: [+ 38] = 4132 in **633**.
541. Gross, Gu. [+ 56] = 3418 in **303**.
542. Grosse, Ju. [+ 28] = 4212 in

Die **FETTEN** Ziffern bezeichnen das Heft worin der Aufsatz erschienen ist. Die = folgenden Ziffern sind die im Sachregister dem Gegenstand gegebene Nummer.

445, 3713 in **806**, 3634 in **824**, 3257 in **908**, 3883 in **909**.
543. GROTTHUSS, J. E. v., = 4794 in **738**.
544. GRUBE, M. = 2318 in **1200**.
545. GRUEBER, E. = 4293 in **1517**.
546. "GRÜN, ANASTASIUS"[1806-76] = **100****.
547. GRÜNBAUM, M. = 4659 in **1420**.
548. GUCKEISEN, A: [+ 38] = 2787 in **824**.
549. GÜNTHERT, JU. E. v., [+ 20]= 4470 in **405**.
550. GÜSSFELDT, PAUL, [+ 40] = 2688 in in **201**. 2195 in **233**.
551. GUHL, A: = 4523 in **1510**.
552. GUMPRECHT, O:, [+ 23] = 3106 in **903**, 2278 in **921**, 4931 in **942**.
553. GUNDLACH, W:, = 4206 in **115**.
554. GUSSMANN, K. = 5137 in **500**.
555. HABENICHT, H'N, [? + 44] = 2313 in **807**.
556. HABICHT, L: [+ 30] = 3999 in **125**.
557. HAECKEL, ERNST, [prof., + 34] = 2576 in **1403**, 4813 in **1404**, 3134 in **1405**.
558. HAEK, D:, = 3318 in **737**.
559. HAESER, H. [†] = 2048 in **406**.
560. HÄUSSNER, JO., = 3075 in **1419**.
561. HAGERN, H'N, = 2075 in **1413**, 4897 in **1419**.
562. HAGGARD, H: R., = 4376 in **833**.
563. HAGGENMACHER, O: [+ 43]= 3549 in **1305**.
564. HAGMANN, J. G. = 2374 in **713**, 4769 in **722**.
565. HAKE, E. = 2807 in **136**.
566. HALLER, O. v., = 3344 in **1130**.
567. HAMERLING, RO. [†, 89] =4179 in **141**.
568. HAMMER, E., = 5146 in **1517**.
569. HAMMER, F. = 2319 in **1001**.
570. HAMMERSTEIN, A. v., = 2422 in **107**.
571. HANSLICK, E:, [+ 25] = 3233 in **233**.
572. HANSSON, OLA, = 3316 in **740**, 3594y in **746**.
573. HANSTEIN, A. v., = 3703 in **943**.
574. HARNACK, A. [+ 51] = 3573 in **537**.
575. HARNACK, O:, [+ 57]=4343 in **523**, 2904 in **534**, 2794 in **539**, 3464 in **546**.
576. HART, JU. [+ 59] = 4976 in **612**.
577. HARTE, [F.] B., = 3679 in **200**, 3621 in **225**, 3743 in **810**, 3997 in **825**.
578. HARTEN, TH., = 2536 in **925**, 3598 in **930**, 3083y in **943**.
579. HARTMANN, GEN. J.v. [†18-?] = 4487 in **131**.
580. HARTMANN, ALF., [+ 14] = 3988 in **113**.
581. HARTMANN, E: v., [+ 42] = 3536 in **200**, 3219 in **409**, 4152 in **445**, 2020 in **700**, 2168 in **912**, 2754 in **1200**.
582. HARTMANN, RO., [+ 32] = 2022 in **1411**.
583. HARTUNG, G:, = 2739 in **1412**.
584. HARTUNG, H., = 2142 in **1509**.
585. HARTWIG, O:, [+ 30] = 4093 in **201**, 3178 in **230**, 2057 in **244**, 2503 in **736**.
586. HASBACH, W: = 4616 in **300**, 5001 in **315**, 4958 in **324**.
587. HASSELBLATT, J. [= No. 1108] [+ 49] = 4534 in **1136**.
588. HAUFÉ, E., [+ 51] = 3566 in **111**.
589. HAUG, M.., = 2430 in **1415**.
590. HAUPT, C: = 3110 in **1413** & **1510**.
591. HAUSCHNER, A. = 3847 in **446**, 3675 in **922**.
592. HAUSHOFER, MAX, [+ 40] = 4151 in **143**, 3022 in **1514**.
593. HAUSRATH, AD., [+ 37] =2620 in **218**, 3381 in **227**, 5046 in **233**, 2137 in **236**, 4282 in **238**, 3216y in **247**, 2934 in **517**.
594. HEBLER, C:, = 4152 in **1402**.
595. HECKER, C: [+ 45] = 3969 in **403**, 3907 in **426**, 3627 in **632**, 3786 in **648**.
596. HEDINGER, A. = 2707 in **834**.
597. HEIBERG, H'N, [+ 40] = 4012 in **430**, 4384 in **900**, 5194 in **937**.
598. HEIGEL, C: v., [+ 35]= 3338 in **606**, 3775 in **807**, 3717 in **911**, 3526 in **916-7**, 3904 in **930-2**.
599. HEIGEL, C: TH., [prof., + 42] = 3337 in **106**, 3523 in **812**, 2256 in **824**, 3135 in **921**, 4142 in **945**.
600. HEIGEL, R. C., = 3135 in **921**.
601. HEIM, ALBERT, = 4508 in **1301**, 5082 in **1305**, 2739 in **1306**, 4258 in **1308**.
602. HEIMS, P. G., [+ 47] = 3614 in **821**.
603. HEINEMANN, L: v. [+ 13] = 2919 in **939**.
604. HEINZ, CONS., = 2348 in **1506**.
605. HEINZE, TH., = 5123 in **1507**.
606. HEITZ, E., = 3239 in **1510**.
607. HELBIG, F: [+ 32] = 3561 in **919**, 2595 in **1409**.
608. HELLBORN, F. M., = 2354 in **831**.
609. HELLBORN, R., = 5037 in **802**, 3571 in **808**.
610. HELLWALD, F: v., [+ 42] = 4081 in **635**, 2571 in **636**, 4747 in **704**, 2025 in **714**, 3081 in **720**, 4339 in **801**, 3603 in **807**, 4987 in **815**, 4039 in **820**, 2273 in **831**, 4587 in **832**, 2334 in **1406**.
611. HELMHOLTZ, R. v., = 3122 in **225**.
612. HEMMANN, F:, = 4558 in **444**.
613. HENCK, L: v., [+ 20] = 5042 in **813**.
614. HENKE, E. L: T., = 3004 in **1404**.
615. HENKE, W., = 5145 in **1405**.
616. HENNE-AM-RHYN, O:, [+ 28] = 4475 in **715**, 4996 in **723**.
617. HENNICKE, F.. = 5147 in **227**, 4202 in **232**, 4785 in **407**, 4784 in **408**, 4785 in **937**.
618. HENNIG, C:, [+ 39] = 2762 in **101**, 2913 in **109**.
619. HENRIQUES, R., = 2609 in **102**.
620. HERBECK, L: v., = 2427 in **120**.
621. HERBERT, R., = 4773 in **602**, 4759 in **608**, 2486 in **630**.
624. HERBIG, O. = 2025 in **605**, 3192 in **626**, 2263 in **702**.
624x. HERBST, GU., = 3082 in **1416**.
624y. HERGENHAHN, TH., = 2072 in **1507**.
625. "HERMANN, H.," [H. H. Budde] = 3944 in **438**.
626. HERMSTEIN, G. [+ 56] = 3667 in **606**, 3872 in **629**.
627. HERTUNG, R:, = 4814 in **1416**.
628. HERTZ. E:, + 4427 in **534**.
629. HERTZ, MARTIN, = 2856 in **441**.
630. HERTZ, W: [+ 35] = 3586 in **1412**.
631. HERZFELDER, J. [+ 36] = 3056

Die **FETTEN** Ziffern bezeichnen das Heft worin der Aufsatz erschienen ist. Die = folgenden Ziffern sind die im Sachregister dem Gegenstand gegebene Nummer.

in **806.**
632. HERZOG, J. A. = 4948 in **1514.**
633. HESEKIEL, L. [1747-89] = 3784 in **811.**
634. HESS, G:, [+ 32] = 4656d in **1516.**
635. HESS, R:, = 2655 in **1503,** 5023 in **1517.**
636. HESSE, A:, = 2935 in **1413.**
637. HESSE, F. H. = 4137 in **1503.**
638. HESSE-WARTEGG, E. v., [+ 51] 2341 in **800,** 5173 in **810,** 5141 in **826,** 3073 in **937.**
639. HESSEN, RO., = 3010 in **528,** 5123 in **532 & 534,** 3064y in **546.**
640. HETZEL, H., = 2686 in **1420,** 2667 in **1423.**
641. HEUMANN, K., = 2618 in **1307.**
642. HEVESI, L:, [+ 43] = 3249 in **612,** 3740 in **619,** 4566 in **647.**
643. HEYDEN, A: v., [+ 27] = 2437 in **409.**
644. HEYDENREICH, E: [C: H:] + 52] = 4947 in **1417.**
645. HEYER, FR. = 3027 in **1412,** 2350 in **1505.**
646. HEYFELDER, O., = 2557 in **710,** 3085 in **715,** 2108 in **719,** 2312 in **733,** 2669 in **745,** 2551 in **1103,** 3094 in **1112,** 4878 in **1118.**
647. HEYL, FER., [+ 30] = 4327 in **604.**
648. HEYNE, A. v., = 2675 in **610.**
649. HEYSE, P. [+ 30] = 4853 in **204,** 4467 in **406,** 4852 in **425,** 3990 in **622,** 3714 in **648.**
650. HILLERN, H. v., = 2947 in **103.**
651. HIRSCH, AD. [+ 47] = 4704 in **1302,** 4629 in **1303.**
652. HIRSCH, A:, [+ 18] = 2393 in **1504.**
653. HIRSCH, FR. [W:] + 44] = 3142 in **1201.**
654. HIRSCH, W. = 4957 in **324.**
655. HIRSCHBERG, ERNST, = 4957 in **103,** 4957 in **131,** 2082 in **1512.**
656. HIRSCHFELD, GU., [+ 47]= 2171 in **243,** 2444 in **400,** 3215 in **438.**
657. HIRSCHFELD, L: v., = 3683 in **401.**
658. HIRZEL, C:, = 2460 in **1410.**
659. HIRZEL, L: [+ 38] = 2792 in **1301.**
660. HOBOHM, C., = 3279 in **910.**
661. HOCHSTETTER, FER. v., = 4906 in **1408.**
662. HOELDER, E. = 2620 in **1416.**
663. HÖNES, CH., = 4889 in **1422,** 2277 in **1506.**
664. HOERNES, M. [+ 52] = 2776 in **416,** 4131 in **431,** 2265 in **438,** 3101 in **443.**
665. HOF, A. = 3700 in **804.**
666. HOFFMANN, FER. [+ 49] = 4146 in **1415,** 3414 in **1417,** 3566 in **1420,** 4506 in **1423.**
667. HOFFMANN, HANS, [+ 48] = 3730 in **216,** 4006 in **220,** 3951 in **225,** 3776 in **229,** 3941 in **232,** 3764 in **242,** 3863 in **402,** 5198 in **428,** 3687 in **438,** 5190 in **927,** 3950 in **929,** 3965 in **943.**
668. HOFFMANN, L:, = 2647 in **309.**
669. HOFFORY, JU., = 2971 in **202,** 4274 in **919.**
670. HOFMANN, —, = 3188 in **131.**
671. HOFMANN, K. B., = 2234 in **1420.**
672. HOFMEISTER, F., = 2482 in **602.**
673. HOHENHAUSEN, F. v., = 2519 in **111,** 2490 in **610.**
673y. HOHENLOHE-INGELFINGEN, K. v., = 2687 in **547.**
674. HOLLE, C. = 4245 in **1414.**
675. HOLLLEBEN, R. v., = 2452 in **808.**
676. HOLM, MIA, = 3688 in **724.**
677. HOLTZENDORF, F. v., [1829-89] = 4288 in **109,** 4581 in **112,** 2825 in **127,** 4576 in **800,** 2409 in **1401,** 2672 in **1402,** 4213 in **1404,** 2421 in **1405,** 2584 in **1406,** 3513 in **1410,** 2987 in **1414,** 2127 in **1416,** 2680 in **1417,** 2412 in **1504,** 2244 in **1511.**
678. HOLTZMANN, H: [J.] + 32] = 2394 in **1409.**
679. HOLUB, E. [+ 47] = 2026 in **623.**
680. HOLZERLAND, FR. [+ 53] = 2082 in **200.**
681. HOLZMÜLLER, GU., = 4527 in in **1515.**
682. HONEGGER, J: J., [+ 25] = 4876 in **1305,** 2888 in **1306.**
683. HONTHUMB, C. A., [+ 39] = 4136 in **806,** 4425 in **827,** 3585 in **835.**
684. HOPF, C:, = 3505 in **1412.**
685. HOPFEN, H. [+ 35] = 3720 in **241,** 3350 in **443,** 3337 in **931.**‡
686. HOPPE-SEYLER, F:, = 4636 in **1403,** 3255 in **1406.**
687. HORAWITZ, ADAL., [1840-88] = 2491 in **232.**
688. HORN, G:, = 3787 in **915,** 5098 in **933.**
689. HORN, M. = 4020 in **829.**
690. HORN, OSCAR, [+ 41] = 5122 in **627.**
691. HORWICZ, A. = 2717 in **1411,** 4152 in **1505.**
693. HOTZ [OSTERWALD], J. H. = 5109 in **1305,** 4305 in **1307.**
693. HOTZ. RU., [+ 52] = 2023 in **1306.**
694. HUBER, J: [+ 79] = 4153 in **1406,** 3052 in **1502.**
695 HUBER [LIEBENAU], TH. v., [+ 20] = 5172 in **1413,** 2894 in **1417,** 5172 in **1508,** 3222 in **1509.**
696. HÜBNER, EMIL. [+ 34] = 4345 in **207,** 2351 in **214,** 2139 in **226,** 3417 in **239,** 2351 in **423,** 2985 in **430.**
697. HÜLSEN, H. v. [+ 29] = 2903 in **118.**
698. HUENE, A., = 2880 in **812.**
699. HUGUENIN, G. = 4599 in **1302.**
700. HUMBOLDT, A. v. [+ 59] = **105****
701. HUNZIKER, O. = 4127 in **1308.**
702. HUTZLER, S. ( ), [+ 53] = 3818 in **914.**
IBSEN, H:, = **401**‡
703. IHERING, H'N v., [+ 50] = 4337 in **444,** 2846 in **707.**
704. IHERING, RU. v., [+ 18] = 2711 in **217.**
704x. ILBERG, J:, = 4911 in **546.**
704y. IMRE, A., = 4385y in **947.**
705. ISAAC, H'N = 4342 in **1417.**
706. ISRAEL, S., = 2027 in **106.**
707. IVANOVIC, S. = 4579 in **722.**
708. JACOBSEN, F:, = 3698 in **619,** 3914 in **632.**
709. JACOBY, D. = 2686p in **1303.**
710. JAENICKE, C. = 3792 in **112,** 3813 in **410,** 3684 in **429.**
711. JAGEMANN, E. v., = 4985 in **1505.**
712. JAGOW, E. v., [+ 49] = 2110 in **606,** 4241 in **610,** 2516 in **616,** 2096 in **632,** 4095 in **636,** 2128 in **644,** 4429 in **815,** 5098 in **829.**
713. JAN, K: v., = 3088 in **513.**
714. JANNASCH, R., = 2770 in **1502,** 2214 in **1505.**
715. JANSSEN, C. W. = 2424 in **1513.**
716. JASTROW, J. [+ 56] = 2747 in

Die **FETTEN** Ziffern bezeichnen das Heft worin der Aufsatz erschienen ist. Die = folgenden Ziffern sind die im Sachregister dem Gegenstand gegebene Nummer.

309, 2157 in **318**, 3399 in **410**.
717. JEANNINE, B., = 3926 in **424**, 3782 in **436**.
718. JEITTELES, AD., [+ 31] = 2154 in **728**.
719. JENDE, P. = 5001 in **1514**, 3065 in **1516**.
720. JENKE, J. = 3912 in **636**.
721. JENSEN, JU. = 4855 in **1406**, 2721 in **1413**.
722. JENSEN, W: [+ 37] = 2640 in **433**, 3651 in **900**.
723. JODL, F: [prof., + 49] = 5001 in **1514**.
724. JOEST, M. = 3036 in **441**.
725. JOHN, R: E: [1827-89] = 4725 in **1402**.
726. JOKAI, M. = 4003 in **813**.
727. JOLLY, L:, = 4068 in **336**.
728. JONAS, ——, = 2729 in **330**.
729. JONAS, EMIL, [+ 24] = 3151 in **815**.
730. JORDAN, C: F:, = 2794 in **1423**.
731. JORDAN, H. [+ 33] = 4077 in **1403**.
732. JORDAN, W: [+ 19] = 3285 in **1410**.
733. JOSEPH, GU., = 2956 in **1410**.
734. JÜRGENSOHN, A. = 3527 in **1103**, 3389 in **1109**, 2044 in **1115**.
735. JULIA, H:, = 2916 in **102**.
736. "JUNCKER, E." [E. Schmieden] = 3984 in **604**.
737. JUNG, C: E. [+ 34] = 2344 in **804**.
738. JUNG, EMIL. = 3482 in **645**.
739. JUNGHANS, S. [+ 45] = 3975 in **804**, 4010 in **822**.
740. JUSTI, FER. = 2462 in **1408**.
741. KABELITZ, TH., = 4724 in **800**.
742. KADEN, W. [+ 38] = 3030 in **821**, 2303 in **833**, 3322 in **909**, 5008 in **930**.
743. KÄMPFFER, E:, = 2370 in **922**.
744. KAIBEL, G:, = 4349 in **405**.
745. KAISER, V:. = 4585 in **1303** & **1304**, 3095 in **1414**.
746. KALISCHER, A. C. [+ 42] = 2186 in **410**, 2186 in **440**, 4645 in **1513**, 3536 in **1516**.
747. KAPFF-ESSENTHER, F. v. [+ 49] = 3842 in **644**.
748. KAPP, F:, [†, 84] = 2482 in **1406**.
749. KARALIS, A.. = 3750 in **625**.
750. KARPELES, GU., [+ 48] = 4143 in **447**, 3248 in **602**, 2916 in **610**, 3203 in **612**, 4880 in **616**, 4901 in **631**, 4405 in **640**, 2668 in **646**, 2916 in **816**.
751. KARSTEN, GU., = 2771 in **1406**.
752. KASSON, J: A.. = 3296 in **140**.
753. KASTAN, J. = 4304 in **800**.
754. KASTNER, W., **414‡**.
755. KATSCHER, L. [+ 53] = 2274 in **706**, 3302 in **735**, 2535 in **804**, 4199 in **811**, 2520 in **816**, 3137 in **825**.
756. KATZ, = 2122 in **1202**.
757. KAUFMANN, ALEX, [+ 21] = 2576 in **103**.
758. KAUFMANN, G:, = 4523 in **1506**.
759. KAUFMANN, R: v., = 3062 in **216**.
760. KAYSER, PAUL, = 5153 in **1508**.
761. KEFERSTEIN, H. [+ 28] = 4524 in **1507**, 3119 in **1509**, 4520 in **1511**, 4247 in **1513**, 4520 in **1516**.
762. KEIL, RO. [+ 26] = 5089 in **803**, 2794 in **810**.
763. KELLER, CON. = 3434 in **1307**, 4318 in **1309**.
764. KELLER, GOT. [+ 19] = 4375 in **200**.
764. KELLER, JA.. [+ 52] = 2125 in **1416**.
766. KELLER, RO.. = 4813 in **1308**, 4146 in **1309**.
767. KELLNER, LOR., [+ 11] = 2539 in **638**.
767y. KERNER, T., = 3267 in **647**.
768. KEUSSLER, J: v., = 2164 in **1109**, 2146 in **1133**.
769. KIELLAND, A. L., = 3917 in **211**, 3809 in **223**, 4008 in **910**.
770. KIESE, ——, = 3202 in **604**.
771. KIESEWETTER, C:, = 4281 in **609**, 3436 in **638**, 5059 in **646**.
772. KINKEL, G. [1815-82] = 3379 in **1301**, 4402 in **1302**, 3039 in **1304**.
773. KINKEL, G., 2 te [+ 44] = 3356 in **1305**, 2575 in **1416**.
774. KINKELIN, F:, = 3556 in **1301**.
775. KIRCHBACH, W. [+ 57] = 4646 in **820**.
776. KIRCHHOFF, ALF. [+ 38] = 2422 in **115**, 4996 in **125**, 2593 in **136**, 2579 in **724**, 3416 in **913**.
777. KIRCHNER, F:, = 4313 in **1505**, 3512 in **1506**, 4576 in **1511**, 4646 in **1512**, 2732 in **1517**.
778. KISS, J. = **417‡¶**.
779. KISTNER, A.. (—) [+ 34] = 3008 in **408**.
780. KIY, V:, = 2793 in **110**, 4509 in **726**, 4407 in **728**, 3748 in **738**.
781. KJERULF, TH. [1825-88] = 2544 in **1413**, 2739 in **1415**.
782. KLAUSSMANN, A. O. [+ 51] = in **822**, 2198 in **832**, 4554 in **833**, 4928 in **1206**.
783. KREBS. E. [+ 34] = 2751 in **222**.
784. KLEE, G. [+ 50] = 3797 in **827**.
785. KLEEFELD, ——, = 2489 in **1411**, 4604 in **1412**, 4694 in **1414**.
786. KLEEMANN, [A.] R. [+ 54] = 4627 in **835**.
787. KLEIN, H'N I., = 4629 in **802**, 2631 in **820**, 4836 in **826**, 3459 in **901**.
788. KLEIN, HUGO, [+ 53] = 4017 in **435**, 3738 in **622**.
789. KLEIN, MARTIN, = 5074 in **422**.
790. KLEINSCHMIDT, AR., [+ 48] = 3045 in **137**, 2160 in **143**, 3037 in **716**, 2699 in **834**, 4129 in **940**, 3231y in **947**, 2724 in **1507**.
791. KLEINWÄCHTER, F., = 2597 in **309**, 4288 in **324**, 5001 in **1417**, 2768 in **1504**, 3572 in **1508**, 3491 in **1509**.
792. KLEINWÄCHTER, L. = 4277 in **106**.
793. KLIEN, F., = 3295 in **621**.
794. KLINCKOWSTRÖM, A. v., = 3886 in **416**, 3068 in **642**.
795. KLÖPPEL, = 3413 in **522**.
796. KLUCKHOHN, A: [prof., + 32] = 4756 in **247**, 3346 in **1411**, 2239 in **1414**, 4406 in **1419**, 5022 in **1422**.
797. KNAUER, F: [+ 50] = 4813 in **811**, 3002 in **817**.
798. KNIEST, [J:] P. [+ 30] = 5102 in **800**.
799. KNILLE, O:. = 3381 in **207** & **208**, 3879 in **246**.
800. KNOLL, PH., = 4654 in **415**.
801. KOBELL, L.. v., = 2503 in **139**, 2567 in **120** & **144**.
802. KOBERSTEIN, C:, [+ 36] = 3656 in **906**, 3312 in **918**.
803. KOBLINSKI, ——, v., = 4725 in **333**.
804. KOCH, MAX, [+ 55] = 2812 in **1421**.

Die **FETTEN** Ziffern bezeichnen das Heft worin der Aufsatz erschienen ist. Die = folgenden Ziffern sind die im Sachregister dem Gegenstand gegebene Nummer.

805. KOCH, R. [+ 44] = 4263 in **1416.**
806. KOEBER, R:, = 4472 in **1416.**
806y. KÖCHER, AD., = 4043y in **545.**
807. KÖGLER, C:, = 4822 in **1416.**
808. KÖHNE, PAUL, = 2715 in **306** & **324.**
809. KOELLE, L:, = 4969 in **718.**
810. KOENIG, ED., = 3572 in **739**, 2754 in **747.**
811. KOENIG, GU., = 2661 in **730.**
812. KÖNNERITZ, M.. (v. J.) v. [+ 51] = 3442 in **731**, 3078 in **733.**
812x. KÖPPEN, F. v., = 3583 in **444.**
813. KÖRNER, TH., = **909**.**
814. KOHL, J: G:, = 4656 in **1408.**
815. KOHLER, JO. [+ 49] = 4148 in **120**, 3383 in **128**, 3547 in **941.**
816. KOHUT, AD.. [+ 47] = 3011 in **905.**
817. KOHUT, M., = 3446 in **600.**
818. KOLLBACH, C:, = 5008 in **619**, 4633 in **623**, 4254 in **820**, 5054 in **827**, 4045 in **924.**
819. KOLLMANN, JU., = 4055 & 5109 in **137**. 2770 in **318**, 5002 in **336**, 3253 in **1418.**
820. KONER, S. = 5094 in **918.**
821. KONER, W:, [+ 17] = 2023 in **1403.**
822. KOPPEL, E. [+ 50] = 3611 in **801.**
823. KOPPELMANN, P. = 2675 in **1201.**
824. KOSER, R.. = 2686 in **207**, 4631 in **220**, 2689 in **528.**
825. KOTTMANN, A. = 2107 in **1308.**
826. KRADOLFER, J. = 3512 in **1502**, 4312 in **1515.**
827. KRAEMER, A. = 3690 in **638**, 3238 in **1307.**
828. KRAUS, FR. X., [+ 40] = 3059 in **211**, 4117 in **214**, 4393 in **226**, 4674 in **238.**
829. KRAUSE, C:, = 2163 in **808.**
830. KRAUSE, TH., = 3538 in **202.**
831. KRAUSS, F:, [+ 59] = 3156 in **736**, 2165 in **830.**
832. KREBS, C:, = 4047 in **542.**
833. KREBS, W:, = 4626 in **109**, 2422 in **122.**
834. KRELL, P. F. = 5091 in **428.**
835. KREITNER, GU. v. [+ 47] = 5008 in **643.**
835x. KREMNITZ, MITE, = 4000 in **447.**
835y. KRENKE, GU., = 2550y in **745.**
836. KRETZER, M., [+ 54] = 3897 in **628.**
837. KREYENBERG, G., [+ 37] = 4407 in **630.**
838. KREYSSIG, F:, = 4283 in **1406.**
839. KRIEGER, H., = 2225 in **1005.**
840. KRIEGSMANN, G:, = 2995 in **512.**
841. KRONES, FR. v., [+ 35] = 2537 in **821.**
842. KRUSCHWAN, P. A. = 3930 in **1001.**
843. KRUSE, H:, **411‡.**
844. KRUSENSTJERN, F: v., = 3454 in **610.**
845. KÜHNS, F: J., = 5049 in **1401**, 2617 in **1403.**
846. KÜPPERS, IG. = 2077 in **1408.**
847. KUGLER, BERN., [+ 37] = 5029 in **1408.**
848. KUH, E. [†, 76] = **945-6**.**
849. KUNTZE, J. E., = 4288 in **724.**
850. KUNZ, H'N [+ 46] = 2096 in **429.**
851. KURS, V:, = 5102 in **713**, 3511 in **716**, 2525 in **728**, 5098 in **733**, 4565 in **830.**
852. KURZ, ISOLDE, [+ 53] = in **413**, 3619 in **422-3.**
853. KUY, LEOP., = 4146 in **1410**, 2283 in **1413.**
854. LAAS, E., = 2851 in **1504**, 2672 in **1512.**
855. LACHER, H:, = 4520 in **1512.**
856. LAGE, B. v. d., [+ 44] = 4532 in **1514**, 2061 in **1517.**
857. LAHMANN, H., = 4498 in **604**, 2911 in **621.**
858. "LA MARA," [Maria Lipsius, + 37] = 2787 in **623**, 3415 in **924.**
859. LAMEZAN, E. v., = 4926 in **110**, 2754k in **124**, 3375 in **135.**
860. LAMMERS, A: [+ 31] = 2754 in **128**, 2731 in **203**. 2081 in **237**, 3511 in **811**, 2081 in **812**, 2672 in **910**, 2731 in **926**, 2615 in **941**, 3312z in **947**, 2867 in **1404**, 3239 in **1503**, 3511 in **1505**, 2081 & 4867 in **1510**, 2147 & 4630 in **1511**, 4473 in **1513**, 3108 in **1515.**
861. LAMMERS, M. [+ 37] = 3511 in **803**, 3262 in **815**, 2672 in **824**, 3262 in **1513.**
862. LAMPERT, F: [+ 29] = 4553 in **800.**
863. LANDAU, M: [+ 37] = 3419 in **614**, 2356 in **623**, 3264 in **626**, 3806 in **638.**
864. LANDGRAF, JO., [+ 43] = 2080 in **1502.**
865. LANDMANN, C. = 4957 in **324.**
866. LANDSBERGER. H: [= No. 938] = 3726 in **619**, 3689 in **635.**
867. LANG, H:, = 3054 & 4113 in **1501**, 2576 in **1502.**
868. LANG, PAUL, [+ 46] = 2587 in **604**, 2301 in **605**, 3118 *k* in **606**, 3104 in **608.**
869. LANG, W. [+ 32] = 4325 in **229**, 4502 in **240**, 4981 in **242**, 5069 in **512**, 2957 in **526.**
870. LANGENAU, F. v., = 2614 in **132.**
871. LANGKAVEL, B. [+ 25] = 2782 in **124.**
872. LAQUEUR, L:, = 2122 in **128.**
873. LASAULX, A. v., 2156 in **1404.**
874. LASPEYRES, E. [+ 34] = 4683 in **1504**, 4244 in **1505.**
875. LASSON, A. [+ 32] = 4312 in **502**, 2396 in **509**, 4299 in **534**, 2884 in **535**, 4152 in **544.**
876. LASSWITZ, KURT, [+ 48] = 3568 in **416**, 3861y in **432.**
877. LAU, E., = 4079 in **607.**
878. LAUBE, H:, = 2916 in **220.**
879. LAVES, T., = 2147 & 4746 in **300**. 2638 in **303**, 2344 in **309**, 3408 in **312**, 4649 in **318**, 4957 in **326.**
880. LAZARUS, M. [+ 24] = 3446 in **101**, 4630 in **403.**
881. LEBL, M., = 3006 in **609.**
882. LEDEBUR, AD. = 2545 in **940.**
883. LEFMANN, S. = 5124 in **1406.**
884. LEHMANN, H'N [F: C.] = 4193 in **1413.**
885. LEHNFELD, E., = 4075 in **631.**
886. LEISCHING, E:, = 3222 in **126.**
887. LEIST, F: [+ 44] = in **825.**
888. LEMCKE, K: [+ 31] = 2531 in **815.**
889. LEMMERMAYER, F: [+ 57] = 2902 in **720**, 3221 in **730**, 2250 in **735**, 4797 in **737**, 2862 in **744**, 2733 in **939.**
890. LENDENFELD, R. v., = 2785 in **214**, 2785 in **541.**
890y. LENZ, MAX, = 4619 in **527.**
891. LEONHARDI, A. v., = 2436 in **609**, 3938 in **645.**
892. LEONHARDT-ENSRUD, = 5027 in **809**, 2560 in **826.**
893. LESIMPLE, A:, = 5045 in **813,**

Die **FETTEN** Ziffern bezeichnen das Heft worin der Aufsatz erschienen ist. Die = folgenden Ziffern sind die im Sachregister dem Gegenstand gegebene Nummer.

4931 in **830**.
894. LESKIEN, A:, [+ 40] = 4185 in **602**.
895. LESSER, R: [+ 39] = 2422 in **729**.
896. LESSING, JU. [+ 43] = 3224 in **223**, 3222 in **234**, 3221 in **243**, 4963 in **923**.
897. LETTE, W: A., = 5118 in **1401**.
898. LEUE, A., = 2025 in **817**.
900. LEVERTIN, O. = (¶) 3990y in **928**.
901. LEWALD [Stahr], F.., (†, 89); 3308 in **219**, 2916 in **909**, **915**, 4252 in **921**.
902. LEWINSTEIN. GU., [+ 29] = 2035 in **1405**.
903. LEYDEN, ERNST [+ 32] = 2573 in **1403**.
904. LEYEN, A. v. d., = 2757 in **237**. 2548 in **333**, 2553 in **517**.
904x. LEXIS, W., = 5009 in **300**.
905. LIEBE, G:, = 4671 in **671**.
906. LIEBETREU, C. F. [+ 33] = 2406 in **624**.
907. LIER, H. A. [+ 57] = 2789 in **725**.
908. LIGETI, A. = 2359 in **628**.
909. LILIE, M. [+ 35] = 4064 in **616**.
610. LILIENCRON, D. v. [+ 44] = 3952 in **1006**.
911. LILIENCRON, R. v., [+ 20] = 4316 in **228**. 3538 in **234**, 2750 in **1509**.
912. LINDAU, A.. (K.) [+ 55] = 3939 in **421**.
913. LINDAU, PAUL [+ 39] = 3204 in **400-1**, 4095 in **403**, 3497 in **405**, 3858 in **406**, 5092 in **409**, 4243 in **410**, 2515 (¶.) in **413**, 3821 in **415**, 4242 in **418**, 4794 in **419**, 4118 in **423**, 4243 in **424**, 3665 in **427**; **432‡**, 4579 in **433**, 2432 in **434**. 4797 in **436**, 3788 in **440**, 2432 in **442**, 4357 in **801**.
914. LINDAU, RUDOLF, [+ 30] = 4386 in **622**, 3983 in **815**, 3995y in **938**.
915. LINDE, A. v. d. [+ 33] = 2339 in **520**.
916. LINDERMANN, M. [+ 23] = 2634 in **804** & **914**.
917. LINDENBERG, P. [+ 59] = 3518 in **412**, 4165 in **431**, 2962 in **438**, 4409 in **605**, 2968 in **925**, 4662 in **931**.
918. LINDENBORN, AD., = 2792 in **402**.
919. LINDNER, TH., [+ 43] = 2918 in **1416**.
920. LINGG, H'N [+ 20] = 2494 in **102**, 3981 in **107**, 4167 in **122**; **418‡**. 3680 in **621**.
921. LINKE, O., [+ 54] = 3618 in **918**. 2542 in **929**, 3308 in **931**.
922. LINSTOW, —— v., = 3166 in **802**.
923. LIPPS, TH. = 4505 in **428**.
924. LIPSCHUTZ, RU., = 3431 in **1411**.
925. LISSAUER, ——, = 2859 in **1408**.
926. LITZMANN, B., [+ 57] = 3352 in **907**.
927. LÖFFLER, C:, [+ 21] = 4124 in **716**. 2418 in **735**.
928. LÖHR, FR. v., [+ 18] = 4939 in **807**, 4397 in **818**. 2972 in **829**, 2442 in **936**, 5062 in **939** & **945**, 2446 in **1413**, 3040 in **1511**.
929. LOENING, E., = 4966 in **315**.
930. LOEPER, G. v., = 2281 in **214**, 2894 in **216**.
931. LOEWE, W., = 4147 in **225**.
932. LÖWENFELD, R. [+ 54] = 3327 in **410**, 3463 in **424**, 2905 in **430**.
933. LÖWENFELD, S., = 3508 in **239**, 5044 in **545**.
934. LOEWENTHAL, W:, [+ 50] = 2851 in **1001**.
935. LOHSE, J.., = 2578 in **210**.
936. LOLIÉ, F:, = 4095 in **110**, 2464 in **117**.
937. LOMMEL, E. [+ 37] = 4785 in **123**.
938. "LORM, H." [H: Landesmann, + 21] = 2889 in **410**, 3645 in **918**.
939. LOSCH, H. = 4616 in **339**.
940. LOTHEISEN, F. [+ 33] = 2661 in **231**.
941. LUCAE, C: [prof., 1833-88] = 4418 in **506**.
942. LUCKNER, M. v., [1851-86] = 3928 in **1002**.
943. LUDEWIG, JU., = 2560 in **133**, 2581 in **135**.
944. LÜBKE, W:, = 4489 in **400**, 4489 in **403**, 3338 in **409**, 3224 in **415**, 3221 in **936**.
945. LÜDERS, C:, = 4063 in **801**.
946. LUERSSEN, [G.] C. [F:] = 2610 in **1409**.
947. LUTHMER, F. = 4396 in **824**.
948. LUTZ, RO., = 3208 in **715**.
949. MAAS, C: = 3368 in **1421**.
950. MCCARTHY, J. H., =3031 in **104**.
951. MÄDLER, M. (W.) v., = 3306 in **131**.
952. MÄHLY, J. [+ 28] = 2125 in **145**, 4887 in **401**, 3195 in **513**, 4787 in **532**, 4353 in **1501**.
953. MÄHLY, K., = 3608 in **233**.
954. MAENSS, J: = 4591 in **1412**.
955. MAGNUS, A., = 4043 in **1406**, 4053 in **1412**.
956. MAGNUS, HUGO [+ 42] = 2122 in **120**, 2608 in **1418**.
956y. MAHRENHOLTZ, R:, = 3184 *f* in **745**.
957. MALARCE, A. de, = 2149 in **1508**.
958. MALMSTEN, P. H. = 3304 in **1414**.
959. MALTZAN, J. v., = 5139 in **613**.
960. MANDL, M., = 4604 in **1421**.
961. MANNHARDT, W: = 3136 in **1410**, 2006 in **1507**.
962. MANSBERG, R: v., = 4714 in **936**.
963. MANTEGAZZA, P. = 2573 in **128**, 4505 in **132**, 4571 in **145**.
963y. MARCKS, E., = 4737 in **446**.
964. MARGGRAF, HUGO, = 2135 in **1416**, 2546 in **1419**. 2136 in **1511**.
965. "MARHOLM, L." [L. Mohr] = 2162 in **724**, 3288 in **729**, 3607 in **742**.
966. MARLET, M. C. = 2045 in **720**, 3747 in **1009**.
967. MARLOTH, RU., = 2027 in **223**, 2353 in **809**, 2489 in **819**.
968. "MARRIOT, E." [E. Matuja] = 3947 in **824**.
969. MARSCHNER, H:, = **924****.
970. MARSHALL, V. G. = 2578 in **712**, 2828 in **719** & **732**.
971. MARSHALL, W:, [+ 45] = 4991 in **706**, 4992 in **1421**.
972. MARSOP, P. [+ 56] = 3592 in **416**, 2322 in **427**, 2177 in **439**.
973. MARTENS, E. v., = 4121 in **1409**.
974. MARTENS, F. v., = 4219 in **129**.
975. MARTENS, H: [+ 37] = 2448 in **300**, 5161 in **312**, 3607 in **509**, 4548 in **542**, 3607 in **700**, 2448 in **718**, 4548 in **720**.
976. MARTIN, ERNST, [+ 41] = 2792 in **1406**.

Die **FETTEN** Ziffern bezeichnen das Heft worin der Aufsatz erschienen ist. Die = folgenden Ziffern sind die im Sachregister dem Gegenstand gegebene Nummer.

977. MARTIN, F:, = 2783 in **140**.
978. MARTIN, RU., = 4616 in **529**.
979. MASING, W., = 4848 in **1407**.
980. MASPERO, G. = 2470 in **115**.
981. MATERN, J:, = 2298 in **734**.
982. MATTHIAS, A. = 3572 in **532**.
983. MATZ, E. F. = 4423 in **617**.
984. MAUERHOF, E. = 4352 in **736**.
985. MAURENBRECHER, W: [+ 38] = 2365 in **1404**.
986. MAUTHNER, F. [+ 49] = 4364 in **626**.
987. MAYER, E. [+ 52] = 2116 in **618**, 5062 in **627**.
988. MAYER, JU. RO. = 3160 in **240**.
989. MAYER, PAUL, = 4745 in **1408**.
989y. MAYER, S., = 4896 in **847**.
990. MEHLIS, C. [+ 50] = 4328 in **1411**, **1412** & **1414**.
991. MEHNER, H. = in **306**, 2895 in **312**.
992. MEIBAUER, R. O. = 4705 in **1403**.
993. MEIER, PAUL J. = 3548 in **904**, 2828 in **905**, 2777 in **935**.
994. MEINECKE, GU. = 4031 in **643**, 2563 in **646**.
995. "MEINHARDT, AD.," = 3734 in **404**, 3790 in **412**, 3841 in **445**, 3864 in **905**, 4011*b* in **923**. 3946 in **934**.
996. MEISSEN, E. = 3166 in **221**.
997. MEISTER, F: [+ 41] = 4002 in **802**.
998. MEJER, O: [+ 18] = 3114 in **510**.
999. MELINGO, P. v., = 4394 in **623**.
1000. MEMMINGER, A. = 3017 in **412**.
1001. MENDELSSOHN, FELIX, [+ 18] =**224****; **an Moscheles, **425-6**.
1002. MENGER, RU., = 3211 in **1413**.
1003. MENSINGA, J. A. M., = 2116 in **1406**.
1004. MERKEL, A. = 2850 in **300**.
1005. MERKEL, F: [+ 45] = 4505 in **232**.
1006. MERKEL, GOT. [+ 35] = 5057 in **209**.
1008. METZDORF, R:, = 4444 in **809**.
1009. MEYER, AD. B. [+ 40] = 3473 in **1411**, 2433 in **1417**.
1010. MEYER, BRUNO, [+ 40] = 4528 *b* in **1405**.
1011. MEYER, C: [prof.] = 4995 in **1303**, 4102 in **1305**, 2586 in **1307**, 2792 in **1421**.
1012. MEYER, CON. F. [+ 25] = 3987 in **221**.
1013. MEYER, E:, [+ 55] = 2125 in **212**.
1014. MEYER, G: H'N v. [+ 15] = 3579 in **143**, 4599 in **1401**, 2209 in **1403**, 4716 in **1406**, 2891 in **1415**, 2122 in **1417**, 2119 in **1419**.
1015. MEYER ["v. Kronau"] GEROLD, [prof., + 43] = 4787 in **1302**, 2355 in **1303**.
1016. MEYER, GU., [+ 50] = 2089 in **411**.
1017. MEYER, J:, = 2401x in **1510**.
1018. MEYER, JÜRGEN B. [+ 29] = 3572 in **1401**, 4509 in **1407**, 4526 in **1502**. 4898 in **1503**, 2626 in **1507**, 4313 in **1508**, 3352 in **1513**.
1019. MEYER, JUL., [+ 30] = 3383 in **213**, 2400 in **629**.
1020. MEYER, K: W. [+ 45] = 2851 in **1513**.
1021. MEYER, L:, = 5016 in **239**, 2373 in **1417**, 2856 in **1418**.
1022. MEYER, M. W: [+ 53] = 2631 in **419** & **620**, 3173 in **625**, 4508 in **627**, 5073 in **1304**, 2117 in **1305**.
1023. MEYER, P., = 2133 in **1309**.
1024. MEYER, R:, = 2386 in **1415**, 4799 in **1416**.
1024y. MEYER, V:, = 2386 in **246**.
1025. MEYERHEIM, ——, = 3382 in **445**.
1026. MEYSENBUG, M. v., = 3476 in **119**.
1027. MIAKOWSKI, A. v., = 3239 in **229**.
1028. MICHAELIS, AD. [+ 35] = 2086 in **636**.
1029. MICHEL, C:, = 3277 in **1517**.
1030. MILCHHÖFER, A. = 2828 in **226**.
1031. MILES, V:, = 4605 in **738**, 2422 *d* in **744**.
1032. MILLER, ——, = 5143 in **121**.
1033. MILNER, E. = 2482 in **1509**.
1034. MINGHETTI, M: [†, 86] =4577 in **107**, 4271 in **414**.
1035. MINKWITZ, J. [+ 12] = 4715 in **1513**.
1036. MIRBEAU, O., = 3827 in **142**.
1037. MIRUS, A., = 3308 in **123**.
1038. MITTELSTÄDT, O. = 5152 in **505**.
1039. MITTERMAIER, C: J. A. = 2744 in **1401**.
1040. MÖBIUS, C: [A :] + 25] = 3434 in **1406**.
1041. MÖHL, H: = 2578 in **1409**, 2247 in **1411**.
1042. MÖLLER, JO. [+ 48] = 2719 in **947**, 2036 in **1402**, 4434 in **1409**,
1043. MÖLLHAUSEN, B. [+ 25] =3729 in **814**, 4368 in **833**.
1044. MÖRIKE, E., = ** in **236**.
1045. MOLLER, A., = 2851 in **440**.
1046. MORF, H., = 2123 in **1422**.
1047. MORGENSTERN, L. (.) + 30] = 4999 in **608**, 2715 in **629**.
1048. MOSER, HANS, = 4696 in **1422**.
1049. MOTZ, H. = 3277 in **1301**.
1050. MÜHLBERG, F. = 2579 in **1309**.
1051. MÜHLHAUSEN, A: = 5126 in **1423**.
1052. MÜLLER, AD. [& C:] + 21] = 3002 in **900**, 4814 in **912**, 3506 in **927**, 3201 in **942**.
1053. MÜLLER, ALBRECHT, [+ 31] = 3148 in **1301**, 4693 in **1302**, 4446 in **1303**, 3458 in **1304**, 2585 in **1305**.
1054. MÜLLER, A:, = 4776 in **218**, 4314 in **429**, 2576 in **1401**, 4493 in **1417**.
1055. MÜLLER, C:, [=No. 1460.+ 19] = 3110 in **520**, 3117 in **537**, 5046 in **834**.
1056. MÜLLER, C:, [+ 18] = 3712 in **735**, 4775 in **814**, 2635 in **825**, 2402 in **828**, 4451 in **832**, 4034 in **833**, 4991 in **927-8**.
1057. MÜLLER, F: A: [+ 48] = 3009 in **315**.
1058. MÜLLER, F. C., = 5041 in **142**.
1059. MÜLLER, HANS [+ 54] = 4719 in **413**, 2223 in **425**.
1060. MÜLLER, L. H., = 4952 in **507**, 4963 in **513**.
1061. MÜLLER, LEOPOLD = 3048 in, **234**.
1062. MÜLLER, OSKAR, = 4546 in **703**.
1063. MÜLLER, O: [+ 16] = 3799 in **907**.
1064. MÜLLER, W: [+ 20] = 5132 in **625**, 2176 in **716**, 2568 in **719**, 4219 in **721**.
1064. MÜNSTERBERG, E., = 2101 in **303**, 2100 in **312** & **318**.
1066. MÜNTER, J. = 2434 in **1407**, 3533 in **1411**.

Die **FETTEN** Ziffern bezeichnen das Heft worin der Aufsatz erschienen ist. Die = folgenden Ziffern sind die im Sachregister dem Gegenstand gegebene Nummer.

1067. MÜNZ, BERN., [+ 56] = 2613 in **726**, 2258 in **733**, 4857 in **735**, 2417 in **741**.
1068. MÜNZ, SIG. = 2309 in **119**, 3269 in **122**, 2440 in **124**. 3083 in **134**, 3269 in **409**. 3269 in **704**.
1069. MUNCKER, FR. [+ 55] = 4889 in **817**, 2984 in **902**.
1070. MUNZINGER, W. = 2577 in **1302**.
1071. MURR, J. = 2293 in **833**.
1072. MUTHER, R: [+ 60] = 2818 in **802**.
1073. MUYDEN, G. van [+ 37] = 4784 in **718**, 5118 in **721**, 2546 in **915**, 4446 in **932**.
1074. NACHTIGAL, GU., = 2411 in **608**, 2762 in **616**, 3098 in **617**.
1075. NAGEL, A. [E:] + 33] = 4145 in **932**, 2608 in **1404**, 2241 in **1420**.
1076. NAGEL, E., = 2845 in **825**.
1077. NASSE, E. [†, 89] = 2839 in **504**, 2145 in **540**.
1078. NAUDE, A. = 4708 in **729**.
1079. NAUMANN, E. [1827-88] = 2186 in **1405**, 2427 in **1408**, 3539 in **1411**, 3536k in **1506**.
1080. NECKER, M. = 4216 in **744**.
1081. NEELSEN, F., = 4169 in **1418**.
1082. NEES v. ESENBECK, H. = 3092 in **202**.
1083. NEISSNER, E. = 4454 in **1419**.
1084. NEMENYI, A. [+ 52] = 4039 in **225**, 4214 in **1415**.
1085. "NEMMERSDORF, FR. v." [☞ 1249] = 3397 in **644**.
1086. NERRLICH, P. [+ 44] = 2842 in **819**.
1087. NEUBAUR, A. = 2482 in **831**.
1088. NEUHAUS, R., = 2897 in **1421**.
1089. NEUMANN, C: [G.] + 32]= 2620 in **530**, 3221 in **532**, 4276 in **543**.
1090. NEUMANN [Spallart] F. H. [1837-88] = 3256 in **1503**.
1091. NEUMANN, JO. [+ 31] = 5121 in **618**.
1092. NEUMANN, LEOPOLD [von]= 2844 in **1419**.
1093. NEUMAYR, M. = 3487 in **1417**.
1094. NEY, C. E. = 5023 in **1515**.
1095. NIEMANN, A: [+ 39] = 4159 in **646**.
1096. NIEMEYER, P. [+ 32] = 2108 in **1200**.
1097. NIETHE, E. = 5071 in **941**.
1098. NIGGLI, A. = 4540 in **1305**, 2899 in **1306**.
1099. NIPPOLD, F:, = 2019 in **1404**, 3115 in **1502**, 944 in **1504**, 2686 in **1508**.
1100. NISSEN, H:, = 4194 in **1402**.
1101. NÖGGERATH, J. = 5008 in **1405**, 4835 in **1410**, 2013 in **1411**.
1102. NÖLDECKE, TH., [+ 36] = 5129 in **243**.
1103. NOEST, B. = 4239 in **442**.
1104. NÖTEL, L: [+ 37] = 3791 in **800**.
1105. NOIRÉ, L: [1829 89] = 4509 in **426**.
1106. NORDAU, M., [+ 49] = 2009 in **814**.
1107. NORDECK, K. v., = 4171 in **832**.
1108. "NORDEN, J." [= 587] = 3221 in **1127**.
1109. NORDENSKJÖLD, A. E. = 3433 in **130**.
1110. NORDER-NEY, J. = 3031 in **729**.
1111. NORDMANN, J:, [+ 20] = 3475 in **818**.
1112. NOVER, JA. [+ 45] = 3552 in **1415**, 4787 in **1422**, 5013 in **1423**.
1113. NUSSBAUM, J: N. [+ 29] = 2913 in **101**, 3146 *h* in **112**, 3579 in **127**, 3163 in **835**.
1114. NYBLOM, H., = 3845 in **810**.
1115. OBERKAMP, O. v., [+ 49] = 3756 in **743**.
1116. OCHENKOWSKI, W. v., = 2873 in **303**.
1117. OECHELHÄUSER, A. v., = 2906 in **809**.
1118. OELSNER, L:, = 5001 in **1517**.
1119. OERTEL, M. J. = in **814**.
1120. OESFELD, M. v., [+ 19] = 4301 in **1516**.
1121. OETKER, F. = 3108 in **1508**.
1122. OETTINGEN, A. v., [+ 36] = 5086 in **524**.
1123. OLDENBERG, H., = 4448 in **205**.
1124. OLDENBERG, K., = 4957 in **330**, 4779 in **333**, 2551 in **336**, 3199 in **342**.
1125. OLFERS, M.. v., [+ 26] = 3850 in **114**. 3831 in **207**.
1126. ONCKEN, A:, [+ 44] = 2128 in **1502**.
1127. ONCKEN, W:, = 2090 in **1405**, 3052 & 3174 in **1502**.
1128. OPPENHEIM, H. B. = 2992 in **1504**.
1129. OPPENHEIMER, Z. = 3129 in **1402**.
1130. OPPERT, E. = 4768 in **702**.
1131. OPPERT, JU., = 3214 in **1301**.
1132. ORELLI, A. v. [+ 27] = 4907 in **1516**.
1133. ORZESZKO, E. = 3745 in **402**, 3810 in **414**.
1134. OSENBRÜGGEN, E:, = 4664 in **1303**, 4548 in **1401**, 2540 in **1407**, 4549 in **1411**, 4733 in **1507**.
1135. OSTEN, H. v., = 3638 in **623**, 3731 in **833**.
1136. OSTERMEYER, MAX, = 4782 in **1515**.
1137. OSTHOF, H'N, = 4654 in **1414**, 4656 in **1418**.
1138. OTTO, L.., = 3538 in **100**.
1139. "OULOT, B." [= 1543] = 3692 in **1004**.
1140. PACULLY, E., = 4588 in **407**.
1141. PAGENSTECHER, H: A. [1825-89] = 3434 in **1414**.
1142. PAJEKEN, F: J. = 4846 in **923**, 4058 in **926**, 4267 in **933**.
1143. PASQUÉ, E. [H:] + 21] = 2898 in **634**, 4048 in **923**.
1144. "PASSER, A. v. d." [Fr. L. Hoffmann, + 43] = 2040 in **114**.
1145. PASSOW, A. (U.) [+ 39] = 5111 in **137**.
1146. PASTEUR, = 3007 in **103**.
1147. PASTOR, K:, = 3191 in **608**.
1148. PATZIG, C: A. [+ 50] = 4667 in **1421**.
1149. PAUL, EWALD [+ 63] = 2868 in **1512**, 2869 in **1515**, 2114 in **1517**.
1150. PAUL, H'N [prof.] = 5124 in **1509**.
1151. PAULSEN, F: [+ 46] = 4126 in **208**, 4585 in **240**.
1152. PAULUS, E:, [+ 37] = 5104 in **807**.
1153. PECHUEL-LOESCHE, E: [+ 40] = 4296 in **240**.
1154. PELMAN, C., = 5016 in **1419**.
1155. PERELS, E. = 3238 in **1402**.
1156. PERFALL, A. v., = 2175 in **629**, 3761 in **639**.
1157. PERLS, M. = 4106 in **1408**.
1158. PERROT, F. = 2548 in **1501**, 2877 in **1503**.
1159. PERTHES, O:, = 4325 in **541**.
1160. PERTY, [J. A.] M., = 4094 in **1404**, 5073 in **1409**.

Die FETTEN Ziffern bezeichnen das Heft worin der Aufsatz erschienen ist. Die = folgenden Ziffern sind die im Sachregister dem Gegenstand gegebene Nummer.

1161. PESCHKAU, E. [+ 56] = **2602** in **602**, 3878 in **610**, 4518 in **620**, 2138 in **633**, 3357 in **642**, 3811 in **809**, 3722 in **819**.
1162. PETERMAN, R. E. [+ 59] = 2637 in **634**, 2195d in **647**.
1163. PETERS, C. F. W. = 4629 in **1408**.
1164. PETERS, F., = 4319 in **226**.
1165. PETERSON, CH., = 3553 in **1405**.
1166. PETERSSEN, F: C: [+ 29] = 2805 in **710**, 4042 in **719**, 5158 in **739**, 3294y in **745**.
1167. PETRI, R. I., = 2134 in **1422**.
1168. PFANNSCHMIDT, B., [+ 55] = 2867 in **1422**.
1169. PFAU, L:, [+ 21] = 3221 in **433**.
1170. PFEILSCHMIDT, HANS [+ 56] = 2658 in **830**.
1170w. PFIZER, ——, = 4730 in **1517**.
1170x. PFLEIDERER, EDM., = 2006 in **1407**, 3157 in **1503**, 4120 in **1504**.
1170y. PFLEIDERER, O:, [+ 39] = 2216 in **500**.
1170z. PFLEIDERER [ALM], R., = 2458 in **804**.
1171. PFLUGH-HARTUNG, J. v. [+ 48] = 4983 in **101**, 3299 in **120**, 2442 in **430**, 2120 in **829**, 4756 in **929**.
1172. PFOTENHAUER, C. E:, = 2773 in **1409**.
1173. PFUHL, F. [+ 62] = 4814 in **1416**, 4145 in **1417**.
1174. PHILIPPOVICH, E. v. = 2839 in **516**.
1175. PIERSON, N. G., = 5009 in **1511**.
1176. PIETSCH, L: [+ 24] = 3268 in **426**, 3312 in **431**, 3378 in **805** & **808**, 2187 in **900**, 2315 in **915**, 4103 in **921**, 2335 in **927**, 3342 in **929**, 2468 in **937**, 4516 in **944**, 3466 in **945**.
1177. PILGRIM, L., = 2704 in **1420**.
1178. PILATI, —— v., = 4525 in **504**.
1179. PIRANI, E., = 3539 in **140**.
1180. PISKO, FR. JO. [1828-88] = 2560 in **712**, 4161 in **715**, 3122 in **726**.
1181. PLATEN, = 4311 in **131**.
1182. PLATTER, JU. = 2203 in **1511**.
1183. PLÜMACHER, O. = 4874 in **1006**.
1184. PNIOWER, O:, = 2634 in **231**.
1185. POELCHAU, AR., = 2309 in **1416**.
1186. POHL, J:, = 3294 in **1514**.
1187. POHL, R:, [+ 26] = 3308 in **810**.
1188. POHLIG, H. = 3095 in **725**, 2739 in **730**, 4844 in **927**.
1189. POLAKOWSKY, H. [+ 47] = 2342 in **210**, 2342 in **543**.
1200. POLKO, E. (V.), + 32] = 3910 in **600**, 4047 in **609**, 4476 in **823**.
1201. POLLUGK, L:, = 3129 in **1415**.
1202. PORT, FRIEDA, = 3804 in **404**, 3937 in **928**.
1203. PORTIG. GU., = 4332 in **702**, 4071 in **718**, 3224 in **729**, 2889 in **742**, 3222 in **1512**.
1204. POTONIÉ, H:, = 4145 in **1416**, 4146 in **1421**.
1205. PREISIGKE, F:, = 2076 in **827**, 2167 in **920**.
1206. PREUSS, HUGO, = 3292 in **1421**, 5148 in **1514**.
1207. "PREUSS. STAATSMANN", = **130-4**✓.
1208. PREYER, W. [T.] + 41] = 4523 in **134**, 2758 in **200**, 4163 in **209**, 2463 in **234**, 4658 in **814**, 3572 in **823**, 4527 in **835**, 2573 in **1402**.
1209. PRÖHLE, H:, [+ 32] = 2858 in **606**, 3371 in **902**, 2792 in **908**.
1210. PRÖLL, K:, = 4592 in **625**, 2273 in **812**.
1211. PROELSS, J:, [+ 53] = 3702 in **435**, 4567 in **809**.
1212. PRÖLSS, RO., [+ 21] = 3398 in **644**, 2703 in **902**.
1213. PRUTZ, HANS. [+ 43] = 4268 in **707**, 5029 in **714**.
1214. PULS, V., = 2639 in **609**.
1215. PURTSCHELLER, L. = 2049 in **822**, 2195 in **832**.
1216. PUTLITZ, G. ZU, [+ 21] = 4467 in **212**.
1217. QUARCK. M., [+ 60] = 3241 in **303**, 3022 in **309**, 5068 in **315**, 2083 in **508**.
1218. RAAB, FR., [+45] = 2290 in **1415**.
1219. RAAB, R: [+ 39] = 4636 in **605**, 4977 in **741**.
1220. RAABE, W: [+ 31] = 4371 in **815**, 3829 in **939**.
1221. "RACK, B. A." [☞ No. 57] = 2335 in **827**.
1222. RADKSTOCK, P. [+ 57] = 2697 in **108**.
1223. RADOWITZ, H. v., = 3536 in **607**, 2471 in **613**.
1224. RAHN, RU., [prof. + 41] = 2168 in **1302**.
1225. "RAMBERG, G.," = 3221 in **618**.
1226. RAMMELSBERG, C: F: [+ 13] = 3287 in **1401**, 3458 in **1407**, 2804 in **1416**.
1227. RANDOW, A. v., = 4191 in **300**, 2082 in **315**.
1228. RANGABÉ, A. R., [+ 10] = 3741 in **805**.
1229. RANKE, J:, [+ 36] = 3212 in **1414**.
1230. RANKE, L. v. [†, 86] = 4208 in **215**.
1231. RATH. G. VOM [1830-88] = 5008 in **1408**, 2819 in **1413**, 2801 in **1414**.
1232. RATZEL, F:. [prof., + 44] = 3449 in **206**, 2589 in **208**.
1233. RAUCHBERG, H:, = 2563 in **336**.
1234. READE, C:, = 3050 in **130**.
1235. REDEN, B., = 4493 *b* in **627**, 3459 in **630**.
1236. REDWITZ, M.. v., [+ 56] = 3765 in **401**, 3763 in **615**, 3162 in **637**, 2712* in **648**.
1237. REESS, M., = 2036 in **1414**.
1238. REICH, E:, [+ 36] = 2754 in **710**.
1239. REICH, K:, = 4520 in **1204**.
1240. REICHARD, P., = 2023 in **117**.
1241. "REICHENBACH, MORITZ v.," [V. Bethusy-Huc, + 49] = 3742 in **902**, 3942 in **916**.
1242. REIDELBACH, H., = 3337 in **909**.
1243. REIMANN, H:, = 3297 in **724**, 3308 in **730**, 5013 in **739**.
1244. REINHOLDT, A. v., [+ 56] = 2032 in **730**.
1245. REINMAR, W., = 3107 in **810**, 3647 in **818**.
1246. REINSCH, GU., [+ 48] = 2686 in **1417**.
1247. REIS, PAUL, = 2140 in **119**.
1248. REISSMANN, A:, [+ 25] = 3536 in **646**.
1249. REITZENSTEIN, F. v., [☞ 1085] + 34] = 2730 in **312**.
1250. REMY, MAX, = 2792 in **1412**.
1251. "RENZ, B.," [Hugo Behrens, + 20] = 3954 in **800**.
1252. REULEAUX, FR., [+ 29] =

Die **FETTEN** Ziffern bezeichnen das Heft worin der Aufsatz erschienen ist. Die = folgenden Ziffern sind die im Sachregister dem Gegenstand gegebene Nummer.

4643 & 5008 in **909**, 2518 & 5043 in **929**, 3225 in **931**, 4457y in **947**.
1253. REUMONT, A. v., [†,] = 3376 in **402**. 3506 in **415**.
1254. REUSCH, F: H:, = 3052 in **636**.
1255. REUSCH, H. H., = 5008 in **1418**.
1256. REUTER, F., = 4407 in **521**. REYBAUD, H. A., = 3650, 3832.
1257. REYER, E., = 2338 in **201**.
1258. RHODEN, E. v., [+ 49] = 3861 in **1201**.
1259. RIBBECK, O:, [+ 27] = 4632 in **1404**.
1260. RICHTER, AR. [+ 37] = 4176 in **1421**.
1261. RICHTER, HANS [+ 64] = 2795 in **620**.
1262. RICHTER, H. M. [+ 41] = 4164 in **1409**.
1263. RICHTER, J. P., = 3224 in **727**.
1264. RICHTER, W:, [+ 49] = 4434 in **940**, 4146 in **944**, 2362 in **1423**.
1265. RIEDEL, EMIL, [+ 58] = 2392 in **935**, 2338 in **938**.
1266. RIEDEL, JO., = 4801 in **726**.
1267. RIEGEL, H'N [+ 34] = 3226 in **1409**.
1268. RIEHL, H: W: [+ 23] = 3749 in **801**.
1269. RIEMER, Tagebuch, in **100**, **104**, **109**, **112-4**, **118**, **121**.
1270. RING, M. [+ 17] = 2834 in **923**, 2969 in **930**.
1271. RITTER, W., = 2650 in **1308**.
1272. RITTERSHAIN, G. v., = 2111 in **1410**, 4199 in **1415**.
1273. ROBERTS, A. v., = 3866 in **102**, 3956 in **621**, 3004 in **825**, 4378 in **933**, 3353 in **947**.
1274. ROBILLANT, L. v., = 4641 in **809**.
1275. ROBINSON, PH., = 3805 in **828**.
1276. ROCHUS, = 2634 in **823**.
1277. RODENBERG, JU., [+ 31] = 2198 in **204**, 2198 in **209**, 4788 in **222**, 2993 in **236**, 2500 in **239**.
1278. "RODERICH, AL." [+ 46] = 4365 in **801**.
1279. RODEWYK, W:, = 2142 in **900**.
1280. ROEMER, FER., = 3253 in **1404**.
1281. RÖSCH, W:, [+ 48] = 4654 in **1408**, 2985 in **1420**.
1282. RÖSSLER, K., = 4268 in **502**, 4314 in **503**, 4268 in **506**, 2686 in **507**, 2678 in **508**, 2686 in **511**, 4268 in **519**, 2794 in **524 & 529**.
1283. ROGGE, B., = 3183 in **112**.
1284. ROHLFS, GU., [+ 32] = 3493 in **109**, 2007 in **244**, 2017 in **811**, 2357 in **904**, 5144 in **921**, 2556 in **933**, 4605 in **945**.
1285. ROHRSCHEIDT, K. v., [+ 57] = 4972 in **339**.
1286. ROLLER, A:, = 4295 in **436**.
1286y. ROON, ALBR. v., = 4325 in **141-6****.
1287. ROQUETTE, O: [+ 24] = 3661 in **420**, 3719 in **442**, 3874 in **830**, 3754 in **902**, 3970 in **924**, 3769 in **944**.
1288. ROSCHER, W:, [+ 17] = 3530 in **1501**.
1289. ROSEGGER, K:, = 4285 in **740**.
1290. ROSEGGER, P. K., [+ 43] = 3707 in **105**, 3686 in **108**, 3812 in **118**, 4015 in **811**, 2481 in **910**, 3701 in **1206**.
1291. ROSEN, G: [F: W.] + 20] = 2328 in **102**, 4414 in **114**, 4747 in **140**.
1292. ROSENBERG, AD. [+ 50] = 3221 in **808**.
1293. ROSENBERG, M:, = 2802 in **911**.
1294. ROSENSTEIN, SIG., = 2909 in **1401**.
1295. ROSENTHAL-BONIN, H. [+ 40] = 4505 in **607**, 2892 in **611**, 3673 in **612**, 3922 in **614**, 3613 in **624**, 3660 in **629**, 3913 in **638**, 3794 in **644**.
1296. ROSENTHAL, J., = 2558 in **1401**.
1297. ROSSBACH, F:, = 4145 in **700**.
1298. ROSSMANN, R., = 3233 in **339**.
1299. ROST, O. K., = 2393 in **813**.
1300. ROTH, J. [L: A.] + 18] = 3147 in **1401**, 2739 in **1405**, 4434 in **1413**, 2578 in 1417.
1301. ROTTMANN, B., = 3800 in **826**.
1302. RUDIO, F., = 2592 in **1308**.
1303. "RUDORFF, E." [F. J. Jarke, + 15] = 3672 in **728**, 3960 in **739**.
1304. RUDOW, W: [+ 58] = 4411 in **734**, 3315y in **746**.
1305. "RÜCKER, M. v.," [—— Megede, + 55] = 4011 in **1206**.
1306. RÜDINGER, ——, = 3146 in **1409**.
1307. RÜMELIN, GU., [1815-89] = 4715 in **239**, 2754 in **245**, 4288 in **309**.
1308. RÜTTENAUER, B. [+ 55] = 3924 in **917**.
1309. RULLMANN, W: [+ 42] = 3854 in **726**, 3076 in **732**.
1310. RUNGE, W:, = 2200 in **1403**.
1311. RUTLAND, H'Z'GIN v., = 2484 in **137**.
1312. RYDBERG, V:, = 415†.
1313. SAALFELD, J. A. = 3202 in **1418**.
1314. SABEL, E. [+ 24] = 4815 in **140**.
1315. SACHER-MASOCH, L. v. [+ 36] = 3753 in **116**, 3064 in **142**, 3111 x in **447**, 3989 in **910**, 3848 in **945**.
1316. SACHSE, AR., = 4532 in **521**.
1317. SADEBECK, M., = 2816 in **1411**.
1318. SAFFE, E., = 5142 in **826**.
1319. SALINGER, E. [+ 40] = 4019 in **422**.
1320. SALKOWSKI, E. = 3537 in **1409**.
1321. SALOMON, L: [+ 44] = 4499 in **910**, 4268 in **932**, 4428 in **935**.
1322. "SAMAROW, GREGOR" [O. Meding, + 29] = 3630 in **606**, 3920 in **611**, 4367 in **612**.
1323. SANDERS, D. [+ 19] = 4825 in **145**, 4443 in **428**.
1324. SARRAZIN, JO. [+ 57] = 2513 **1418**.
1325. SARTORIUS, B., = 3982 in **706**, 2630 in **715**.
1326. SAUERWEIN, G. I. = 4662 in **243**.
1327. SAVARY, herzog v. Rovigo [1774-1833] = 4323 in **139**.
1328. SCHACK, A. F: v. = 4458 in **615**, in **620**, 3597 in **621**, 4589 in **641**.
1329. SCHÄFER, DIETRICH, [prof., + 45] = 2484 in **432**.
1330. SCHÄFER, H. = 2411 in **800**.
1331. SCHÄFER, R:, = 3494 in **735**.
1332. SCHÄFFLE, A. [E.] F. [+ 31] = 2098 in **116**, 2358 in **121**, 3187 in **124**, 4519 in **136**.
1333. SCHÄR, E:, = 2773 in **1307**, 2107 in **1309**.
1334. SCHAFFT, A., = 3569 in **1421**.
1335. "SCHANZ [Soyaux], FRIEDA" [+ 59] = 3639 in **608**.

Die **FETTEN** Ziffern bezeichnen das Heft worin der Aufsatz erschienen ist. Die = folgenden Ziffern sind die im Sachregister dem Gegenstand gegebene Nummer.

1336. SCHARLING, W:, = 5009 in **538.**
1337. SCHARPFF, R., = 2163 in **318.**
1338. SCHASLER, MAX [+ 19]= 3032 in **1414**, 2608 in **1418**, 2473 in **1507**, 5074 in **1508**, 3541 in **1512.**
1339. SCHEEL, H. v. [+ 39]= 3239 in **318**, 2874 in **342**, 4614 in **712**, 4707 in **722**, 4957 in **726**, 3189 in **905**, 2577 in **1506.**
1340. SCHEFFEL, [J.] V: v., [†, 86] = 2121x in **123.**
1341. SCHEINER, J. = 4702 in **124**, 4629 in **132.**
1342. SCHELLHAS, P., =3084 in **828.**
1343. SCHENCK, L.. [+ 40]= 3891 in **812.**
1344. SCHERER, W: [†, 86]= 2833 in **206.**
1345. SCHERR, J: [†, 86]= 3052 in **814.**
1346. SCHERZER, C: v. [+ 21]= 2855 in **132**, 3018 in **1418**
1347. SCHIEMANN, TH. [+ 47]= 3118 *h* in **517.**
1348. SCHIFF, EMIL [+ 49]= 2521 in **222.**
1349. SCHIFFNER, C:,=2824 in **444**, 3463 in **733**, 3058 in **737.**
1350. SCHIFKORN, F. [+ 29] =4861 in **707.**
1351. SCHILLING, A. v., [+ 15] =2497 in **1423.**
1352. SCHLAGINTWEIT, E. [+ 35] = 3483 in **146**, 3064 in **932.**
1353. SCHLEGEL, T: [+ 56]=2991 in **833.**
1354. SCHLEGEL, V:. 3286 in **1421.**
1355. SCHLEIDEN, R., = 2861 in **245.**
1356. SCHLENTHER, P. [+ 54]= 2945 in **203**, 4778 in **212.**
1357. SCHLESINGER, SIG. [+ 25]= 2963 in **200**, 2207 in **212**, 5095 in **220**, 4797 in **235**, & **246**, 5121 in in **420.**
1358. SCHLIEPHAKE, H., 4085 in **830.**
1359. SCHLOTTMANN, A. = 4841 in **717.**
1360. SCHMARSOW, A: [+ 53]= 4172 in **446**, 3077 in **525**, 4173 in **537**, 2728 in **819.**
1361. SCHMEIDLER, J:, = 1693 in **1512.**
1362. SCHMID, G:, 4909 in **1100**, 2246 in **1118**, 4909 in **1127.**
1362y. SCHMID, J: F., =4957 in **745.**
1362z. SCHMIDT, C., = 5176 in **146.**
1363. SCHMIDT, [Weissenfels] E: [+ 33] = 2674 in **805.**
1364. SCHMIDT, EMIL, = 3448 in **1422.**
1365. SCHMIDT, ERICH, [+ 53]= 2792 in **203**, 4723 in **231**, 4478 in **233**, 2831 in **406.**
1366. SCHMIDT [Rimpler] H'N [+ 38]= 2122 in **430**, 4600 in **1412.**
1367. SCHMIDT, IMMAN., [+ 23]= 2332 in **1423.**
1368. SCHMIDT, J: [prof., + 43]= 4479 in **1411.**
1369. SCHMIDT, JULIAN, [†, 86]= 4268 in **204.**
1370. SCHMIDT, MAX. [+ 32]= 4359 in **619**, 4369 in **800.**
1371. SCHMIDT, PAUL V: [+ 47]= 3116 in **1509**, 3117 in **1512.**
1372. SCHMIDT, R., = 4636 in **143.**
1373. SCHMIDT, RU. [+ 36]= 3880 in **122**, 3814 in **417**, 3648 in **1003.**
1374. SCHMIDT, W:,=4156 in **1421.**
1375. SCHMIDTLEIN, R:, = 4821 in **723.**
1376. SCHMITTHENNER, AD., 3758 in **920.**
1377. SCHMÖLDER, ——, = 4725 in **510** & **531.**
1378. SCHMOLLER, GU., [+ 38]= 4708 in **227**, 0000 in **300**, 2933 in **306**, 3022 in **312**, 3009 & 5118 in **315**, 3234 in **324**, 2163 & 4957 in **327**, 2164 in **333**, 2080 in **342**, 2208 in **1406**, 5047 in **1502.**
1379. SCHNAUSS, H'n [+ 57]= 2449 in **823**, 4157 in **834.**
1380. SCHNEEGANS, [C.] A:, [+ 35]=4007 in **720.**
1381. SCHNEIDER, G. H., = 4775 in **818.**
1382. SCHNEIDER, J: P. = 4091 in **1505**, 5009 in **1506.**
1383. SCHOBERT, H.,=4382 in **1203.**
1384. SCHÖNBACH, A. E., [+ 48]= 4354 in **202**, 2403 in **230.**
1385. SCHÖNBERG, GU. [F: v.] [+ 39]= 2672 in **1302**, 5001 in **1408.**
1386. SCHÖNBERG, HENNING, = 3632 in **103**, 3739 in **139.**
1387. SCHÖNBORN, TH. [+ 36]= 4905 in **1514.**
1388. SCHÖNHOF, J. = 4942 in **1509**, 4937 in **1510.**
1389. SCHOENKNECHT, H., = 3998 in **435.**
1390. SCHÖNTHAN, P. v. [+ 53]= 3824 in **605**, 2219 in **619**, 3865 in **638**, 3774 in **831.**
1391. SCHOLZ, A: [+ 57]= 4834 in **906**, 2508 in **938.**
1392. SCHOLZ, H., = 2210 in **507**, 4338 in **541.**
1393. SCHOTT, JO., = 3199 in **720**, 2093 in **721** & **725**, 2092 in **740**, 2093 in **746.**
1394. SCHOTT, TH. [+ 35]= 2425 in **1413.**
1395. SCHOTTKY, R:,= 2544 in **421.**
1396. SCHRADER, O: [+ 55]= 5146 in **1413**, 4145 *k* in **1418.**
1398. SCHRAMM, RO., [+ 50]= 4033 in **1512**, 3133 in **1516.**
1399. SCHRATTENHOLZ, JO. [+ 47] = 3860 in **917.**
1400. SCHREIBER, CLARA (.) [+ 48]= 3644 in **619.**
1401. SCHREIBER, H., 4193 in **1415.**
1402. SCHREIBERHOFEN, H. (.) v. [+ 40]= 4001 in **814.**
1403. SCHRICKER, A:, [+ 38]= 3609 in **607.**
1404. SCHROEDER, O:, = 4715 in **512**, 5125 in **524**, 5123 in **546.**
1405. SCHRÖDER, R:, [+ 38]= 2424 in **1415**, 2538 *h* in **1504.**
1406. SCHRÖER, C: JU., [+ 25]= 4039 in **1508.**
1407. SCHROETER, ADAL. [+ 51]= 2332 in **626.**
1408. SCHRÖTER, C.,=4146 in **1307.**
1409. SCHUBERT, H'N, [+ 48]= 5142 in **1422**, 2399 in **1423.**
1410. "SCHUBIN, OSSIP" [Lola Kürschner, [+ 53]= 3780 in **106**, 3948 in **121**, 3777 in **136**, 3779 in **200**, 3694 in **210**, 4358 in **235**, 4363 in **609-12**, 3625 in **927**, 3654 in **945.**
1411. SCHÜTTE, W: [+ 26]= 4703 in **920**, 3414 in **938.**
1412. SCHUTZ, F:, [+ 45]= 2207 in **715**, 4797 in **821.**
1413. SCHULENBURG, K. A. v., [+ 45]= 2582 in **608**, 3044 in **617.**
1414. SCHULTE, J: F: v., [+ 27] = 4053 & 4727 in **1501.**
1415. SCHULTHEISS, A.,=2724 in **107**, 2088 in **925.**
1416. SCHULTHEISS, G., = 4661 in **908.**
1417. SCHULTESS, F.,= 2105 in **522.**
1418. SCHULTZ, FER. [+ 29]=

2713 in **1416**, 3536 in **1418**.
1419. SCHULTZ, C: TH. [+ 35]= 3767 in **645**.
1420. SCHULZE, ERNST [W:] + 37] = 4697 in **1118**, 4349 in **1413**.
1421. SCHULZE [Gävernitz] G. v., = 2080 in **342**, 2839 in **538**.
1422. SCHULZE, [aus Delitzsch] H'N [† 83]= 4613 in **1401**.
1423. SCHUMACHER, H. A.,=4317 in **1402**.
1424. SCHUMANN, CONS., = 4749 in **939**, 4192 in **1420**.
1424y. SCHUMANN, JO., = 4578 in **745**.
1425. SCHWALB, M. [+ 33]= 3352 in **1419**.
1426. SCHWAN, E:, = 2261 in **518**.
1427. SCHWAPPACH, ADAM [+ 11] = 5023 in **125 & 136**, 2655 in **140**.
1428. SCHWARTZ, ——, 4330 in **306**.
1428y. SCHWARTZKOPPEN, C. (v. F.) v., [+ 30]= 3759 in **947**.
1429. SCHWARZ, BERN, [+ 44]= 2485 in **620**, 3081 in **625**.
1430. SCHWARZ [Flemming], F., [+ 31]= 4317 in **827**.
1431. SCHWARZ, H., = 2554 in **107**, 3556 in **136**, 2778 in **703**.
1432. "SCHWARZ, WA.," [W. (v. G.) v. Dallwitz]= 3198 in **938**.
1433. SCHWEBEL, O. [+ 45]= 2175 in **824**, 4030 in **828**, 2.49 in **832**, 4688 in **833**.
1434. SCHWEICHEL, RO., [+ 21]= 3798 in **835**.
1435. SCHWEIGER-LERCHENFELD, A. [+ 46]= 2758 in **610**, 4139 in **621**.
1436. SCHWEINFURTH, G: [+ 36] = 2023 in **812**.
1437. SCHWENDENER, S., = 4146 in **1301**.
1438. SCHWERIN, L:, = 2108 in **1509**.
1439. SCHWICKER, J: H: [+ 39]= 197 in **725 & 728**, 2506 in **732**, 2095 in **743**.
1440. SCHWIMMER, ERNST,=2912 in **1411**.
1441. SCIPIO, R. [+ 37]= 4233 in **902**, 2121 in **934**.
1442. SEEBACH, C: v., = 5008 in **1402**, 5071 in **1407**, 2342 in **1408**.
1443. SEEFELD, C: [A.] + 51]= 2661 in **734**.
1444. SEIDEL, H:, [+ 42]= 3867 in **813**, 3746 in **918**.
1445. SEIDEL, PAUL,=4493 *b* in **539**.
1446. SEIGNOBOS, C., = 4954 in **408**.
1447. SELLING, E:, = 4286 in **825**.
1448. SEMLER, CH., 2794 in **1421**.
1449. SEMLER, H:, 2696 in **626**.
1450. SEMMING, H., 2291 in **614**.
1451. SEMPER, C: [+ 32]= 4813 in **1414**.
1452. SEPP, J: N. [= No. 19, + 16] = 2684 in **1414**.
1453. SERAO, M., = 4752 in **441**.
1454. SERING, MAX [+ 57]=3239 in **327**.
1455. SERVAES, FR., = 3099 in **542**.
1456. SETTEGAST, H'N [+ 19]= 4817 in **1405**.
1457. SEUFFERT, B., 2292 in **219**.
1458. SEUFFERT, LOTHAR, 4952 in **1418**.
1459. SEYDEL, RU. [prof. + 35]= 2576 in **402**.
1460. "SEYFRIED, G. v." [C: Müller]= 4035 in **803**.
1461. SICHERER, F., 4171 in **828**.
1462. SIEBECK, H'N [+ 42]= 4854 in **1412**, 4744 in **1512**.
1463. SIEMENS, W., = 4785 in **1401**.
1464. SIERKE, E. [+ 45]= 3278 in **600**, 3202 in **610**, 2622 in **615**, 4438 in **623**, 3499 & 4756 in **624**, 3010 in **719**.
1465. SIEWERT, FR., [+ 59]= 3105 in **802**, 4736 in **835**.
1466. SILBERSTEIN, A: [C.] + 27] = 3653 in **405**, 3959 in **830**.
1467. SIMONSON, A., = 3072 in **111**.
1468. SITTARD, JO., [+ 46]= 5045 in **612**.
1469. SOBOLEW, L. N., = 3017 in **529**.
1470. SOCIN, Ad., 4657 in **1422**.
1471. SOETBEER, Ad., = [+ 14]= 3184 in **1503**.
1472. SOETBEER, H:, = 2725 in **315**.
1473. SOHM, RU., = 2942 in **300** & in **309**.
1474. SOHMCKE, L. [prof., + 42]= 3459 in **1410**, 5071 in **1416**.
1476. SOMBART-ERMSLEBEN, = 4315 in **544**.
1477. SOMBART, W., = 2606 in **324**, in **336**, 2340 in **742**.
1478. SOMMER, HUGO, [+ 39]= 5135 in **514 & 516**, 2428 in **1420**, 4126 in **1513**.
1479. SONDEREGGER, 3572 in **1309**.
1480. SOYAUX, H'N [+ 52]= 2482 in **640**.
1481. SPEYER, O: [+ 21]= 3040 in **518 & 706**, 3476 in **715**, 2477 in **733**, 5180 in **747**, 3149 in **1412**.
1482. SPIEGEL, F: v. [+ 20]= 2865 in **115**.
1483. SPIELBERG, A. V. v., = 3949 in **635**.
1484. "SPIELBERG, H. v." [H. v. Zobeltitz, + 53]= 3906 in **822**, 3161 in **903**.
1485. SPIELHAGEN, F: [+ 29]= 2676 in **927**.
1486. SPIESS, F., = 3051 in **1415**.
1487. SPITTA, PH. [+ 41]= 5045 in **209**, 2186 in **224**, 2612 in **238**.
1488. SPITTELER, C: [+ 45]= 2157 in **626**, 2513 in **725**, 4849 in **731**, 2512 in **739**.
1489. SPRINGER, ANTON, [+ 25]= 3216 in **418**, 2728 in **903**.
1490. SSULIMA-SSAWITSCH, = 2706 in **123**.
1491. STADE, PAUL,= 2168 in **1422**.
1492. STAHL, W: = 2082 in **1501**.
1493. STAMMLER, C: [+ 21]= 2666 in **1412**, 4293 in **1509**.
1494. STARK, C: B.,= 5106 in **1402**, 4772 in **1407**.
1495. STAUBER, A., = 2738 in **819**.
1496. STAUDINGER, FR. [+ 49]= 2781 in **1514**.
1497. STECK, R. = 3251 in **1308**, 3155 in **1309**.
1498. STEFANOVIC-VILOVSKY, T. v., = 3468 in **141**.
1499. STEGMANN, R:, = 2876 in **327**, 3418 in **502**.
1500. STEHLICH, F:,=4653 in **1511**.
1500x. STEIG, R., = 2923x in **246**.
1501. STEIN [Nordheim] E. v. [+ 48]= 5127 in **437**.
1502. STEIN, [F.] H: v. [†, 87]= 3082 in **231**.
1503. STEIN, PH. = [+ 53] 3221 in **621**.
1504. STEINBACH, GU., = [+ 48] 4405 in **440**.
1505. STEINBART, ——, = 4307 in **819**.
1506. STEINEN, C: v. d., = 4438 in **417**.
1507. STEINER, H: [†, 89]= 4181 in **1302**.
1508. STEINTHAL, H., = 5017 in **143**, 4311 in **1405**.

Die **FETTEN** Ziffern bezeichnen das Heft worin der Aufsatz erschienen ist. Die = folgenden Ziffern sind die im Sachregister dem Gegenstand gegebene Nummer.

1509. Stelzner, Alf., [+ 52]= 4842 in **511**, 4761 in **603**, 3412 in **624**.
1510. STENGEL, An., = 4654 in **1423**.
1511. Stengel, C: v., = 2419 in **324**.
1512. Stenzel, = 3041 in **727**, 3402 in **835**.
1512y. Stephan, ——, = 4729 in **547**.
1513. STERN, AD. [+ 35]= 3308 in **918**, 3978 in **921**, 4723 in **932**.
1514. Stern, Alf., = 3481 in **244**, 3471 in **1410**, 4615 in **1418**.
1515. Stern, H., = 4321 in **725**.
1516. Sternberg, A. v., = 3079 in **1002**.
1517. "Sterne, Carus." [E. Krause, + 39]= 2857 in **404**, 2170 in **805**.
1518. Steub, L: . [1812-88]= 3387 in **943**.
1519. Stevenson, Ro. L: = 4016 in **822**.
1520. Steida, W:, [+ 52]= 4463 in **306**, 3019 in **315**, 2764 in **327**, 4630 in **333**, 3080 in **339**, 2770 in **501**.
1521. Stinde, Ju., [+ 41]= 3659 in **1206**.
1522. Stöbe, R., = 3219 in **1004**.
1523. Stoerck, F. [+ 51]= 2976 in **1423**.
1524. Stolz, C:, = 2128 in **607**.
1526. Storm, Th. [W.] 1817-88] = 3636 in **209**, 3916 in **227**, 4723 in **234**, briefe an Mörike, in **236**, 3646 in **921**; briefe an Kuh, in **945-6****.
1527. Stoss, W:, = 3602 in **632**.
1528. Stradner, Jo., [+ 45]= 2079 in **936**.
1529. Strasburger, E: = 3166 in **209**, 3253 in **214**.
1530. Strauch, Ph., + 52]= 3029 in **232**.
1531. Trehlke, G., = 2757 in **641** & **646**.
1532. Stricker, W:, [+ 16]= 2058 in **1403**, 2237 in **1407**, 2623 in **1409**, 2792 in **1411**, 5162 in **1414**.
1533. Strindberg, A., = 3838 in **1008**.
1534. Ströll, M., = 2145 in **300**.
1535. Struck, E., [+ 57]= 2725 in **300**, 2933 in **318**, in **339**.
1536. Strumpell, L: [A.] = 2714 in **1406**.
1537. Strutz, ——, = 1708 in **131**, 2769 in **533**.
1538. Stürenburg, H: [+ 47]= 5053 in **1506**.
1539. STURM, Ernst, = 2785 in **736**, 4146 in **743**.
1540. Sturm, Ru., = 2740 in **519**.
1541. Sudermann, H'n, [+ 57]= 3755 in **1200**.
1542. Sulzer, F:, = 2826 in **703**, 2271 in **714**, 2661 in **715**, 2826 in **724**.
1543. Suphan, B. [= No. 1136; + 45]= 2926 in **218**, 2997 in **234**, 2794 in **242**, 4585 in **244**, 2926 in **506**.
1544. SUTTNER, A. G. v. [+ 50]= 3853 in **603**, 3727 in **647**.
1545. Suttner, B. v. [= 1139] + 43] = 4216 in **743**.
1546. Svoboda, A. [+ 28]= 2468 in **401**.
1547. SYBEL, H: v. [+ 17]= 2087 in **100**.
1548. Sybel, L: v., = 5106 in **235**, 4176 in **547**.
1549. Szili, AD., = 2294 in **1417**.
1549y. Tamm, T., = 4749 in **122**.
1550. Tankra, ——, = 2390 in **524**.
1550y. Taubert, E. [+ 44] = 3708 in **439**, 3933 in **700**, 3617 in **712**, 3711 in **721**, 3819 in **903**.
1551. "Telman, Konrad," [E. O. K. Zittelmann, + 54] = 3616 in **119**, 3881 in **630**, 4385 in **702**, 3815 in **716**, 3992 in **809**, 3961 in **915**, 3615 in **927**.
1552. Tereskin, R., = 3958 in **428**.
1553. Terrier, L., = 2704 in **1304**.
1554. Teutsch, F. [+ 52]= 4592 in **506**.
1555. Thaden, L: [+ 49]= 3796 in **620**, 3702 in **624**, 3640 in **634**, 3940 in **637**, 4639 in **903**.
1556. Thaer, C. W: A., = 5118 in **1501**.
1557. Theuner, Emil, 5107 in **508**.
1558. Thiel, H. = 4957 in **315**.
1559. Thoma, A. [+ 44]= 5031 in **523**.
1560. Thummel, C., = 4758 in **1422**, 1522 in **1516**.
1561. Thun, Alfons, = 3167 in **1514**.
1562. Tobler, L., = 5123 in **1302**.
1563. Todt, ——, = 2504 in **444**.
1564. Tönnies, Fer, = 2953 in **239**.
1565. Toepfer, H., = 5011 in **1404**, 2709 in **1412**.
1566. Toll, E: v., = 4248 in **737**.
1567. Tollin, H: [+ 33]= 4560 in **1411**.
1568. Tolstoj, L. N.,= 3801 in **211**, 3349 in **419**.
1569. Toula, Fr. [+ 45]= 3433 in **104**, 5008 in **122**.
1570. Trächsel, [S.] G. [†, 89]= 3112 in **1504**.
1572. Trede, T., = 3482 in **1420**, 4246 in **1513**.
1573. Treichler, J. J. = 5166 in **1420**.
1574. Treitschke, H: [G.] v. [prof., + 34]= 5098 in **501**, 2529 in **510**, 2686 in **515**, 2687 in **530**, 2285 in **539**.
1575. Treutlein, P., = 2023 in **1419**, 2571 in **1422**.
1576. Trinius, A: [+ 51]= 5035 in **833**, 3305 in **939**.
1577. Trojan, J:, [+ 37]= ‡ in **412**.
1578. Troll-Borostyani, I. v. [+ 49]= 3567 in **1003**.
1579. Tromholt, S., = 3035 in **913**.
1580. Trosien, E., = 3277 in **1411**.
1581. Trost, C: [H:] + 39]=3284 in **534**.
1582. Trost, L:, = 4086 in **615**.
1583. Trotha, T. v., =3184 in **513**, 3185 in **522**.
1584. Tschergi, K: = 3441 in **831**.
1585. Türk, E., = 3601 in **906**.
1586. Turgeniew, I. [† 1883]= 8 in **400**, 3348 in **424**, 4851 in **445**.
1587. Twesten, C:, =3358 in **1403**, 3332 in **1406**.
1588. Ubbelohde, A:, = 4287 in **1422**.
1589. Uffelmann, Ju. [A: C.] prof., + 37]= 2762 in **1415**, 2912 in **1418**, 2298 in **1419**.
1590. Uhl, F: [+ 25]= 3931 in **406**, 3709 in **430**.
1591. Uhland, W: H: [+ 40]= 4879 in **732**, 5178 in **747**, 4573 in **813**, 2297 in **829**.
1592. Uhlig, V., = 4136 in **1419**.
1593. Ulmann, H., = 1525 in **507**.
1594. Ulrich, ——, = 2550 in **541**.
1595. Vacano, E. [A.] M. [+40] = 4362 in **624**, 3419 in **634**, 3901 in **917**.
1596. Vaclik, J., = 4122 in **1115**, 4587 in **1142**.

Die **FETTEN** Ziffern bezeichnen das Heft worin der Aufsatz erschienen ist. Die = folgenden Ziffern sind die im Sachregister dem Gegenstand gegebene Nummer.

1597. VALENTINER, W., = 2117 in **100**.
1598. VALLADY, M. = 2683 in **129**.
1599. VAMBERY, H'N [+ 32]= 4873 in **121**, 4423 in **919**.
1600. VARNHAGEN- v. ENSE [†, 1858]= 2792 in **121**.
1601. VEHMKE, E:, = 3890 in **629**.
1602. "VELY, E." [E. (.) Simon, + 48]= 3629 in **717**, 4283 in **206**.
1603. VERGA, G., = 3715 in **914**.
1604. VERKAUF, L. = 4459 in **339**.
1605. VETTER, FKR. [+ 47] = 2195 in **821**, 2056 in **1306**.
1606. VIERORDT, H'N,=3845 in **110**, 3146 in **138**.
1607. VILLINGER, HERMINE [+ 49] = 3705 in **425**, 3923 in **433**, 3806 in **444**, 3696 in **820**, 2048 in **900**, 3870 in **906**, 3068 in **944**.
1608. VINCENTI, C: [F.] v. [+ 35] = 2801 in **831**.
1609. VIOLET, FR., = 2595 in **404**.
1610. VIRCHOW, RU., [prof., + 31] = 2994 in **1401**, 2737 in **1402**, 2986 in **1403**, 4461 in **1404**, 4406 in **1405**, 3448 in **1409**, 2913 in **1410**, 2976 in **1423**.
1611. VISCHER, F: TH., [1807-87]= 4981 in **135**, 2828 in **818**, 5123 in **941**.
1612. VÖGELIN, S., = 3215 in **1302**, 3209 in **1303**.
1613. VOGEL, A:, [1817-89] = 5157 in **905**, 4145 in **920**, 3474 in **1418**, 3239 in **1505**.
1614. VOGEL, H'N W., [+ 34]= 3068 in **926**, 4135 in **940**.
1615. VOGES, E., [+ 54]= 2059 in **806**.
1616. VOGT, C:, [+ 17] = 3892 in **414**, 3737 in **436**, 2434 in **615**, 4564 in **639**, 2576 in **912**, 4456 in **924**, 5008 in **1303**.
1617. VOGT, H'N [1835-89] 4157 in **706**, 3472 in **805**, 3401 in **806**, 4157 in **810**, 2097 in **812**, 2098 in **815**, 2813 in **816**, 2142 in **826**.
1618. VOLBERT, H:, = 4671 in **916**.
1619. VOLZ, RO., = 4394 in **1402**, 2108 in **1405**.
1620. VOSS, G: [+ 55] = 4465 in **441**.
1621. VOSS, R:, [+ 51] = 3871 in **421**, 3882 in **635**, 3844 in **816**, 3828 in **821**, 3908 in **822**, 3927 in **823**, 3641 in **824**, 3773 in **825**, 3936 in **826**, 3849 in **933**.
1622. VUK VRCEVIC [†, 82] = 3972 in **431**.
1623. VULOT, B., = 3963 in **601**.
1624. WACHENHUSEN, H. [+ 27] 3971 in **646**, 3681 in **939**.
1625. WACHS, O:, = 2484 in **215**, 2229 in **237**, 2094 in **241**.
1626. WACKERNAGEL, J: [G.] + 44] = 2276 in **1304**.
1627. WAGNER, AD., [+ 35]= 2593 in **1406**, 3530 in **1506**.
1628. WAGNER, R:, [1813-83] = **213-4****, **739****, **963****, 5013 in **927**.
1629. WAHLE, JU., = 5057 in **945**.
1630. WALDBRÜHL, [A.] W: v.,= 2944 in **1402**.
1632. WALFELD, K. v., = 3633 in **603**.
1634. WALLOTH, W:, [+ 56] **1002**, = 3796 in **1006**.
1635. WALTER, TH., = 5142 in **814**.
1636. WALTERSHAUSEN, A. S. v.,= 3462 in **705**, 2482 in **1514**.
1637. WALTHER, FR., = 4466 in **727**, 4868 in **738**.
1638. WARMHOLZ, H. [+ 42]= 3365 in **830**, 2002 in **834**.
1639. WARREN, L., = 3355 in **608**, 3808 in **636**.
1640. WARSCHAUER, O:, = 3329 in **300**.
1641. WARTENSLEBEN, C. v., = 2247 in **805**.
1642. WASIELEWSKI, W: J: v. [+ 22] = 4540 in **104**, 4978 in **118**.
1643. WASMANSDORF, E., = 4847 in **1420**.
1644. WASSERFUHR, H. = 5117 in **213**.
1645. WASSERSCHLEHEN, [F: W: A:] H'N, = 3114 in **1501**.
1646. WASSERZIEHER, E. 2748 in **437**.
1647. WATTENBACH, W: [+ 19]= 2046 in **1402**.
1648. WEBER, ADELHEID (.) + 51] = 3685 in **622**, 3822 in **631**, 3785 in **646**.
1649. WEBER, ERNST v. [+ 30] = 4803 in **623**.
1650. WEBER, G: [1808-88] = 2906 in **112**, 3180 in **125**, 2796 in **135**, 3052 in **142**.
1651. WEBER, H: [+ 21 ?] = 3113 in **521**, 4112 in **528**.
1652. WEBER, O:, = 4498 in **1402**.
1653. WECHNER, E. v., = 2645 in **821**
1654. WECHSLER, ERNST [+ 61] = 2533 in **920**, 5097 in **926**, 2831 in **941**.
1655. WEDDING, H.,= 1545 in **1404** & **1405**.
1656. WEDELL, E. L. v., = 3462 in **529**.
1657. WEGER, H:, = 2821 in **1407**.
1658. WEHL, F. [+ 21] = 2512 in **717**.
1660. WEIL, L. A. = 5143 in **1514**.
1661. WEILEN, JO. v. [1830-89] = 3995 in **432**.
1662. WEILEN, P. v., = 5066 in **606**, 3008 in **632**, & in **634**.
1663. WEISBRODT, G., = 2420 in **404**, 4773 in **626**, 3571 in **918**, 5091 in **922**.
1664. WEISMANN, A:, [+ 34] = 3566 in **208**, 3537 in **245**, 4991 in **1413**.
1665. WEISS, J: GU. [+ 57] = 2784 in **1515**.
1666. WEISSEL, L: [1841-86] = 4594 in **907**, 4061 in **911**, 4125 in **915**, 2115 in **917**.
1666y. WEISSER, PAUL, = 3267 in **247**.
1667. WEISSTEIN, G. [+ 52] = 4478 in **237**.
1668. WEITBRECHT, J. = 2574 in **808**.
1668y. WEIZSÄCKER, C:, = 5055 in **545**.
1669. WELTEN, O. [+ 44] = 2791 in **810**.
1670. WENDT, H. H: [prof., + 53] = 4599 in **1407**, 4601 in **1415**.
1671. WENIGER, L., = 2041 in **1410**, 4311 in **1419**.
1672. WENZELBURGER, [K.] TH., [+ 41] = 4521 in **543**, 3589 in **713**.
1673. WERESCHAGIN, = 3209 in **101**, 4102 in **105**, 5078 in **129**, 4282 in **138**.
1674. WERNER, B. v., = 4439 in **737**, 4484 in **740**.
1675. "WERNER, ERNST" [E.. Bürstenbinder, + 38] = 3994 in **800**.
1676. WERNER, H., = 3635 in **832**.
1677. WERNER, REINHOLD, [+ 25] = 2453 in **608** & **715**, 3041 in **724**.
1678. WERNHER, A., = 2100 in **1409**.

Die **FETTEN** Ziffern bezeichnen das Heft worin der Aufsatz erschienen ist. Die = folgenden Ziffern sind die im Sachregister dem Gegenstand gegebene Nummer.

1679. WERNICH, A., = 3345 in **1415**. 3048 in **1506**.
1680. WERNICK, F., [+ 23] = 4307 in **629**, 3134 in **633**.
1681. WESPY, LEON [+ 58] = 2944 in **734**.
1682. WESSELY, JO. E. [+ 26] = 2330 in **803**, 2507 in **818**, 4671 in **829**, 2979 in **903**, 2653 in **907**.
1683. WESSENBERG, I. H: v.
1684. WESTKIRCH, L.. [+ 58] = 3899 in **109**, 3900 in **115**, 3964 in **137**, 3643 in **141**, 3953 in **409**.
1685. WEYER, G. D. E. = 2426 in **903**.
1686. WEYERGANG, W., = 4529 in **1200**.
1687. WICHERT, ERNST. [+ 31] = 3751 in **230**, 3869 in **400**, 3632 in **942**.
1688. WICHMANN, FR., [+ 59] = 3962 in **609**, 4876 in **702**.
1689. WICHMANN, H'N, = 4256 in **117**.
1690. WICHMANN, W: [+ 20] = 2691 in **100**.
1691. WICKEDE, J. v., [+ 19] = 2093 in **712-3**, 2097 in **713**, 2094 in **718**.
1691y. WIEGAND, W: [+ 51] = 3257 in **742**, 3290 in **1412**.
1692. WIENER, [L:] C., = 2714 in **1409**.
1693. WIESNER, A. C., = 4111 in **122**.
1694. WIESNER. J. [+ 38] = 4168 in **100**, 4088 in **110**, 4145 in **119**.
1695. WIESSNER, H., = 2084 in **404**.
1696. WILBRANDT, AD., [+ 37] = 5095 in **400**; **436‡**.
1697. WILCKEN, U., = 2532 in **614**.
1698. WILDENBRUCH, E. [A.] v. [+ 45] = **201 ‡**, **228 ‡** = 3980 in **602**, 3628 in **912**.
1699. WILLE, E. (S.), [+ 09] = 5013 in **213**.
1700. WILLE, L:, = 2794 in **1304**, 4646 in **1306**, 2732 in **1309**.
1700x. WILLIGEROD, L., = 3452 in **648**.
1701. WILLKOMM, M., [+ 21] = 2158 in **700**, 4145 in **723**, 4081 in **827**, 2696 in **1412**.
1702. WILLOMITZER, JO., [+ 49]= 3915 in **412**.
1703. WILUTZKY, P., = 4419 in **1415**.
1705. WINCKLER. AR., [+ 39] = 3126 in **1407**, 3606 in **1410**, 2362 in **1414**.
1706. WINKELMANN, J. = 3097 in **1410**.
1707. WINKELMANN, S. = 4883 in **1415**.
1708. WINNICH, W. = 4957 in **511**.
1709. WINTER, AL., = 4928 in **741**, 2093y in **745**.
1710. WINTER, G:, [+ 56] = 4268 in **407**, **426 & 436**; 3545 in **433**.
1711. WINTER, GOTTHARD, [+ 55] = 5084 in **645**.
1712. WINTERBERG, K., = 4351 in **711**.
1713. WINTERFELD, [F.] AD. v. [1824-89] = 4931 in **117**, 3481 in **141**, 3895 in **400**, 2907 in **907**, 2968 in **921**.
1714. WINTERHJELM, K., = 2320 in **718**.
1715. WIRTH, MAX, [+ 22] = 4613 in **1407**.
1716. WITTICH, W: [H:] v., = 2573 in **1403**, 4159 in **1405**.
1717. WITTMEYER, L., = 3265 in **1505**.
1718. WLISLOCKI, H: v., = 5156 in **1422**, 4592 in **1423**.
1718y. WOLBRÜCK, OLGA. = 3957 in **647**.
1719. WOLDT, A., [+ 40] = 2767 in **403**, 4987 in **413**, 3067 in **616**, 4488 in **905**, 4987 in **917**, 2159 in **922**, 3086 in **934**.
1720. WOLFF, O. J. B., = 4333 in **1413**.
1721. WOLFFBERG, S., = 3016 in **1419**.
1722. WOLTMANN, ALF., = 3216b in **1402**.
1723. WOLZOGEN, E. v., [+ 55] = 4628 in **817**.
1724. WÜLLERSDORF-URBAIR, selbstbiog., in **143**.
1725. WÜRZBURGER, E., = 3040 in **306**.
1726. WULCKOW, [E.] R:, [+ 33] = 3001 in **639**.
1727. WUNDT, W: [+ 32] = 4601 in **203**, 5135 in **516**.
1728. ZABEL, E. [+ 51] = 4834 in **216**, 2508 in **241**, 2141 in **913**, 3567 in **914**, 4447 in **923 & 937**.
1729. ZACHARIAE. H. A., = 2744 in **1501**.
1730. ZACHARIAS, O: [+ 46] = **4563** in **613**, 5039 in **620**.
1731. ZADDACH, [E.] G., = 2579 in **1404**.
1732. ZEHNDER, G., = 2502 in **1307**.
1733. ZEHREN, K., = 3966 in **626**, 4021 in **640**.
1734. "ZELAU, C. v." [C. v. Zdekauer, + 47] = 3384 in **124**, 4047 in **134**, 2664 in **1200**.
1735. ZELBR, C:, = 2127 in **112**.
1736. ZELLE, R., = 5017 in **1402**, 5006 in **1405**.
1737. ZELLER, ——, = 4957 in **318**.
1738. ZELLER, E:, [+ 14] = 4153 in **1401**.
1739. ZELLER, JULES, = 2681 in **126**.
1740. ZELTERN, A. W., = 3662 in **635**.
1741. ZERGENYI, E., = 4039 in **339**.
1742. ZERNIN, G., [+ 30] = 2121x in **123**, 2178 in **434**, 2094 in **717**, 4517 in **726**, 4262 in **928**.
1743. ZETSCHE, E:, = 5092 in **933**.
1744. ZIEL, ERNST [+ 41] = 4499 in **604**, 2678 in **606 & 713**, 2674 in **905**, 4470 in **909**, 3281 in **917**.
1745. ZIEMSSEN, L:, [+ 23] = 3977 in **807**.
1746. ZIMMERMANN, A.. = 4486 in **315**, 3028 in **1422**.
1747. ZIMMERN, H.., = 4586 in **243**, 2442 in **512**.
1748. ZINK, JENNY, = 3674 in **128**.
1749. ZIRKEL, F., = 3474 in **1406**.
1750. ZITELMANN, E., [+ 52] = 3028 in **206**.
1751. ZITTEL, EMIL, = 2212 in **1504**. 2811 in **1514**.
1752. ZITTEL, C: A., = 3172 in **1411**, 5138 in **1420**.
1753. ZOBELTITZ, F. v. [+ 57] = 4875 in **919**.
1754. ZÖLLER, EGON, [+ 47] = 2194 in **808**. 4307 in **812**.
1755. ZÖPPRITZ, C:, = 3566 in **1405**.
1757. ZÖLLINGER, A., = 2495 in **1309**.
1757. ZSCHALIG, H:, = 2492 in **438**, 2509 in **443**.
1758. ZSCHECH, FR., = 2346 in **506**, 3271 in **1420**.
1759. ZSCHOKKE, E., = 5163 in **1401**.
1760. ZWIEDINECK - SÜDENHORST, H. v. [+ 45] = 3676 in **140**.

Die **FETTEN** Ziffern bezeichnen das Heft worin der Aufsatz erschienen ist. Die = folgenden Ziffern sind die im Sachregister dem Gegenstand gegebene Nummer.

AUTOREN & SACHREGISTER ZU DEUTSCHEN ZEITSCHRIFTEN, 1886-89.

2001. Aachen, **621***.
2002. Abbazia, **628***, **834*** von 1638; **930*** von 55.
2003. Abel, G:, *tc*, **300**.
2004. ——, O:, **229** s. 332.
2006. Aberglaube [☞ Heilkunde, Hexen] **1306** by 233; **1407** von 1170x; in Frank., **632** von 712; and recht, **802** von 464; **807**; **1507** von 961.
2007. Abessinien & "Johannes", **244** von 1284; reisen (1862) **146** von 255.
2008. Abstammung, ☞ Entwickelung.
2009. Académie Française, **814*** von 1106.
2010. —— d. Künste, München, **933*** von 240.
2011. —— d. Wissenschaften, Berlin, **230**, s. 99; franz. flüchtlinge in, **205** von 333.
2012. Acclimatisation, ☞ Klima, Körper, Tropen.
2013. Achat industrie, **1411** von 1101.
2014. Achensee, **645**.
2015. Actiengesetzgebung, **1503** von 476.
2016. Adel in Eng., **622** von 175; b, Ungarn, **700**.
2017. Aden, **811*** von 1284.
2018. Adler, S., *tc*, **303**.
2019. Aegypten, alt [☞ 2167, 2912, 4788, 4798] cultur & rel., **1404** von 1099; neu, ☞ Sudan.
2020. Aesthetik [☞ Kunst, Geschmäck, Schönheit] w, [☞ Canovas] **214** von 536; **519-20** von 317; **533**, s. 338; der Hegel. schule, **700** von 581.
2021. Aether, **1418** von 488.
2022. Affen, **1411** von 582.
2023. **Afrika**, forschung [see 2571, 2007] **117** von 1240; **812** von 1436; **1306** von 693; **1403** von 821; **1419*** von 1575. [☞ Negern.
2024. ——, *Central* [☞ Congo] colonisation, **143**; einwohner, **132** von 428; pol. verhältnisse, **727**.
2025. ——, *Ost* [☞ Dar, 4031, 4063, 4605, Zanzibar) **605*** von 624; dt. colonien, **130**; **522**, s. 504; **524**, s. 85,279; **641***; **714** von 610; **817*** von 898; ges., **508** von 234.
2026. ——, Süd, [☞ Cape] forschung, **623*** von 679; *Südost*, ☞ 4626.
2027. ——, Südwest, [☞ 2068, 2927. dt. colonien, **106** von 706; **130**; **223-4** von 967; **517**, s. 605; **522**, s. 501; **524**, s. 81;
2028. ——, West, **1411** von 210; dt. colonien [☞ Dt. W. Af., Kamerun, Ovambo] **130**; **522**, s. 506.
2029. Agra, **970***.
2030. Ahmedabad, **933**.
2031. Akbar, **112** von 208.
2032. Akssakow, K., **730** von 1244.
2033. Aladdin, **245** von 176.
2034. Albani, **615***.
2035. Alchemie, **1405** von 902; b, & medicin, **137** von 328.
2036. Alcohol [☞ Trunksucht] **1402** von 1042.
2037. Alex. I., **203** s. 50.
2038. Alex. II., briefe an Moerder, **1106**.
2039. Alex. III., **625***.
2040. Alex. von Bulgarien, **641***; regierung, **114-7** von 1144.
2041. Alexandria, alt, museum, **1410** von 1671.
2042. "Alexis, W." **141**, s. 339.
2043. Alfonso XIII, **634***.
2044. Algarotti, F., **235**, s. 404; **1115** von 734.
2045. Algerien, **614***; **720** von 966.
2046. Algier, **822*** von 200; **1402** von 1647.
2047. Alp, der, **1412** von 274.
2048. Alpen [☞ Bergen] in früh. zeit, **406** von 539; meinungen vers. zeiten, **1412** von 440; d, leben, **900** von 1607.
2049. ——, Grajischen, **822** von 1215.
2050. Alpirsbach, **618**, s. 1674*.
2051. Alte männer, **644***.
2052. Altertumsfunde, ☞ Ausgrabungen.
2053. Alton, E: d', **940*** von 469.
2054. Alvensleben, **633** s. 187*.
2055. Amalfi, **814**, **935***.
2056. Amandus, **1306** von 1605.
2057. Amari, M., †, **243** von 585.
2558. Amazonen in sage & ges., **1403** von 1532.
2059. Ameisen, **806*** von 1615.
2060. **Amerika**, entdeckung, **1423¶** von 22.
2061. ——, spanische [☞ Colombia, Uruguay, Venezuela] unterricht, **1517** von 856
2062. ——, Central [☞ Canal] **105** von 289.
2063. Amerling, F: v., †, **614***.
2064. Ammersee, **630***.
2065. Ampezzo tal, **907*** von 499.
2066. Ampthill, lord, **127**.
2067. "Amyntor, G." **1204***
2068. Angra Pequena, **224** s. 401.
2069. Anklage, ☞ Antrag.
2070. Annenkow, briefw., **400**.
2071. Anshelm, V. **1306** von 135.
2072. Antragsrecht, **121**; **1507** von 624y.
2073. Anwaltschaft, **139**; **142** von 89.
2074. Anzengrube, L., **911*** von 111.
2075. Apollonius von Tyrus, roman, **1413** von 561.
2076. Apothekenwesen, im mittelalter, **827** von 1205; reform, **300** von 26.
2077. Apoxyomenos, **1408*** von 846.
2078. Aquarell ausstel., **621*** von

Die **FETTEN** Ziffern bezeichnen das Heft worin der Aufsatz erschienen ist [☞ Tafel, seite 2.] Die zur rechten des "von" gedruckten Ziffern bezeichnen den Verfasser [☞ Seiten 3-12.] Die mit * bezeichneten Artikel sind illustrirt.

332.
2079. Aquileia, **936*** von 1528.
2080. Arbeitfrage, b, sicherung des kontraktes, **1502** von 864; lohn, d, **1401** von 364; f, nachweis, **333** von 383; h.(kaufmannstande) **1512** von 215; k, "recht auf," **730** von 348; l, teilung, **342** von 1378; p. streitigkeiten [☞ Verein St.] (beilegung) **342** von 1421; q, vermögen, **1412** von 527;
2081. ——, hand [☞ Industrie, klein] & hausfleiss, **1510** von 860; für knaben, **237, 812** von 860; unterricht, ☞2401x.
2082. Arbeiter [☞2895,4935, Wohnungen] frage **1501** von 1492; w, **710** s. 697; d. bewegung, in Berlin, **200** von 680; selbsthülfe in, **1512** von 655; statistik (projekt) **315** von 227.
2083. ——, gesetzgebung [☞Fabrik, Versicherung] in Oest., **508** von 1217; internat., **342**, s. 252, 282.
2084. Arbeiterinnen, **327** von 431; Berlin, **404** von 1695.
2085. Archæologie, class. [☞Ausgrabungen, Inschriften, Rom] **211**, s. 407; **501**.
2086. ——, Institut (dt.) in Rom, **636** von 1028.
2087. Archiven in Paris, **100** von 1547.
2088. Aretino, P. **925** von 1415.
2089. Argolis, **411** von 1016.
2090. Aristoteles, **1405** von 1127; **1419** von 380.
2091. Arlt, F. v., †, **615***.
2092. **Armee,** deutsche [☞2675, 4041, 4523] **717** von 1742, **740** von 1393; ersatzgeschäft, w, **327**
2093. ——, franz., **504**; **712** von 1691; mobilmachung, **622***; **721** von 1393; **812***; reform, **725** von 1393; wehrgesetz, **746** von 1393.
2093y. ——, gross-brit., **745** von 1709.
2094. ——, ital., **241** von 1625; **718** von 1691.
2095. ——, oest., **634***; **649*** von 539; **728**; wehrgesetz in Ungarn, **743** von 1439.
2096. ——, preuss., reorg. & Wilhelm I., **429** von 850.
2097. ——, russ., **125**; **713** von 1691; **812*** von 1617; stab, **627***; verwalt., 1861-81., **1109**.
2098. Armeen Europa's, **815** von 1617; kosten, **116** von 1332.
2099. **Armen** [☞Betteln, Moorcolonien, Recht, Waisen, Wohnungen] pflege in Dänemark, gesetzg., w, **339**, s. 240.
2100. ——, D'tland, w, **318, 330, 339**, von 1065; gesetzg., **312** von 1065; **315**;—Berlin, **641** von 402; geistl. ritterorden, **1409** von 1678; dt. verein, **303** von 260; **318**.
2101. ——, England, **303** von 1065;
2102. ——, Russland, **102** von 235.
2103. Arnim, B. (B.) v., **412** von 240.
2104. ——, H: v., **229**, s. 333.
2105. Arnold, Dan., *w*, **522** von 1417.
2106. Aryer, ursitz, **1308** von 203.
2107. Arzneien [☞Apotheke, Schmerz.] **1308** von 825; **1309** von 1333.
2108. Aerzte, beruf, **1405** von 1619; d, frauen, **1200** von 1096; **1509** von 1438; (studium) St. Petersburg, **719** von 646.
2109. ——, D'tland, ☞2227.
2110. ——, Frankr., **606** von 712.
2111. ——, Rom, (alt) **1410** von 1272.
2112. ——, Russl., ges., **1115-8** von 196.
2113. Ashley, W. J., **336**, s. 39.
2114. Asien (central) & Russland [☞2312, 2551, 3454, 3494, 4869, 4878] ges., **502**; wirts. bedeutung, **1517** von 1149.
2115. Assisi, **917*** von 1666.
2116. Astrologie, **427** von 237; **618*** von 987; **1305** von 125; **1406** von 1003.
2117. Astronomie [☞2021, 2426, 2631, 3458, 4629, 4702-5, 5073, 5146, **100** von 1597; **1305** von 1022; fotog. in, **112** von 1735.
2118. Asylrecht, **1416** von 677.
2218x. Athen, **647***.
2119. Athmung, [☞3563] **1419** von 1014.
2120. Attila, **829** von 1171.
2121. Aufstand, 1809, "Dörnberg", **934** von 1441.
2121x. ——, 1849, Baden, *******, **123** von 1340 & 1742.
2121y. ——, 1863, Polen **128** von 134.
2122. Auge, **100, 1402** von 523: **1417** von 1014, ausdruck, **120** von 956; krankheiten, **128** von 872; **601** von 322; **1202*** von 756; kurzsichtigkeit, [☞Brille] **140** von 259; & schule, **430** von 1366.
2123. Augustinus, s't, *w*, **1421** von 1046.
2124. Aurora borealis, [☞3002] & erdmagnetismus, **1408*** von 484.
2125. Ausgrabungen, neue, **145-6** von 952; b, Babylonien, **212** von 1013; d, Cypern, **1416** von 765; Klein Asien, ☞Baalbek, Gjolbaschi; Rom, w, **239**, s. 152.
2126. Ausländer, lit. & sociale einfluss in D'tland, **731**, s. 148.
2127. Auslieferung, **1416** von 677.
2128. Ausstellungen [☞Kunst—] Augsburg, **607*** von 1524; Barcelona, **130**; München, **238**; **631*** von 390; Paris, **143**; **644** von 712; **646***; Wien, **1502** von 1126.
2129. Auswanderung, dt. [☞Colonien, Deutsche] **318** von 79; in andere teile D'lands, **300**.
2130. Autorrecht, ☞Verlags—
2131. Auzinger, F:, **1005** von 264.
2132. Baalbek, **737** von 141.
2133. Bach, J: S. **1309** von 1023.
2134. Bacterien [☞Wasser] **1407** von 257; **1422** von 1167.
2135. Badewesen, ges. **1416** von 964.
2136. Bäder, stadt, **1511*** von 964,
2137. Baden, [☞2223] C: F: von, ***w*, **236** von 503.
2138. Bahnhof, Frankfurt, **633*** von 1161.
2139. Balearen, **226** von 696.
2140. Ballons [☞2645] fahrt, **119** von 1247; im krieg, **816***.
2141. Balzac, **913*** von 1728.
2142. Bank, dt. Reichs, **826** von 1617; **900*** von 1279; check and giro, **1509** von 584.
2143. Bank v. England, **128** von 506.
2144. Bank, Oes.-Ungar., **315**.
2145. **Banken** [☞Clearing-haus] in Dtland, depositen, **300**, s. 260; noten, **300** von 534; umlauf, kündigung, **540** von 1077; reichsgesetz, w, **339**, s. 234.
2146. ——, land, Russland, **1100** von 130; **1133** von 768.
2147. ——, spar, Dtland, **300**, (s. 262) von 879; **315**, s. 291; als creditbanken, **300**, s. 267; unternehmung in, **1511** von 860.
2148. ——, ——, Oest., **300**, s. 273.
2149. ——, ——, (schul) **1508** ¶ von 957; Ungarn, **315**, s. 295.
2150. ——, spiritus, **520**.
2151. Bardeleben, H: A., **630***.

Die FETTEN Ziffern bezeichnen das Heft worin der Aufsatz erschienen ist [☞Tafel, seite 2.] Die zur rechten des "von" gedruckten Ziffern bezeichnen den Verfasser [☞Seiten 3-12.] Die mit * bezeichneten Artikel sind illustrirt.

2152. Barnay, L:, **639***.
2153. Bartholdi, F. A., **612**, s. 894*.
2154. Bartsch, C:, †, **728** von 718.
2155. Bary, A. de, †, **238**.
2156. Basalt, entstehung des, **1404** von 873.
2157. Basel, fastnacht, **626** von 1488; industrie, ges., **318** von 716.
2158. Basken, **700-1** von 1701.
2159. Bastian, Ad., **443*** von 3; **922*** von 1719.
2160. Bastille, sturm, **143** von 790.
2161. Batum, **927-8** von 1188.
2161x. Bauer, F. v, **629***.
2162. **Bauern**, Dänemark. & schulen, **724** von 965.
2163. ——, Deutschland, Altenburg, **808*** von 829; Bayern, **633***; d, Hessen, erhaltung d. güter, **309** von 46; f, Preussen, kampf d. königtums um die erhaltung, **327** von 1378; befreiung, 1809-16, **526** von 167; (Pommern) untergang, **537** von 167; Würtemberg, **318** von 1337.
2164. ——, Russland, besitz, w, **333** von 1378; (domainen) **1109** von 768.
2165. ——, Schweiz, ***, **830** von 831.
2166. Bauernfeld, E: v., **437** von 539.
2167. Baufestlichkeiten, alt-Aegypt, **920** von 1205.
2168. Baukunst, [☞2894, 4589, 4602] **902** von 581; ges., w, **911***; einfluss klimas, **1422** von 1491; antike, **1302** von 1224; (tech. probleme) **1412** von 136.
2169. ——, in städten [☞Berlin, Wien] **1403** von 6.
2170. Bäume [☞2313, 2508y, 2541, 3301, 4081] trauer, **805** von 1517.
2171. Baumeister, A., *w*, **243** von 656.
2172. Baumgart, H., *w*, **533**, s. 339.
2173. Baumwolle in Russ., **1109**.
2175. Bayer. Hochland, **824*** von 1433; winter, **629** von 1156.
2176. Bayern, ges., 1882-7, **716** von 1064.
2177. Bayreuth, aufführungen, **439** von 972.
2178. Bazaine, entweichung, **434** von 1742.
2179. Beaconsfield, ***, **112** von 134.
2180. Beamten, ausbildung, **226**.
2181. Beaumarchais, **1306** von 166.
2182. Beck, F: v., **605***
2183. Beckx, **415**.
2184. Beecher, H: W., †, **616***.
2185. Beeth, L., **639***.
2186. Beethoven, **923***; **1405** von 1079; in Bonn, **648***; in Berlin, **410** von 746; & F: W: III., **440** von 746; *w* [☞Opern] **224** von 1487.
2187. Begas, fam., **900-1*** von 1176.
2188. Belgien, [☞4522, 4984] **900-1*** von 294; politik, **1509** von 474.
2189. Belgrad, **433**.
2190. Beloch, J., *w*, **315**.
2191. Benares, **119-20** von 475.
2192. Bender, W., *w*, **502**, s. 246.
2193. Bennigsen, R. v., **635***.
2193y. Berchtesgaden, **649***.
2194. Bergbau [☞Colonien, Diamanten, Eisen, Erz, Gold, u. s. w.] Russland (Kaukasus) **1124**; d, Schweden, **808*** von 1754.
2195. Bergen, gipfel, **832***; steigen, [☞2048, 2842] **233-4** von 550; **821*** von 1605; **832*** von 1215; d, gefahren, **647** von 1162.
2196. Berger, W., **901**.
2197. Bergmann, E. v., **625***.
2198. Berlin, seit 1882, **245**; *bauwerke*, [☞4492, zukunfts, **424**; *leben*, [☞3107, 4738] **209-10** von 1277; mittelstand, **832** von 782; sommer, **645** von **338**; winter, **204** von 1277; verkehr [☞Canal, Markt, Strassen] **503**.
2199. Bernays, M. **621***.
2200. Bernstein, **1403*** von 1310.
2201. Berufsgenossenschaften, verwaltung, **336** von 164.
2202. Besant, Wa., **926*** von 18.
2203. Besitz, pflichten, **1511** von 1182.
2204. Bett, das, **816*** von 391.
2205. Bettelbriefe, **822** von 782.
2206. Bettler heimat. ☞Düring.
2207. Beust, graf, **212** von 1357; **715** von 1412.
2208. Bevölkerungsstatistik [☞Volkszahl] **1406** von 1378.
2209. Bewegungen, **1403** von 1014.
2210. Beyschlag, *w*, **507** von 1392.
2211. Biarritz in 1865, **621**.
2212. Bibel ☞2594; revision d. Luther., **1503** von 537; **1514** von 1751.
2213. Bibliothek, ✓, **606***; **635***.
2214. Bibliotheken, volks, **1505** von 714.
2215. Biebrich, **639*** von 371.
2216. Biedermann, A. E., **500** von 1170y.
2217. Bielfeld, H., *w*, **333**.
2218. Bienen, **1408** von 254.
2219. Bier, ges., **816*** von 181; im altertum, **635** von 350; locale, Berlin, **619** (s. 42) von 1390; steuer, **110**; verfälschung, **1507** von 283.
2220. **Bildhauer** deren werke abgebildet sind, Begas, **624**; **900-1**; Dannecker, **638**; Donndorf (A.), **616**, **814**; Herzig (A:), **613**; Moser (J.), **609**; Schaper, F., **610**.
2221. Bildnerei, [☞Bronze, Denkmäler, Skulptur] *alt-griech.* [☞4077] genre, **1411*** von 466.
2222. Bildniss, verschleierte, **617***.
2223. Bildnisse [☞3478] badischer fürsten, **425** von 1059.
2224. Bildung, [☞3226, 3258] klassische, **125** von 195.
2225. ——, d'tsche, **1005** von 839.
2226. Billige einkäufe, **803** von 861.
2227. Billroth, Th., **435*** von 493.
2228. Birma & England, **709** von 52.
2229. Biserta, **237** von 1625.
2230. Bismarck.fürst.[☞Novellen] **614***, **616***; laufbahn, **136-40**; handschrift, **630***; rede v. 6 feb. 88, **726** von 119.
2231. Bismarck, graf, **438***.
2232. Blaramberg, N:, *w*, **521** (s. 423) von 275.
2233. Blaubart, ☞Rays.
2234. Blei im altertum, **1420** von 671.
2235. Bleibtreu, C:, **1001***; *w*, **1005**.
2236. Bleichsucht & blutarmut, **136** von 1704.
2237. Blitz, der, **1407** von 1532.
2238. Blondel, G:, *w*, **303**.
2239. Blücher, G. L. v., **1414** von 796; w, **231** von 352.
2240. Blum, Ro., **118** von 1690.
2241. Blumen, organe, **1420*** von 1075.
2242. Blumenthal, L. v., **620***.
2243. ——, O., **639**, s. 1094*; §§ *w*, **201**, s. 304.
2244. Bluntschli, **1511*** von 677.
2245. Blut [☞Bleichsucht] kreis-

lauf, **1407** von 396 y.
2246. Bock, J:, **1118** von 1362.
2247. Boden, **1411** von 1041; der küsten d. nord. meere, **805*** von 1641.
2248. Bodenstedt, F:, **411***, **642*** von 342.
2249. Böckh, A., **400*** von 276.
2250. Böcklin, A., **735** von 889; **w*, **217**.
2251. Böhn, Ph. v.. **630**, s. 1634*.
2252. Börne, L: [☞Wohl, J.(S.)] **204** von 173.
2253. Börse [☞Spekulation] recht, **1503** von 476.
2254. Bois de Boulogne, **603** von 2.
2255. Bombay, **933*** von 475.
2256. Bonaparte, **824**, **912** von 599; hof, **600** von 2.
2257. Bonheur, R. **806***.
2258. Bonitz, H. †, **733** von 1067.
2259. Borinski, C:, *w*, **712**, s. 85.
2260. Borkenkäfer, **830*** von 349.
2261. Born, Bertran de, **518** von 1426.
2262. Bornhak, C., *w*, **303**.
2263. Borneo, Nord, **702** von 624.
2264. Bosch, E., **616**, s. 1494.
2265. Bosnien, archæol. (mittelalt.) **438** von 664.
2266. Bosporos, **435**, **442**, s. 90 von 435.
2267. Botanik, ☞Blumen, Pflanzen, Rousseau, Samen.
2268. Botan. garten, Rio, **644***
2269. Bouillon, Gottfried v., **1414** von 458.
2270. Bouilly, J: N.., **923***.
2271. Boulanger, **613***; **714** von 1542; *w*, ☞3184 *f*.
2272. Bourget, P., *w*, **445** von 1475.
2273. Bozen, **812*** von 1210: **831*** von 610.
2274. Bradlaugh, C:, **706** von 755.
2275. Brahe, T., **427**, s. 87.
2276. Brahmanismus, **1304** von 1626.
2277. Brahmosomadsch. & missionen, **1506** von 663.
2278. Brahms, J:, **921-2** von 552.
2289. Braman, dr. **627**.
2280. Brandenburg, **603***.
2281. ——, Alb. Ach. von, hausgesetz, **214** von 930.
2282. Brandes, G:, **407***.
2283. Braun, Alex., †, **1413** von 853.
2284. ——, I.., **605**, s. 2438.
2285. Braunschweig. ges., 1650, ☞4043y; 1807-30, **200**; 1830 revolution, **539** von 1574; nachfolge, **1513** von 427.
2286. Brazilien [☞2482. 2846. 4337] (n. ost) **834*** von 396; gesell., **141** von 472.
2287. Bregenz, ***, **616***.
2288. Brehm, A. E., **718** von 358.
2289. Bremen, handel, **336** von 1477.
2290. Brennstoffe, [☞4885] künstl., **741** von 1218.
2291. Bretagne, **614*** von 1450; **942*** von 508.
2292. Brentano, Sophie, **219** von 1457.
2293. Briefmarken, sammeln, **833*** von 2071.
2294. Brille, die. **1417** von 1549.
2295. Brinkmann, C: G. v.., **141**, s. 336.
2296. Broglie, hrg. v., ***w*, **212** von 132; **223** von 481. [von 1591.
2297. Bronzeguss, [☞4686] **829***
2298. Brot, **1419** von 1589; städt. versorgung, **734** von 981.
2299. Brown, dr —, tagebuch, **834**.
2300. Bruch, M., **603***.
2301. Brückenau, **605*** von 868.
2302. Brüggen, E. v. d., *w*, **511**, s. 611.
2303. Brünig, **833*** von 742.
2304. Bruges, **912***.
2305. Brunnen, Frankfurt, **619***; Lpz., **612***.
2306. Brunner, J: C., †, **1423** von 202.
2207. Bruno, G. **440** von 85; erste d'sche übersetzung, **446** von 85.
2308. Brussa, **942***.
2309. Bücherwesen, alt-Rom, **1304** von 31; mittelalt., **1416** von 1185.
2310. Buchhandel, dt., **522**, s. 519.
2311. Buchhändlerhaus, **625***.
2312. Buchara, **733*** von 646; handel, **1130** von 646.
2313. Buche, **807*** von 555.
2314. "Buchholz Familie", **205**.
2315. Budapest, **915*** von 1176.
2316. Buddhism & christ.., **1506** von 535.
2316y. Bücher, C:, *w*, **324**.
2317. Bühne [☞Drama, Theater] ausstattung, **743** von 65; leben, **1200*** von 544. [☞3561].
2319. ——, deutsche, reform, **1507** von 487; Berlin, **201**, **204**, **212**, **217**, **225**, **229**, **236**, **240** von 437; München, **1001** von 568; **1006**; Wien, volks, **620** von 395.
2319y. ——, franzos., ges., ☞3497.
2320. ——, schwed., **718** von 1714.
2321. ——, span., **702** von 304.
2322. Bülow, Hans v., **427*** von 972.
2323. Bürde, J. (Ney) **609**, s. 470.
2324. Bürger, G. A., frau, **102** von 482.
2325. Bürklin, A., *w*, **514** s. 290.
2326. Buhl, P. A. **616**, s. 1498*.
2327. Bukarest, **442** s. 97.
2328. Bulgarien, **428** von 423; ges., 1879-86, **114-7**, **509**; **701-4** von 519; d. & griech. kirche, **232**; *h*, & Ost., **104**; *k*., & Serbien [☞3186] 1878-86, **102-3** von 1291.
2329. Burg, E. O. W: v. d., **630**, s. 1631*,
2330. Burgen, leben in, **803*** von 1682.
2331. Burschenschaft. ges., **1418** von 75.
2332. Byron, **626*** von 1407; **1307** von 166; **1423** von 1367.
2333. Cable, G: W., *w*. **204** s. 208.
2334. Cabot, S., **1406** von 610.
2335. Cadetten. anstalt. Lichterf.., **927*** von 1176; streiche, **827** von 1221.
2336. Cairo, in 1849, **620***.
2336y. Cairoli, B., †, **647***.
2337. Calcutta, **829** von 475.
2338. California, **201**, **204**, **206**, **211** von 1257; Süd, **938*** von 1265.
2339. Calvin, J: *w*., **520** von 915.
2340. Campagna (Rom) w., **339**, s. 221; **742** von 1477.
2341. Canada. **602***; winter, **800*** von 638.
2342. **Canal,** Amer. landenge, **210** von 1189; **1408*** von 1442; & Dtland, **543** von 1189.
2343. ——, Berlin-Nordsee, **139** von 67
2343y. ——, Corinth, **649***.
2344. ——, Nord-Ostsee. **101**; **309** von 879; **603***, **619***; **804*** von 738
2345. ——, Rhein-Marne, **622***.
2346. ——, Spree-Oder. **506** von 1758.
2347. Canäle & eisenb.., concurrenz. **300**, s. 253.
2348. ——, bewässerungs, **1506** von 604.

Die **FETTEN** Ziffern bezeichnen das Heft worin der Aufsatz erschienen ist [☞Tafel, seite 2.] Die zur rechten des "von" gedruckten Ziffern bezeichnen den Verfasser [☞Seiten 3-12.] Die mit * bezeichneten Artikel sind illustrirt.

2349. Canarienvögel, ☞ St. Andreas.
2350. Canossa, **1505** von 645.
2351. Canovas del Castillo, **214** & **423** von 696.
2352. Canubau, **918*** von 398.
2353. Cap d. Guten hoffnung, **809*** von 967.
2354. —— Hoorn, **831*** von 608.
2355. —— Roux, **644** s, 1689*.
2356. Capello, B., **623*** von 863.
2357. Capetown, **904*** von 1284.
2358. Capital (renten), volkswirt. mitleiden., **121** von 1332.
2359. Capri, **628*** von 908.
2360. Caprivi, G: L. v., **633** s. 184*.
2361. Carey, H: C., w. **303**.
2362. Carl [see Carol] der Gr., krönung, **1414** von 1705; auflösung des reiches. **1423** von 1264.
2363. Carl V., **817** von 352.
2364. Carl, konig v. Würt., **644***.
2364y. Carlos, könig v. Port., **605***.
2365. Carlos, don, **942** von 251; **1404** von 985.
2366. Carlyle, T:, **415** von 16; ***w*, (mit Goethe) **221** von 586; ****w*, **215**.
2367. Carnot, S., **625***.
2368. Carol, könig, **442**, s 105.
2369. Carpineto, **119** von 1068.
2370. Carrara, **922*** von 743.
2371. Carrière, M., erin., **933***.
2372. Carthago, stätten, **216**.
2373. Catacomben (Rom.) **1417** von 1021.
2374. Catt, H: de, ****w*, **713** von 564.
2375. Cavour [See CAVOUR] **1423** von 101.
2376. Cazotte, **825** von 887.
2377. Cecche, P. F. †, **618***
2378. Ceremonien, afrik. **923** von 212
2379. Cervantes, **907*** von 423.
2380. Ceylon, **929*** von 475; kirchenfest, **139**.
2381. Chalmers, Ja., **639**, s. 1090*.
2382. Chamisso, A. v., & natur, **232** von 333.
2383. Chamounix, **829***.
2384. Chantilly, **610***.
2385. Chartisten, vorfahren & erbe, **109-10** von 151.
2386. Chemie, fortschritt, **1415** von 1024; probleme der gegenwart, [☞3557] **246** von 1024y.
2387. Chenier, A. **1305** von 166.
2388. Cherubini, **923***.
2389. Chikanieren, **116**.
2390. China, [☞ 2746] forschung, ☞4248; geschichte, ☞4768; ausw. politik, **908** von 18; (Dtland) **524** von 1550; wirths., **324** von 29.
2391. China nach Japan, **121**.
2392. Chinesen im Auslande, Cal., **101, 135** von 462; **, **935** von 1265.
2393. Cholera, **735** von 15; **813** von 1299; **1504** von 652.
2394. Christen, früh, [☞ 3215 *h*] in Rom, **1409** von 678.
2395. Christian IX., **637***.
2396. Christl. religion, dogmas (entstehung) ☞2316] **509** von 875; w., ☞2884.
2397. Christoph v. Würt., denkmal, **644***.
2398. Chronegh, L:, **600**, s. 1516*.
2399. Cirkels, quadratur, **1423** von 1409.
2400. Clairon, H., **629*** von 1019.
2401. Claudianus, *w*, **528** von 204.
2401x. Clauson-Kaas, **1510** von 1017.
2402. Clavier, ges., **828*** von 1056.
2402x. ——, erinnerungen eines, **400** von 391.
2403. Clay, H:, **230** von 1384.
2404. Clearing-haus, statistik, **315**, s, 286.
2405. Clémenceau, **701**, s. 204.
2406. Cleveland, G., regierung,, **744** von 315; reise, **624** von 906.
2407. Cloots, A., **242**, s. 65.
2408. Clubs, politische, ges., **127** von 208; in Eng., **621** von 175.
2409. Cobden, **1401** von 677.
2409y. Coblenz, **648***.
2410. Coburg-Gotha, hzg. Ernst v., **631***; **831**;****w*, **230**, s. 153, **236** von 352; **736** von 119.
2411. Cocain, **608** von 1074; **649**; **800** von 1330.
2412. Cölibat, priester, **1504** von 677.
2413. Cöln, **814*** von 32.
2414. Cognac handel, **140**.
2415. Cohn, G., *w*, **306**.
2416. Coketterie, **645** von 350.
2417. Coleridge, **741** von 1067.
2417y. Collins [W:] W., †, **649***.
2418. Colombia, ges., 1880-87, **735** von 927.
2419. Colonial gesellschaften, dt., [☞2485, 4063] **324** von 1511.
2420. —— recht, internat., **404** von 1663; dtsche, **121** von 464: w, **315**, s. 306.
2421. Colonien, britische, [☞ 2839 *d*] **215-6** von 481; **1405** von 677; ausstel., **208** von 481.
2422. ——, dtsche [See Afrika, Deutsche, Südsee] **635**, s. 507; **729*** von 893; ges., **115** von 776; **1517** von 185; d. & marine, **744** von 1031; werth, **122** von 833; k (bergbau) **108**, s. 357 (landw.) **108**, s. 350; zukunft, **107-8** von 570.
2423. —— ——, in D'tland, unter F: II., **505** von 82; zeitgenös., **303** von 107; gesetze, **506**, s. 95.
2424. —— holländ., politik, **1513** von 715; *d*, mittelalt. in Dt., **1415*** von 1405.
2425. Columbus, **1413** von 1394.
2426. Cometen, **903** von 1685.
2427. Componisten, honorare, **120** von 629; d'tsche, **1408** von 1079.
2428. Comte, A:, *w*, **1420** von 1478.
2429. Condé, L: II. von, **136** von 41.
2430. Confucius, **1415** von 589.
2431. Congo, [See Kassai] **100**; **648***; gebiet, karte, **934**; staat, **520** von 246.
2432, Constantinopel, **434, 442** von 913; leben, **246, 921-5** von 144.
2433. Cook, Ja. **1417** von 1009.
2434. Corallen, fischer, **613***; **615*** von 1616; tiere, **1407*** von 1066.
2435. Cornelius, P:, **1304** von 745; **1410** von 421.
2436. Corsica, **609*** von 891.
2437. Costüm, [☞ 3124] w, **409** von 643; fest (Stuttgart) **601***.
2438. "Craddock," *w*, **204**, s. 199.
2439. Crawford, F's. M., *w*, **204**, s. 186.
2440. Crispi, F., **124-6** von 1068; **623***.
2441. Cultur, [☞3566 *f*] oberflächlichkeit in, **628**, s. 1362.
2442. ——, älteste, **430** von 1171; d'tsche, aufgabe, **127** von 240; *f*, in früh. mittelalter, **936** von 928; franz., aufgabe, **127** von 240; *h*, irische, in mittelalt., **512** von 1747.
2443. Culturkampf, **1505** von 476; ges., **504**; ende, **516**, s. 508.
2444. Curtius, E., [☞3566 *f*] **400*** von 656.
2445. Cuxhaven, **617***.
2446. Cypern, ges. **1413** von 928.

2447. Czartoriski, Ad., ***w, **541** von 281.
2448. Dänemark [See Armen. Bauern] ges., 1884-6, **718** von 975; verfas. crisis, **300** von 975.
2449. Daguerre, J. M., **823*** von 1379.
2450. Dahlmann, F. C., w, **509**.
2451. Dalmatien, [☞4633] **943-4*** von 99.
2452. Dampfer, see, **808** von 675; **820*** von 485; "Lahn," **632***
2453. ——, dtsche, post, **130**; b, im kriege, **134** von 67; subventionen, **300** von 29; **608** von 1677; asiat. & atlan., **715** von 1677.
2454. Dampfmaschine, entwickelung, **1419*** von 000; **1422*** von 488.
2455. Danckelman, E., w, **342**.
2456. Dannecker, J: H:, denkm., **638.***
2458. Dante, **804*** von 1170z; übersetz., **225** von 501; **233** von 405.
2460. Darc, J: **1410** von 658.
2461. Dar-es-Salaam, **621***.
2462. Darius, **1408** von 740.
2463. Darwin, C:, **234** von 1208; besuch bei, **139** von 216; & dt. naturforscher, **732** von 185.
2464. Daudet, A., **1171** von 936; **425*** von 539; w, **232**, s. 475; **739**, s. 372.
2465. Dawson, W: H., w, **339**.
2466. Deak, denkm., **622*, 824***.
2467. Dechend, — v., **609***.
2468. Defregger, Fr., [☞3378 *d*] **401*** von 546; **937*** von 1176.
2469. Deinhard, C:, **644**, s. 1712*.
2470. Deir-el-Bahari, **215** von 980.
2471. Dekorationen, **613** (s. 1029) von 1223.
2472. Denkfehler, allg., **236** von 385.
2473. Denkmäler, moderne, **1507** von 1338; w, **229**.
2474. ——, kriegs, Lpg., **634***; St. Petersburg, **612***; Tölz, **620**.
2475. Denunziationspflicht, ☞ Antrag.
2476. Deppe, L:, **614**, s. 1176.
2477. Depretis, A. †, **520**; **733** von 1481.
2478. Dernburg, F:, w, **203** (s. 155) von 1356.
2479. Déroulède, P., w, **705**.
2480. Dessau, **624***.
2481. Deubler, K., **411** von 332; **910** von 1290.
2482. Deutsche im auslande, **735**; Asien, frauen, **831** von 1087; d, Brazil, **312** von 185; **519**, s. 206; **602*** von 672; **640*** von 1480; **645** von 737; **1516** von 185. f, Marokko, **519**, s. 208; Russland (Transcau.) **1100**; k, Syrien, **806**, k., Ungarn, **1509** von 1033; l. Uruguay, **628** von 187; p, Verein. St., **1406** von 748; **1514** von 1636; verbreitung, **336**, s. 457.
2483. Deutcher Orden [☞ Marienburg] ***, **614***.
2484. Deutschland, *finanz*, ☞2142, 4519, 4707, *geog.*, grenzen, **215** von 1625; *geschichte*, besiedelung, (Ost), **1417** von 82; mittelalt., ☞ 2362, 2684, 2685, 2724, 2917, 2918, 2919, 2921, 3110, 4067-8, 4671; neue ☞4943; 1623-93, ☞ 2939; *gesellschaft*, [☞2126] mittelalt. [☞2330, 2442 f] **1307** von 517; mod., [☞2126, 4917] leben, **137** von 1311; *politik*, [☞5148] 1848-88, **432** von 1329, (ausw.) ☞4964.
2485. Deutsch-West-Af. Co., **620** von 1429.
2486. Devisen & Sinnsprüche, **630** von 621.
2487. Devon, **807*** von 394.
2488. Diätetische curen, **814** von 1119.
2489. Diamant, der, **1411*** von 785; gruben, S. Af., **819*** von 967.
2490. Dichter in D'tland (Würt.) 1860-70, **610** von 673.
2491. ——, Oest. (Ober-) **232** von 687.
2492. Dichterinnen, franz., 1101-1600, **438** von 1757.
2493. Dichtkunst [☞ Poesie] **620** von 526; **533** von 317.
2494. Dichtungen, **442** von 327; gelegenheits, **102** von 920.
2495. Dickens, C:, **1301** von 83: **1309** von 1756.
2496. Diebe, [☞ Processe] taschen, **821**.
2496y. Dies Iræ, dichter, ☞3376.
2497. Dillenius, J: J. **1423** von 1351.
2498. Dindner, J., **606***.
2499. Diner-geben, **626**.
2499y. Dingelstad, **647***.
2500. Dingelstedt, Fr:, **239, 241-3** von 1277.
2501. Diplomatie, dtsche, **633**; d, russische, 1601-99, **1124** von 196.
2502. Disteli, M. **1307** von 1732.
2503. Döllinger, I. v., **139** von 801; w, **736** von 585.
2504. Dom, Berlin, **444** von 1563: **528**; Cöln, (inn.) **814***; Florenz, **619***; Leon, **601*, 626***; Placencia, (inn.,) **616***; Saragossa (inn.) **638***.
2505. Donatello, w, **218**, s. 140; **239**, s. 154.
2506. Donau, handel, **1513** von 229; regulirung, (Ei. Thor) **732*** von 1439; untere, **615***.
2507. Dorfleben, mittelalt., **818*** von 1682.
2508. Dostojewski, **241** von 1728; **938*** von 1391.
2508y. Drachenbaum, **649***.
2509. Drachmann, H., **443** von 1757.
2510. "Drage, G.," w, **538**.
2511. Drama, [☞ 2317, 4848-9] sprache in, **144** von 227; **1513** von 1035.
2512. ——, deutsche [☞ Lessing, Moser,] historische, **729** von 165; preisausschreibungen, **717** von 1658; in Schweiz, **739** von 1488.
2513. ——, franz., [☞4849] naturanschauung, **725** von 1488; zeitg., **1418**, von 1324.
2514. ——, span., ☞ 2534.
2515. **DRAMEN** [☞ LUST & TRAUERSPIELE] Galeotto, **4131** von 346.
2516. Drouot, hôtel, versteigerungen, **616** von 712.
2517. Druckereiwesen, **1200***.
2518. Druckluftanlage, Birmingham, **929*** von 1252.
2519. Dubarri, J.., **111** von 673.
2520. Dublin, **816*** von 755.
2521. Du-Bois-Reymond, w, **207**; **222** von 1348.
2522. Duell, **106** von 56; vergl. m. zweikampf, **1516** von 1560.
2523. Düngermittel [☞ 2554, 3475.] fabrikation, **306** von 991.
2524. Dürer, A., [☞ 3216 b] **1401** von 536.
2525. Düring Colonie, **728** von 851.
2526. Dürkheim, **w, **233**.
2527. Dürrensee, **644**, s. 1693*.
2528. Dumas, A., **814***, §§ w, **204**, s. 298.
2529. Duncker, Max, †, **510** von 574; w, **223** von 352.
2530. Duperron, A., **1307** von 208.

Die **FETTEN** Ziffern bezeichnen das Heft worin der Aufsatz erschienen ist [☞Tafel, seite 2.] Die zur rechten des "von" gedruckten Ziffern bezeichnen den Verfasser [☞Seiten 3-12.] Die mit * bezeichneten Artikel sind illustrirt.

2531. Dyck, van, **815*** von 888.

2532. Ebers, G:, **614*** von 1697; **637**, s. 729.

2533. Ebner-Eschenbach, M.. v., **920*** von 1654.

2534. Echegaray, J. **414*** von 393.

2535. Edinburgh, **804*** von 755.

2535y. Edison, **648***.

2536. Edsu, **925** von 578.

2537. Eger, ⁂, **620***; **821*** von 841.

2538. Ehe [☞ Cölibat, Frauen, Heirat] in Dtland, gesetzg., **1405** von 447; **1409** von 60; & prot. kirche, **1505** von 72; h, güterrecht, (ges.) **1504** von 1405; kosten, **1005** von 58.

2539. —— in England, **638** von 767; gesetzg., **600**.

2540. Ehre, auffassung, **1407** von 1134.

2541. Eichen & linden, **635***

2542. Eichendorff, J. v., **628***; w, **929** von 921.
Eifel, west, **649***.

2543. Einkommen, statistik der, in Preus., **1515**, s. 12.

2544. Elszeit, **1404** von 180; **1413*** von 781; N. Dtland, **421** von 1395, **1420** von 280.

2545. Eisen, **940** von 882; in urzeit, **1420** von 15; hüttenwesen, **1404*-5** von 1655.

2546. **Eisenbahnen**, entwickelung, **1419*** von 964; d, verschiedenartige, **915*** von 1073.

2547. Eisenbahnwesen, [☞4595] **1202***; fahrgeschwindigkeit, **119**

2548. Eisenbahnen in Dtland, **330**, s. 250; & regierung, **1501** von 1158; **1503** von 258; vertretung wirts. interessen, **333** von 904.

2549. —— ——, Berliner stadt, **336**, s. 448.

2550. —— in England, gesetzg., **541** von 1594.

2550y. —— in Griechenland, **745** von 835y.

2551. —— in Russland, **336** von 1124; **1103, 1109**; Central Asien & Europa, [☞ Buchara] **710** von 646; Pacific, **724***; Trans-Kaspian., (nach Indien) **733**; **1103** von 646; **1127**

2552. —— in Türkei, (Constant.-Salonika) **731*** von 291.

2553. —— in Ver. Staaten, gesetzg. **517** von 904.

2554. Eisenschlacke, **107** von 1431.

2555. Ekkeharte v. S't Gallen, **1303** von 1015.

2556. Elba **933*** von 1284.

2557. Elbe bei Dresden, **620***

2558. Elektricität [☞2633,] **1401** von 1296; ursprung, **121** von 488; dynamo princip, **414** von 13.

2559. —— im kriege. **739** von 87.

2560. —— licht, **133** von 943; **712** von 1180; **826*** von 892.

2561. —— als motor [☞ 2546 d] **641***; w, **303**.

2562. Elefanten, gebrauch, **1422*** von 155.

2563. Elfenbein, **801** von 945; handel, **646*** von 994.

2564. "Eliot, G:," *w*, **516**.

2565. Elisabeth, kön. v. Rum., **442**, s. 105.

2566. Elisabeth, S't. **623***

2567. Elizabeth, kön., **120, 130, 144** von 801.

2568. Elsass-Lothringen, bevölkerungsbewegung, **336** von 1233; *geschichte*, 1790-1815, ☞2105; 1830-50, w, **515**, s. 388; 1876-87, **719-20** von 1064; kais. besuch, **610*** von 400; *leben*, **1203**; *politik*, **213, 515, 731**, s. 143; wahlen, **217**, [☞2729.

2569. Elsbeth, **1306**.

2570. Emerson, R. W., *w*., **242**, s 153.

2571. Emin pasha [E. Schnitzer] **636*** von 610; **1422*** von 1575.

2572. Emma, kön. d. Nied., **642***.

2573. Empfindungen [☞ Gefühle, Sinnestäuchungen, Wahrn.] **1402** von 1208; **1403** von 903 & 1716; & gefühlspole, **128** von 963.

2574. Engadin, **808** von 1668.

2575. England [☞ Gross-Brit.] geschichte, ☞3605; gesellschaft, [☞2735] **202**: 1750-99, **1416** von 773; verwaltung [☞ Verfas.] reform, **536** von 167.

2576. Entwickelungtheorie, [☞ 2719] **402** von 1459; **912** von 616; **1401** von 1054; **1403** von 557; w, **103** von 457: & moral. **1508** von 528; & religion. **1502** von 867.

2577. Erbrecht [☞2538 h] **1302** von 1070: **1506** von 1339; angriffe, **1506** von 60; in land, in Dtland, **327** von 498; des code civil & bäurl. grundbesitz, **330** von 464; bäurl., in Oesterreich, **746** von 111y.

2578. Erdbeben, [☞ Natur.] **116** von 411: **802** von 315y; **813** von 389; **1409*** von 1041; **1417** von 1300; Riviera, **615***; Griech., **712** von 970; New-Zealand, **210** von 935; Russland, **1118**.

2579. Erde, bewegung, **1406** von 109; vorgeschichte, [☞ 2544, Schöpfung] **1404** von 1731; kreislauf der stoffe um, **1309** von 1050; profil (Ling's) **724** von 776. [488.

2580. Erfinder & capital, **102** von

2581. Erfindungen, volksw. folgen, **135** von 943; **503** von 292.

2582. Erfurt, zuzammenk., 1808, **608** von 1413.
Erivan, **927-8***.

2583. Ernst I. v. Bayern, ✓ **608***.

2584. Eroberungsrecht, **1406** von 677.

2585. Erzgänge, **1305** von 1053.
Erziehung, ☞2732, 2748, 3352, 4478, 4620, 4905.

2586. Eschenbach, Wolfram v., **1307** von 1011.

2587. Esslingen, **604*** von 868.

2588. Ethik [☞ Moral] reform, **734** von 3.

2589. Ethnografie, lit., in V. St., **208** von 1232.

2590. Ethnologie, **224** von 3.

2591. Eulalia, s't, ✓ **610***.

2592. Euler, L., **1308** von 1302.

2593. Europa, urbevölkerung [☞ 2106, 2158] **1409** von 1610; veränd. d. Karte, **136** von 776; **1406** von 1627.

2594. Evangelien, kritik, **1515** von 197.

2595. Ewige Jude, **404** von 1609; **1409** von 607.

2596. Fabre, Fer., **924*** von 539.

2597. Fabrik inspektion, **511**; in Eng., w., **342**, s. 277; in Oes. **303** von 291; **309** von 791; **721** von 179; gesetzg., internat., **742** von 464.

2598. Fabrikaten der indus. länder, **300**, s. 247.

2599. Färberei [☞ 2609] **1402** von 157.

2600. Fakire & pflanzen, **623**.

2602. Falb, R., **616***.

2603. Falken, **826***.

2604. Falkner, P. R., *w*, **336**.

Die **FETTEN** Ziffern bezeichnen das Heft worin der Aufsatz erschienen ist [☞Tafel, seite 2.] Die zur rechten des "von" gedruckten Ziffern bezeichnen den Verfasser [☞Seiden 3-12] Die mit * bezeichneten Artikel sind illustrirt.

2605. Familie, [☞4620] entwickelung, [☞3547] **140** von 3.
2606. Fam. leben, ☞ Hausw., Wohn.; in Italien, **324** von 1477.
2607. Familientagen, **128**, s. 200.
2608. Farben, sinn, **1404** von 1076; **1418** von 956; theorie, **1418** von 1338.
2609. Farbstoffe [☞ 2509, 4799] giftige, **102** von 619.
2610. Farne pflanzengruppe, **1409** von 946.
2611. Fasching in Wien, **815*** von 443.
2612. "Faust" (oper), erste, **238** von 1487.
2613. Fechner, G. Th., †, **515** von 194; **726** von 1067: **927*** von 177.
2613y. Ferdinand v. Oes., entsagung, **132** von 870.
2614x. —— v. Bulgarien, **620***.
2615. Ferien colonien, **941** von 860.
2616. Ferry, Ju., minist., **715**.
2617. Feudalität, **1403** von 845.
2618. Feuer, **1307** von 641.
2619. Feuerbach, Anselm, [☞3381 *b*] **421-3** von 14; **530** von 1089; & Scheffel, **218** von 593.
2620. Feuerbach, P. J. A., **1416** von 662.
2621. Feuerschiff, **821** s. 164.
2622. Feuerwehr, Berlin, **615*** von 1464.
2623. Feuerzeuge, **1409** von 1532.
2624. Feuillet, O., *w*, **607**, s. 155.
2625. Feuilletonisten, Wiener, **826**.
2626. Fichte, & Socialismus, **1507** von 1018.
2627. Fichtenharz, **1415** von 1707.
2628. "Fidus," *w*, **705**.
2629. "Finis Poloniæ," **128**, s. 194.
2630. Finnland, [☞4711] **715** von 1325.
2631. Finsternisse, **130** von 411; **620** von 1022; **820*** von 787; ges., **419** von 1022.
2632. Fische, in natur & küche, **442** von 368.
2633. ——, elektrische, **1409** von 156; **1418** von 457.
2634. Fischerei, ges., **1419** von 448; ☞, **617***; **804** von 916; leben, **823*** von 1276; Nordsee, **914*** von 916.
2635. Fischzucht, **825*** von 1056; **1408** von 110.
2636. Flechten, die, **1414*** von 1237.
2637. Fledermaus, **634** von 1162.
Flegel, E: R. [☞412] †, **609***
2638. Fleisch [☞3166] verbrauch, Lpz. **303** von 879.
2639. Fleischer, H: L., **628***
2640. Fleming, Paul, **433-4** von 722.
2641. Floquet, C:, **629**, s. 1508*; **701**, s. 195.
2642. Florenz, maifeste, **218** von 586.
2643. Florus, & Hadrianus, 1417 von 387.
2644. Flüchtlinger, franz., 1685-88, aufzeich. [☞2011] **512** von 44.
2645. Flugmachine, **821*** von 1653.
2646. Flunger, T.. **826** von 303.
2647. Flurbereinigung in Bayern, **309** von 668.
2648. Fluss regulirung, ☞ 2506, Theiss.
2649. Flut mythus, **616** von 389; **1406** von 305.
2650. —— & ebbe, **1308** von 1271.
2651. Förster, A:, **637***
2652. ——, Ernst, **825**
2653. Fontainebleau, **907*** von 1682.
2654. Fontane, Th., *w*., **231** (s. 307) von 1184.
2655. Forstwirtschaft [☞ Wald] **140** von 1427; künstl. bewaldung Russlands, **1136**; unterricht, **1503** von 635.
2656. Forster, G:, **243**, s. 216.
2657. Frack, ges. des, **632** von 391.
2658. Fränk. Schweiz, **603***; **830*** von 1170.
2658x. Frank, Kathi, **626***
2659. Frankfurt, hafenanlagen, **609** von 1214.
2659x. —— Fürstencongress, 1863, **246** von 255.
2660. Frankfurter parlament, **619**, s. 29.
2661. Frankreich [☞ 2093] *Geschichte*, 1650-1715 [☞3332] 1873-4, **103-7**; 1885, parl. führer, **701** von 2; 1883-6, [☞2826], **715** von 542; 1888, **734** von 1443; *Gesell.*, **730** von 811; — 1601-1799. **231** von 940; — 1878-4. **103-7**; ausw. *Politik*, **113**; *Zukunft*, **100**.
2663. Franz, Ro., **406*** von 355.
2664. Franz-Josef, fam., **637***; **1200** von 1734.
2664x. Franzensfeste, **647***
2665. Franzos. K: E., *ßc.*, **237** von 465.
2666. **Frauen**, [☞2731, 4292] "ewig weibliche," **1200** von 350; ges., im mittelalter, in Dtland. **1417** von 1246; im alt. dt. recht [☞2538 h, 3547] **1412** von 1493.
2668x. ——, gesundheit, ☞2858, 3165.
2667. —— im kriege, behandlung, ges., **1423** von 640.
2668. —— in lit., **646** von 750.
2669. ——, unterricht [☞4529] höhere, in Russland [☞2108], **745**.
2670. —— im Morgenl., **131** von 80.
2672. Frauenfrage, **1302** von 1385; **1402** von 677; **1512** von 854; *arbeit*, ☞2108 *d*, 3162, 3262, 3278; *congress*, **630*** von 347; gesell. vorrücken, **910** von 880; zahlenverhält. zu männern. **824** von 861.
2673. Freiburg, **619***
2674. Freiligrath, F., **905*** von 1744; jugend, **805*** von 1303.
2675. Freiwillige dienst. [☞4523] **610** von 648; **1201** von 823.
2676. Frenzel, C:, **436*** von selbst; **930*** von 12; *w*, **203**, s. 155; **436** von 522; **927** von 1485; **930**.
2677. Freudenstadt, **618**, s. 1672*
2678. Freytag, Gu., **606*** von 1744; **1205***; *w*, [☞2687] **238**; **508** & **534** von 1282; **713** von 1744.
2679. Frieb, M. (Blumauer), †, **608*** von 53.
2680. Friede, ewige, **1417** von 677.
2681. ——, erhaltung, einfluss der wissens., **126** von 1739.
2682. —— von 1809, ☞2736.
2683. —— von 1871, **607***; erhaltung, **129** von 1598.
2684. **Friedrich** I., kaiser, tod, **631***; **1414** von 1452.
2685. —— II., ✓ **609***; **1416** von 148.
2686. —— II., könig [☞2423, 4119] **607*** von 51; **807** von 352; einfluss, **507** von 1282; freunde, ☞2374, 2938, 3525, 4206; h, & humanität im kriege, **1420** von 642; & Italiener, **235** von 405; *l*, kirchen politik, **1508** von 1099; *p*, &d 'tsche lit., **1303** von 709; *q*, & musik [☞2968] **907*** von 1713; wirts. politik, **300-3**, **312**, **318** von 1378; tod, **207** von 824; *t*—in der bild. kunst, **216** von 333; *w*, **511** von 1282; **1405** von 162; briefe, **213** von 339; *u*, "Anti-

Die **FETTEN** Ziffern bezeichnen das Heft worin der Aufsatz erschienen ist [☞Tafel, seite 2.] Die zur rechten des "von" gedruckten Ziffern bezeichnen den Verfasser [☞Seiten 3-12.] Die mit * bezeichneten Artikel sind illustrirt.

Macchiavel," **515** von 1574; als filosof, w, **209** von 505.
2687. Friedrich III., **230**; **530** von 1574; **531** von 292; **831*** von 218; w., **546** von 292; & fam., **627***, **628***, **631***, **632***; tagebuch [☞2716 *b*] **533** von 292; in S. Tirol, **623***; ***, **547** von 673y.
2688. Friedrich-Carl, **201** von 550; erziehung, **141**, s. 258; standb. **634***.
2689. Friedrich-Wilhelm, kurfürst, **528** von 824; **629***; w, ☞3132; vergl. mit W : I., **138** von 103.
2690. —— —— II., **611**, s. 770*.
2691. —— —— IV., & kaiserkrone, **100** von 1600; standb., **608***.
2692. —— —— V. (?) **619***.
2693. Fröbel & religion, **1512** von 1361.
2694. Frohschammer, J.., *w*, **306**.
2695. Froissart, J :, **538** von 161.
2695y. Fromman, Alwine, **447** von 469.
2696. Früchte, [☞Obst] tropische, **626** von 449; **1412** von 1701.
2697. Frühreife, geistige, **108** von 1222.
2698. Fuentesee, **818***.
2699. Fuss & Stiefel, **834** von 790.
2700. Gabel, die, **645** von 391.
2701. Gävernitz, H. J : F : v., †, **735**.
2702. Galdos, P., *w*, **214**, s. 575.
2703. Galiani, **902*** von 1212.
2704. Galilei, **427** von 237; **1304** von 1553; **1420** von 1177.
2705. Galliera, hz'gin, **639***.
2706. Gambetta, ***, **123** von 1490.
2707. Gardasee, **639***; **834*** von 596.
2708. Gas, sumpf & gruben, **937** von 117.
2709. Gasform, **1412** von 1565.
2710. Gasthof verwaltung, ***, **806**.
2711. Gastfreundschaft im altertum, **217** von 704.
2712. Gastronomie, ☞ Küche.
2712x. Geben & nehmen, **648** von 236.
2713. Gedächtniss & denken, **108**; & erin., **1416** von 1418.
2714. Gedanken folge, **1406** von 1536 ; **1409** von 1692; übertragung, **1204***.
2715. Gefängnisswesen [☞ Verbrecher] **306** von 808; w, **324** von 808; irische, **1403** von 538: für frauen (St. Lazare.) **629** von 1047.
2716. Geffcken. [F.] H :. **636**, s. 690*; *b.*, fall, **738**; *d*, *w*, **226**.
2717. Gefühle [☞Sinnes] **1411** von 691.
2718. Geheimmittel, **1501** von 110.
2719. Gehirn [☞2713, 1714, 2722.] **1413** von 721; der. Schimpanse vergl. mit dem menschlichen, **947*** von 1042.
2720. Gehrts, C :, **622***.
2721. Geibel, denkm., **617***
2722. Geist [☞2697] aristoeratie des, **10**c.
2723. Geistinger, M.., **1206**, s. 81*.
2724. Geistliche Ritterorden [☞2100], herrschaften **107** (s. 238) von 1415; Secularisation von 1803, **1507** von 790.
2725. Geld, [☞Börse, Capital, Spekulation; Währung] markt, (internat.) **306**, **318**, **330**. **342**, von 1535; (engl.) **300-6** von 1535; werte [☞Preise,] *w*, **315** von 1472; älteste, **237** von 200; ein fluss d. zwischenhandels, w., **327**.
2726. Gelnhausen, **636***.
2727. GEMAELDE, ☞ KUNST-AUSSTELLUNGEN, MALER.
2728. **Gemaelde**, b, Mädschenkopf v. Lille, **903*** von 1489; "Tochter des Herodius," **819*** von 1360.
2729. Gemeinde gesetzg. in Elsass, **330** von 728; Frankreich, **146** von 464.
2730. ——, communalverbände & Staat, concurrenz, **312-18**, **324** von 1249.
2731. Gemeinnütz. tätigkeit [☞ Wohl] in Dt., freiwil., **203** von 860; & frauen, **926** von 860.
2732. Gemüt, **602** von 1161; **1309** von 1699; bildung, **1517** von 777.
Genée, Ru., *w*, **201**, s. 301.
2733. Genova, **939-40*** von 889.
——, herzogin v., **612***.
2734. Gent, **912***.
2735. Gentry, eng., **215** von 37.
2736. Gentz, F: v., **137** von 495; **209** von 425.
2737. Genussmittel, **1309**; **1402** von 1610.
2738. Geografie, studium, **819** von 1495.
2739. Geologie, ☞2156, 3172; fortschritt, **730** von 1188; d, geschichte in **1415*** von 781; im gebirge, **1309** von 601: der N. D'tche ebene, **1405** von 1300; Preussen (pr.) **1406** von 90; Skandinavien, **1412** von 583.
2740. Geometrie, ges., **519** von 1540.
2740x. George, H :, *w*, ☞3236.
2741. Georgios I., **637***.
2742. Gerhardt, C :, **625***.
2743. Gericht, reichs, **1504** von 56.
2744. **Gerichte**, [☞4330, 4919] schöffen, **1401** von 1039; **1501** von 1729; schwur, **1401** von 1039.
2745. Gerichtshof, Moabit, **602***.
2746. Gerichtsverfassung, chines., grausamkeit, **823** von 369.
2747. Gerichtsverhandlungen [☞4239, 4459, 5153] akten, **124**; ausschluss d. öffentlichkeit, **309** von 716. [1646.
2748. Germaine, Sophie, *w*, **437** von
2749. Geroldseck, **832** von 1433.
Geruch, ☞ Nase.
2750. Gesang, chor, in evan. kirche, **1509** von 911.
2751. Geschichtswissenschaft [☞2087] w, **222** von 783. [391.
2752. Geschmack, franz., **719** von
2753. Geschütz [☞2765, 3484] fabrik, Russland, **1124**; übergang v. glätten zum gezogenen, **529**.
2754. **Gesellschaft** [☞2016, 2442, 2471, 2722, 3065, 4429, 4581] **245** von 1307; *leben* [☞2499, 2711, 2759, 4316] **646**; **1200-1** von 581; gefahren **128** von 860; abend, **628**; *naturgesetzin*, **710** von 1238; **847** von 810; *geschichte*, ☞3045; h, & *naturw.*, **121-2** von 216; k., & *recht*, **124** von 859.
2755. Gesellschaften, ☞ 2201.
2756. Geselschap, *w*, **244**.
2757. Gesetzbuch, bürg. (deutsch) **330-9** von 498; **641**; **646** von 1531; **731** & **829** von 464; (alt. preus.) **237-8** von 904.
2757y. Gesetzgebung, ☞Arbeiter, Armen, Banken, Ehe, Land, Injurien, Vormund.
2758. Gespenster, **200** von 1208; **610** von 1435; **637** von 298.
2759. Gespräch, kunst des. **627** von 298.
2761. Gessner, S., **226** von 440.
2762. Gesundheitspflege [☞2909, 3345, 3536, 4529, 5117] in Alt. Rom, [☞2111] **1415** von 1589; d, & pflanzen, **616** von 1074; *f*, in schule, **101** von 618; **1506** von

Die **FETTEN** Ziffern bezeichnen das Heft worin der Aufsatz erschienen ist [☞Tafel, seite 2.] Die zur rechten des "von" gedruckten Ziffern bezeichnen den Verfasser [☞Seiten 3-12.] Die mit * bezeichneten Artikel sind illustrirt.

401.
2763. Getränke, ☞ Trunksucht.
2764. Getreide handel, Russ.. **327** von 1520.
2765. —— zölle, Dtland, **524**, s. 75; d, Gr. Brit., ges.. w.. **333**.
2766. Gewehr, repetir, **615*** von 400; **716** von 52; **815***.
2767. Gewerbe, ausstellung, **403** von 1719.
2768. —— freiheit, **1504** von 791.
2769. —— steuer, **533** von 1537.
2770. —— zustände, d'tsche [☞ Arbeit, 2873, Schulen, Zunft] **501-2** von 1520; entwaltung, **318-27** von 819; politik, **1502** von 714.
2771. Gewicht system, **1406** von 751.
2772. Giers, N. C., **637***.
2773. Gifte [☞2609.] geschichte, **1307** von 1333: mörder, **1409** von 1172.
2774. Gilden [☞Zünften] in Dänemark, w, **315**, s. 303.
2775. Ginsterbau, **738**, s. 275.
2776. Gjölbaschi, das Heroon, **416** von 664.
2777. Gladiatorenspiel, **935*** von 993.
2778. Glas industrie, böhm.. **703** von 1431.
2779. Glaser, J.. *w*, **309**.
2781. Glaube [☞5134] bekenntniss, **1514** von 1496.
2782. ——, zeitalter des, verg. mit zeital. des wiss.. **124** von 871.
2783. —— der zukunft, **140** von 977.
2784. Gleichheitsidee, wirkung auf staatsleben, **1515** von 1665.
2785. Gletcher [☞Eis] **541** von 890; **928*** von 410; New-Zealand, **214** von 890; Schweiz, **736** von 1539; **1421** von 209.
2786. Glocke, Cöln, **620***.
2787. Gluck, C. W. v., **623***von 858; **824*** von 548.
2788. Goblet, R., **629**, s. 1508*.
2789. Goedeke, C:, †, **624***; **725** von 907.
2791. Görbersdorf, **810*** von 1669.
2792. **Goethe, 121** von 1600; **210**, s. 288; w, [☞2885] **244**; mutter, **203** von 1365; in Frankfurt, **1411** von 1532; Strassburg, **1406** von 976; Sesenheim, **900*** von 78; Wetzlar, **402** von 918; Italien, **1301** von 659; **1421** von 1011; Harz, **908*** von 1209; Heidelberg, **830** von 63; Weimar [☞3217 p] **1412** von 1250.
2793. ——, bildnisse, **920***; freunde, [☞1209. 2053, 2103, 2366. 2652, 2695y, 2926, 2935, 3015, 3247, 3464, 3534, 4038, 4343, 4504, 4687, 4909. 5121; haus (museum) in Weimar, **810** von 762; **945*** von 1629; & musik, **238**; als patriot, **110** von 780; **1409** von 271.
2794. —— schriften, w, [☞2885, 2904] **216** von 930; ausg., **223** von 536; **524** von 1282; W'r archiv. **242** von 1543; einfluss, **205** von 536; briefe, **521**; über Erziehung, ☞4478 *d*; Faust, **433** von 92; entstehung, **529** von 1282; 2te teil, **539** von 575; Hermann & Dor., urbilder, **521** von 118; & Kunst, ☞3217 p; über Malerei (Diderot) **527** von 317; Marienbader elegie, **541** von 84; *h*., Naturanschauung, **517-8** von 120; *k*., über Pflanzen, **1423** von 730; Wahlverwandschaften, **1421** von 1448; Werther, **435**; **1304** von 1700; W: Meister, **435**.
2795. Göttingen, **620*** von 1261.
2796. "Göttinger Sieben," **135** von 1650.
2797. Götze, E., **600***.
2798. Goeze, J: M., & Lessing, **1510** von 273.
2799. Gogol, *w*, **120**, s. 359.
2801. Gold [☞Währung] minen, Ungarn, **831** von 1608; produkt, **1414** von 1231; **1416** von 1226.
2802. Goldschmiede der Renais., **911*** von 1293.
2803. Goltz, M. v. d., **641**, s. 1321*.
2804. Golz, A. D., **638**, s. 938*.
2805. Goncourt, brüder, **710-11** von 1166.
2806. Gonzalez, Esteban, **1420** von 387.
2807. Gordon, C: G. **136** von 565.
2808. Goschen, G. J., **615***.
2809. Gossman [v. Prokesch] F., **629***.
2810. Gottschall, Ru. v., ‡ *w*, **133**.
2811. Gottesdienst, prot. [☞2750] **1504** von 1751.
2812. Gottsched, **1421** von 804.
2813. Gouvernanten [☞3262] **816** von 1617.
2814. Grabbe, C. D., **916*** von 12.
2815. Grabcapelle, Innichen, (inn.) **638***.
2816. Gradmessung, **1411** von 1317.
2817. Gräfe, C. F:, **1100-3**.
2818. Graff, Anton, **802** von 1072.
2819. Granit, **1413** von 1231.
2821. Graphit, **1407** von 1657.
2822. Grau, **606** von 391.
2823. Gregor, st., ✓ **609***.
2824. Greif, M., **444*** von 1349; **644***.
2825. Grenzen [☞2593] Dt-Franz. streitigkeiten, **127** von 677.
2826. Grévy, Ju., **402*** von 122; regierung, **703-4**, **707**, **709** von 1542; ablankung, **724** von 1542,
2827. Griechenland, *Alt. Ausgrabungen* [☞4489] **904*** von 993; *Cultur*, ☞3568; als schauplatz der *Geschichte*, **1423** von 319; *Leben*, ☞2912. 2955, 3205. 3263, 4773. 4897.
2828. ——, *Neu*, **226**, **228** von 1030; **732** von 970; **818*** von 1611; **905*** von 993; fortschritt, [☞2550y] **719** von 790; gesell. & politik, **500-1**.
2829. Grillet in St. Petersburg, **203**.
2831. Grillparzer, F., **941*** von 1654; §§ *w*, **540** von 262; tagebuch in 1826, **406** von 1365.
2832. Grimm, H., **203**, s 159.
2833. ——, Ju. [☞5126] (& W:) [☞2796, 2923x] **206** von 1344.
2834. ——, Melchior, **923** von 1270.
2835. Grisi, J. **400**, s. 99; **401**, s. 240.
2836. Grönland, **244**.
2837. Grolman, H. A: W: v., **630**, s. 1632*.
2838. Gross, G *w*, **327**.
2839. Gross-Britannien [☞Armee, Marine, Verfassung] *politik* (ausw.) [☞2228, 3486] zukunft [☞3188] **538** von 1421; (innere) ☞3031; *d*., reichsbund. **704** 52; *f. volkswirt*., **504** von 1077; **516** von 1174.
2841. Grosse, Ju., **445***.
2842. Grossglockner, **819*** von 1086.
2843. Groth, K., **642***; **1514** von 353.
2844. Grotius, **1419** von 1092.
2845. Grüner, J. v., **104**.
2846. Guahyba, **707** von 703.
2847. Gudden, B. v., **606***.
2848. Güssfeldt, P., *w*, **212**, **225**.
2849. Güter [☞2163, 4315] zersplitterung in Rhein pr., **532**, s. 217.

Die **FETTEN** Ziffern bezeichnen das Heft worin der Aufsatz erschienen ist [☞Tafel, seite 2.] Die zur rechten des "von" gedruckten Ziffern bezeichnen den Verfasser [☞Seiten 3-12.] Die mit * bezeichneten Artikel sind illustrirt.

2850. Gumplowicz, L., *w*, **300** von 1004.
2851. Gymnasien, reform [☞2224, 4112, 4527] **440** von 1045; **544** von 242; **1001** von 934; **1501** von 77; **1504** von 854; pflege des idealen, **1513** von 1020; & kath. kirche, **501**.
2852. Gymnasien in Russl., ges., **1109**.
2853. Gymnastik [☞3263, 4843] für frauen, **939*** von 382.
2854. Haar, frauen, **822** von 891.
2855. Hack, W:, **132** von 1346.
2856. Hadrianus, [☞2643] reisen, **441** von 629; villa, **1418** von 1021.
2857. Haeckel, E., **404*** von 1517.
2858. Halle a. S., **606*** von 1209.
2859. Haller, A. v., **1408** von 925.
2861. Hamburg, brand (1842), **245** von 1353; hafen, **619***.
2862. Hamerling R., †, **646***; **744** von 889.
2863. Hammer, B., **639***.
2864. Hammerstein, L. v., *w*, **511**, s. 607.
2865. **Handel**, urgeschichte, **115** von 1482.
2866. ——, *innerer*, ☞3092, Schiffahrt.
2867. ——, *ausw.* (Welt) [☞2725.] **1422** von 1168; frei [☞2765 d, 2839 *f*] ges., **1404** von 860.
2868 ——, ——, Aegypt, **1512** von 1149.
2869. ——, ——, D'tland, **128**; **1515** von 1149.
2871. ——, ——, Italien, "consuln," **339**, s. 236.
2872. ——, ——, Russland, **1118**, **1130**.
2873. Handel & Gewerbe, Württ. Centralstelle, **303** von 1116.
2874. Handelsbilanzen, berechnung, **342** von 1339.
2875. Handelsgesellschaften, ges. [☞2881] **1402** von 362.
2876. Handelskammern in Pr., **327** von 1499.
2877. Handelsverträge [☞Zollverein] d'tsche, reform, **1503** von 1158; b. Dt.-Schweiz., **706** von 460.
2878. Handschrift & Auge, **822*** von 259; & charakter, **809** von 20; ersinniger, **822*** von 424.
2879. Hannibal, zug über Alpen, **1422** von 209.
2880. Hanover, Sophie, kurf'in v., [☞1630-1714] *** *w*, **812** von 698.
2881. Hansa, ges., **1419** von 205.
2882. Hanssen, G:, **241** von 258.
2883. Harmonium, **613**.
2784. Harnack, A., **541**, s. 1296*; b. *w*, **535** von 875.
2885. ——, O:, *w*, **523** (s. 656) von 118.
2886. Harrison, B:, **637***; wahl, **740** von 315.
2887. ——, F:, *w*, **208**, s. 473.
2888. Harte, [F.] B., **705** von 3; *w*, **202**, s. 422; **1306** von 682.
2889. Hartmann, E: v., **936*** von 3; *w*, **410** von 938; **533**, s. 339; **742** von 1203; d., über Lotze, **538** von 3.
2891. Harvey, G: H., **1415** von 1014.
2892. Haschisch, ⁂, **611** von 1295.
2893. Hase, C: A:, **648***.
2894. Haus [☞Villas, Wohnung] *alt-röm.*, **602** von 350; *d, deutsche*, ges., **431-2** von 381; mittelalt., **645** von 497; renais., **1417** von 695; *englische*, **927-9*** von 319.
2895. Hauswirtschaft [☞2226, 3256] **1404** von 361; **1515** von 343; arbeiter fam., Lp'g, **312** von 901.
2896. Haut des Menschen, **124-6** von 214.
2897. Hawaii, **1421** von 1088.
2898. Hayti, aufstand v. 1790, **634** von 1143; regierung, **118-9** von 67.
2899. Haydn, **1306** von 1098; denkm., **619***.
2901. Hebel, J. P., **813*** von 81; & Burns, **1408** von 267.
2902. Hebbel, F:, ** *w*, **224**; **720-1** von 889; **920**.
Heerwesen, ☞2098, 3470.
2903. Hegel, *w*., ☞2020.
2904. Hehn, V:, **534** (s. 533) von 575; **724** von 146.
2905. Heiberg, H., **430*** von 932.
2906. Heidelberg, **809*** von 1117; feier, **607*-8***; moral bedeutung, **112-4** von 1650.
2907. Heilige Stätten, & Russland, **411** von 143; Grabeskirche, **1408*** von 6.
2908. Heilkraft in mensch. körper [☞2911] **115** von 468.
2909. Heilkunde, [☞2762, 3163, 4106] aberglaube in, **144** von 3; **1401** von 1294; studium [☞Arzt] **734** von 43.
2911. ——, Homöopathie, **809** von 168; d, natur, **621** von 857,
3912. —— in alt. Aegypten, **1411** von 1440; alt Griech., **1418** von 1589; Russland, **1103** von 196.
2913. Heilmittel [☞2107, 2488, 2718, 3016, 3579] **1410** von 1610; haus, **101** von 1113; (für kinder) **109** von 618.
2914. Heilwunder, antike, **424** von 302.
2915. Heimatliebe, **128** von 342,
2916. Heine, H:, **102** von 735; **220** von 878; **816*** von 750; **909***, **915-16** von 901; **1303** von 166; in Berlin, **224**, s. 97; & Liszt, **610** von 750.
2917. Heinrich I., **1418** von 147.
2918. —— IV. [☞2350, 4671] **613** (✓) *; **1416** von 919.
2919. —— VI., plan zur umgestaltung der r. verfas. **939** von 603.
2921. —— der Löwe, **1515** von 148.
2922. Heirat [☞Ehe, 2965] schwindel, **806**.
2923. Heizung, methoden, **1401** von 1226; ges., **1405*** von 93.
2923x. Heldensage, d'tsche [☞3552, 3586] & ; W: Grimm, **246** von 1500*.
2924. Helgoland, **908*** von 173.
Hellenismus, ☞2082, 3568.
2925. Herbette, J. **610***.
2926. Herder, w, **506** von 1543; ausg., **206**, **214**, s. 470; & Goethe, **210**, s. 288; **218** von 1543,
2927. Hereroland, **223**, s. 406.
2928. Herkulesbad, **617**, s. 1274.
2929. Hero, **608***
2931. Herrenhaus, eng., reform, **233** von 481.
2932. Herrfurth, E. L:, **633***, **832***.
2933. Hertzka, Th., *w*, **306** von 1378; **318** von 1535.
2934. Herwegh, G:, **517** von 593.
2935. Herzlieb, Minna, **947*** von 469; **1413** von 636.
2936. Hessen, ☞2163.
2937. —— Cassel, & Frank, 1805, [☞2128] **411** von 287.
2938. —— ——, Friedrich v., & F: II., **111** von 287.
2939. —— ——, Moritz v., **206**.

Die **FETTEN** Ziffern bezeichnen das Heft worin der Aufsatz erschienen ist [☞Tafel, seite 2.] Die zur rechten des "von" gedruckten Ziffern bezeichnen den Verfasser [☞Seiden 3-12] Die mit * bezeichneten Artikel sind illustrirt.

2940. ——-Rheinfels, E. v, **218-9.**
2941. Heuduck, W: K. A: v., **633,** s. 189*.
2942. Heusler, A., *w*, **300, 309** von 1473.
2943. Heusner, E:, **641,** s. 1320*.
2944. Hexenglaube, **734** von 1681; **831; 1402** von 1930; **1504** von 1099.
2945. Heyse, Paul, ✓*w*, **203** (s. 155) von 1356; **231,** s. 307; §§ *w*, **229,** s. 455.
2946. Hildesheim fund, **617*** von 497.
2946x. Hiller, Fer., **602** (s. 1739) von 750.
2947. Hillern, W.. v., **103-6, 108, 110-11** von 650.
2948. Himalaya, **926** von 475.
2949. Hindelang, **635***.
2951. Hirsch, Fr.. *w*, **712,** s. 75.
2952. ——, M., *w*, **312.**
2953. Hobbes, T:, **239** von 1564.
2954. Hohberg, B. v., **610***.
2955. Hochzeitsgebräuche, alt. griech., **626** von 376.
2956. Höhlenbewohner, **1407** von 426; tiere, **1410** von 733.
2957. Hölder, Ju., †, **526** von 869.
2958. Hölderlin, F :, **142** von 403.
2959. Höllental, **617***.
2960. Hofbräuhaus, **649***.
2961. Hoffmann, E. T. A., ✍*, **224,** s. 101.
2962. ——, Hans, **438*** von 917.
2963. Hofmann, baron, **200** von 1337.
2964. ——, Ju., **600***
2965. Hohenheim, An. (Schönhof) v., **606** (s. 110).
2966. Hohenlohe-Ingelfingen, K. v., **523** von 292; **547.**
2967. Hohenstaufen [☞ 2684-6, 3387] & kirche, [☞2350] **1304** von 244.
2968. Hohenzollern, familie, **828***: museum, **925*** von 917; & musik [☞2686 q] **921*** von 1713.
2969. Holbach, baron, **930*** von 1270.
2970. Holbein, Hans, ☞3216 b.
2971. Holberg, L:, **230** von 176; w. **202** von 669.
2972. Holland [☞3589] **829*** von 928; ges., ☞3179; & Deutschland, **147** von 115.
2973. Holmann, F :, **644,** s. 1713.
2974. Holmberg, A:, **645***
2975. Holstein, Ost, **633***
2976. Holtzendorf, F:. v., †, **741; 1423** von 1523 & 1610.
2977. Holub, E., **623***.
2978. Holzhandel, Finland. **1112.**
2979. Holzschnitt, [☞3227] **903-4*** von 1682.
2981. Homburg, **630***.
2982. Homeros, **1410** von 387; & Hellenismus, **537** von 120; histor. kritik, **201** von 450; *w*, [☞4035] Ilias, **246** von 536.
2982y. Homöopathie, ☞2911.
2983. Honegger, J: J., **648***.
2984. Hopfen, Hans, **902*** von 1069; *w*, **237** von 173.
2985. Horatius, **1420** von 1281; *w*. in Spanien, **430** von 696.
2986. Hospitäler, **1403** von 1610.
2987. Howard, J:, **1414** von 677.
2988. Howells, W: D., *w*, **203,** s. 95; **612,** s. 932.
2989. Hoyer, L., §§ *w*, **201,** s. 301.
2991. Huchenfang, **833*** von 1353.
2992. Hülfskassen [☞2201] **1504** von 1128.
2993. Hülsen, B. v., **118-29** von 697; **610***; ** *w*, **236** von 1277.
2994. Hünengräber, **1401** von 1610.
2995. Hüet, F's, *w*, **512** von 840.
2996. Hugo, V:, **1421** von 283. Humanisten, d'tsche, ☞3545.
2997. Humanität [☞2686 *h*] zeitalter, **234** von 1543.
2998. Humboldt, A. v. [☞700] **1404** von 106; in Hamburg, **105,** s. 336.
2999. ——, W: v., **1421** von 193.
3001. Humor [☞3149] **639** von 1726.
3002. Hunde, **817***, **819** von 797; & katzen, **827** von 524; jagd, **900-2*** von 1052.
3003. Hungerleider, Merlatti, **613***.
3004. Hus, J:, **1404** von 614.
3005. Hutten, U. v., **629*** von 497; denkm., **613***.
3006. Hyacinthen, cultur, **609** von 881.
3007. Hydrofobie, **103** von 1146.
3008. Hypnotismus [☞Telepathie] **408** von 779; **430** von 13; **618** von 340; **632** (s. 54), **634** (s. 330) von 1662; & verantwortlichkeit, **128** von 298.
3009. Hypotheken & lebensversich., **315** von 1057; in Frank., **303.** s. 236; d, *ländliche*, [☞2146] **315** von 1378; vollstreckung & wucher, **330** von 128; **532** von 61.
3010. Ibsen, H:, **620***; *w*. **210** von 173; **229,** s. 461; **719** von 1464; **738.** s. 242; "Wildente," **528** von 639.
3011. Ihering, Ru. v., **905*** von 816.
3012. Illusionen [☞4599] **824** von 461.
3013. Illustrationswesen [☞2979] **103** von 350.
3014. Ilmenau, **605***.
3015. Imhoff, [Helwig] A.. A. v., **911-2*** von 334.
3016. Impfung [☞3007] **1402** von 153; **1419** von 1721.
3017. Indien, [☞2948] eisenbahn n. Eu., ☞2551; *einwohner*, ☞3064, 3483, 5111; (Mohammedaner] **121-2** von 1599; *invasion*, projekt v. 1800, **128;** v. Russland. **529** von 1469; *handel* [☞3068] ges., **412** von 1000; *leben* der Europaer. **430** von 475; *städte*, **933-4*** von 475.
3018. **Industrie** [☞Fabrik, Kunstgewerbe] anfänge, **1418** von 1346.
3019. ——, Russland. **315** von 1520.
3021. ——, Schweiz [☞2877 *d*.] bezieh. zu D'tland. w. **312,** s. 403.
3022. ——, *klein* [☞3521. 4644. 4652. 4714] **312** von 1378; **502,** s. 234; w, **342;** *f*, in Dtland. **1514** von 592; w, **327;** *h*, Frankr. (Paris) **232** von 37; Ungarn, **309** von 1217.
3023. Injurien, gesetz, **1415** von 70.
3024. Inn tal, unter. **623***.
3025. Innichen, **638***.
3026. Innsbruck, **621***.
3027. Inquisition, **1412** von 645; in Spanien, ☞4272.
3028. Inschriften, griech. (Gortyn) **206** von 1750; *p*., hieroglyfische, **1406*** von 342; *f*., keil, **1418** & **1423** von 113; h, röm., **1422** von 1746.
3029. Insel Felsenburg, **232** von 1530.
3030. Interlaken [☞3056] **821*** von 742.
3031. Irland [☞2442] verhält. zu Eng., agitation, **105** von 407; **507; 729** von 1110; ges., **104** von 950.
3032. Ironie, **4414** von 1338.
3033. Isaacsohn, C., *w*, **303.**

Die **FETTEN** Ziffern bezeichnen das Heft worin der Aufsatz erschienen ist [☞Tafel, seite 2.] Die zur rechten des "von" gedruckten Ziffern bezeichnen den Verfasser [☞Seiten 3-12.] Die mit * bezeichneten Artikel sind illustrirt.

3034. Ischl, **622***.
3035. Island, **913*** von 1579.
3036. Israelitische Allianz in Marocco & Kl. Asien, **441** von 724.
3037. "Istria, Dora," **716** von 790.
3038. Istrien, küste, **601**.
3039. Italien, alt, vor-röm. cultur, **1394** von 772.
3040. ——, neu [☞2094, 3403] *finanz*, einkünfte, **306** von 1725; *gesellschaft* [☞2606] **1511** von 928; *geschichte*, 1848, **642** von 143; 1879-86, **706**, **708-10** von 1481; *handel*, ☞2871; *kirche*, ☞4032; *landwirths.*, ☞5067; *politik*, ausw., **101**; **116-7** von 306; **518** von 1481.
3041. Jachmann, E: C:, †, **724** von 1677; in 1870-1, **727** von 1512.
3042. Jacoby, S., *w*, **327**.
3043. Jäger, C:, **625***.
3044. Jagd [☞4846] statistik, **617** von 1413; in Dtland (S. W.) **804*** **818***, **834***; Oes., **623***.
3045. Jahrhundert. 18 ter, absolutismus, **136** von 790; gesell., ☞2806.
3046. James, H:, *w*, **203**, s. 104; **212**, s. 157.
3047. Janasch, R., *w*, **327**.
3048. Japan [☞4945] culturbestrebungen, **234-5** von 1061; **1506** von 1679.
3049. Jastrow, J., *w*, **309**.
3051. Jerusalem, ☞2907; tempel, ges., **1415*** von 1486.
3052. Jesuiten, [☞2183, 3027] **814** von 1345; in politik Dtlands, **1501** von 140; **1502** von 694 & 1127; in aufklärungszeit, **142** von 1650; moral, **636** von 1254.
3054. Jesu-, leben, kritik, [☞2210] **1501** von 867; kreuzigung [☞4086] **615***.
3055. Joaquin, Jo., **738** von 413.
3056. Joch pass, **806** von 631.
3057. Johann v. Böhmen, **906***.
3058. Jordan, W:, **640***; *w*, **428** von von 516; **737** von 1349.
3059. Joubert, Jo., ** *w*, **211** von 828.
3061. "Journal des Debats" **244**.
3062. "Journal des Economistes," plagiat, **216** von 759.
3063. Juan-Fernandez, **611***.
3064. **Juden** [☞3036] (alt.) ☞3517; 4181; 4604; nat. organisation, **1423** von 266; in Berlin [☞3446] 1751-99, **209**, s. 95; in Indien, **932** von 1352; in Galizien, (sekten) **142** von 1315.
3064y. —— "frage," **546** von 639.
3065. Jugendgesellschaft, **1516** von 719.
3066. Jungfrau, **821***.
3067. Junker, W:, **616*** von 1719.
3068. Jurgewitz, **926*** von 1614.
3069. Jurisprudenz. ☞Recht.
3071. Juristenstand in Eng., **604** von 175; **1515** von 38.
3072. Justiz verwaltung [☞Processe, Strafe] in D'tland, [☞2073, 2180, 4239, 4330, 5153] aufgabe, **1517** von 288; reform, [☞4459] **105** von 464; in Eng., **111** von 1467.
3073. Kaffee culture, Venez., **937*** von 638.
3074. Kairuan, **222**.
3075. Kaisersage [☞2684] **1419** von 560.
3076. Kaiserfeld, M. v., **732** von 1309.
3077. "Kaiserkrönung," **525** von 1360.
3078. Kaiser-Wilhelmsland, **517**, s. 607; **627*** von 398; **733** von 812.
3079. Kalender, alt, **1002** von 1516; eigentümlichkeiten, **804**.
3080. Kalw, zeughandlungscompagnie, **339** von 1520.
3081. Kamerun, **107**, s. 233; **517**, s. 601; **522**, s. 506; **625*** von 1429; **720** von 610.
3082. Kant, **1416** von 624x; *w*, ☞3244; & Rousseau, **231** von 1503.
3083. Kardinalscollegium, **134** von 1068.
3083y. Karnak, **943-4*** von 578.
3084. Karpathen, **828** von 1342.
3085. Kaspisches meer, Rus. erweiterung nach S. O., **715** von 646; urwäldern, **725** von 1188.
3086. Kassai, **934-5*** von 1719; **938*** von 428.
3087. Kastell, **906*** von 256.
3088. Kastner, J: G:, **513** von 713.
3089. Katkow, M., †, **221**; **520**, s. 318; **617***.
3091. Katzen [☞3002] **641***
3092. Kauffahrteiwesen, dt., **202** von 1082.
3093. Kauffmann, Hugo **812*** von 465.
3094. Kaukasus [☞2094, 2161, 2482, 4844] **823*** von 200; w, **1118**; Schwarzmeer küste, [☞2161] **1115** von 42; krieg, **1112**, s. 110; wehrpflicht, **1112** von 646; wirtschaft, **1103**.
3095. Kaulbach, W: v., **227**, s. 98; **933*** von 240; *w*., [☞4298 b] **1304** von 745; "weltges.," **1414** von 745.
3096. Kaulbars, N:, **610***.
3097. Kautschuk, **1410** von 1706.
3098. Kefir & kumys, **617** von 1074.
3099. Keller, Got., **226**, s. 394; **242** von 173; **645***; *w*, **542** von 1455; **916**.
3101. Kelten in S. Oest., **443** von 664.
3102. Kepler, J:, **1407** von 422.
3103. Keramik, **803*** von 207.
3104. Kerner, Justinus, **608*** von 868.
3105. Kiel, **802*** von 1465; **925*** von 395; in 1820-30, **433-4** von 722.
3106. ——, F:, **903*** von 552.
3107. Kinder [☞2913] in Berlin, **810** von 1245; gesundheit, ☞2615, 2913, 3468.
3108. ——, verwahrloste, erziehung [☞Waisen] **1508** von 1121, **1515** von 860.
3109. Kinzigtal, **618***; **810*** von 511.
3110. **Kirche**, geschichte, w., ☞4619; grenze zw. altertum & mittelalter, **520** von 1055; in D'tland, 701-800, **1510** von 590; 1001-99, & reich, **1413** von 590; 1138-1254, ☞2967; — 1375 schisma, ☞3591.
3111. ——, eine gemeinsame d'tsche, **141** von 240.
3111x. ——, GRIECHISCHE [☞2328, 4107] in Russland, [☞4868] sekten, **447** von 1315.
3112. ——, KATHOLISCHE [☞4092, 4727] *dogma*, ☞4137; *geschichte* seit Reform. [☞3027, 4053, 4093] **1504** von 1570; in D'tland [☞2443, 2724, 2851, 3052, 3133] **101** von 5; **1501** von 140; *verwaltung*, ☞4246.
3113. ——, ——, in Frank., unter L: XV., **521** von 1651.
3114. ——, PROTESTANTISCHE [☞2811] in D'tland, landesherr. regiment [☞3325, 3432 *b*] **510** von 998; **1501** von 1645; & regierung [☞2686 *l*] **1501** von 72.
3115. ——, ——, (altkathol.) **1502**

Die **FETTEN** Ziffern bezeichnen das Heft worin der Aufsatz erschienen ist [☞Tafel, seite 2.] Die zur rechten des "von" gedruckten Ziffern bezeichnen den Verfasser [☞Seiten 3-12.] Die mit * bezeichneten Artikel sind illustrirt.

von 1099.
3116. ——, ——, (evangel.) richtungen [☞2781, 4546] **1507** von 172; **1509** von 1371.
3117. ——, ——, (lutherische) symbole, **537** von 1055; zukunft, **1512** von 1371.
3117y. ——, ——, in England, ☞4433.
3118. **Kirchen,** Bozen, **611***; Friedrichshafen, inn., **634*** Heiligenberg, **644***; Innichen, inn., **638***; Jerusalem, ☞1907; Oppenheim, **643***; **h**, Reval, (S't Nikolaus, ges. 1401-99) **517** von 1347; Rom (Sixtin. capelle) **625***; k. Weingarten, inn., **606*** von 868; Wien (Stephan's) **649**; (Votiv) **637**, s. 772*; Wladimir, **624***.
3119. Kirchenverwaltung, **1509** von 761.
3121. Kirchenpauer, G. H:, w, **241**, s. 474.
3122. Kirchhoff, Gu. [R.], **605***; †, **225** von 611; **726** von 1180.
3124. Kleider [☞2437, 2657, 3491] wahlverwand. zu männ. & weib. moden, **615** von 391.
3125. Klein-Asien, ☞2125, 3036, 4772.
3126. Kleinödien, d'tsche, **1407** von 1705.
3127. Kleist, C. E. L. v., **630**, s. 1630*.
3128. ——, H: v., **703** von 165.
3129. Klima, [☞Wald]änderungen, **1415** von 1201; einfluss auf menschen [☞3146, 4865] **1402** von 1129.
3131. Klöntalsee, **609***, **805***.
3132. Klopp, O., *w*, **505** von 103.
3133. Klosterwesen, erneuerung in D'tland, **1516** von 1398.
3134. —— apotheken in Ital., **633** von 1680.
3135. Klostermeyer, M., **921** von 600.
3136. Klytia, **1410** von 961.
3137. Knaben, strassen, **825*** von 755.
3138. Knaus, L: [☞3378 *b*] **631***.
3139. Kneipp, **648**.
3141. Knies, C:, *w*, **306**
3142. Koch, kaufmnn, **1201** von 653.
3143. König, Ro., *w*, **712**, s. 76.
3144. Königsberg, **621***,
3145. Königtum [☞3045] bei den alten, **204** von 276.
3146. Körper, mensch. [☞2122, 2896, 2908, 3543, 3563, 3579, 4043, 4461, 4505] Gewicht & grösse, **138** von 1606; willkur. Verunstaltungen, **1409*** von 1306; *h*., wiederersatz verlorener Teile, **112** von 1113; Wärme [☞Tropen] **1421** von 468.
3147. Kohlen, bau, Russland, **1124**; stein, **1401** von 1300.
3148. Kohlenstoff, kreislauf, **1401** von 48.
3149. Komische in poesie, **1412** von 1481.
3150. Kompert, L., †, **612***; *w*, **723** von 358.
3151. Kopenhagen, **815*** von 729.
3152. Koppernigk, M., **427**, s. 84.
3153. Korais, Adamantios, **439** von 165.
3155. Koran, **1309** von 1497.
3156. Korea, **736** von 831.
3157. Kosmopolitanismus & patriotismus, **1503** von 1172.
3158. Krämergeist, **123**.
3160. Kraftwechsel, **240-4** von 534.
3161. Krakau, **903*** von 1484.
3162. Krankenpflege, & frauen, **637** von 1236.
3163. Krankheiten [☞2236, 4556] ursachen, **835** von 1113.
3164. ——, epidemische, **824** von 15; **1408** von 4.
3165. ——, frauen, **643** von 507.
3166. ——, infektions, **221** von 996; **802** von 922; **1422** von 211; übertragung durch pflanzen, **209** von 1529; tiere, **801*** von 8; — fleisch & milch, **746** von 15.
3167. Krapotkin, **1514** von 1561.
3168. Kraszewski, J. I., **716** von 331.
3169. Krause, H., **625***.
3171. Kray, W:, †, **647***.
3172. Kreide, **1411*** von 1752.
3173. Kreislauf des werdens, **625** von 1022.
3174. Kreisordnung, preus., **1502** von 1127.
3175. Krems, in 1809-20, **818** von 1111.
3176. Kricheldorf, C., **624**.
3177. **Krieg,** ☞2667, 2686 h.
3178. —— von 1282, Sicilien, **230-1** von 585.
3180. —— 1686-7, **125** von 1650.
3181. —— 1787, Holland-Preusen., **137-8** von 115; **425** von 381.
3182. —— 1864 [☞4484] w., [☞2966] **512** von 293.
3183. —— 1866 [☞4485] w., [☞2966; **, **112-4** von 1283, **547** von 673y.
3184. —— 1870-1, **. ☞3299; geldentschädigung. folgen, **1201**, s. 230; **1503** von 1471; literatur [☞2966] **414** von 116; *f*., (Boulanger, w.) **745** von 956y; h, strategie, **513-5** von 1583.
3185. —— 1877-8, strategie, **522** von 583.
3186. —— 1885, Bulg.-Serbien, **528** von 281.
3187. ——, zukunft, D'tland, **113**, kosten (volksw. folgen) **124-5** von 1332; feind. flotte in dt. gewässern, **122**; mit Russ., strateg. verhältnisse, **436** von 115.
3188. ——, ——, Gr. Britanien, **131** von 670.
3189. Kriegskunst [☞2559, 2753* 2766, 3084 *h*, 3985, 3184-5, 4119] initiative, **905** von 1339.
3191. Kriegspiele, **608** von 1147.
3192. Kriegsschiffe, [☞Marine] belustigungen, **625*** von 624; rechtstellung in fremden gewässern, **112** von 495.
3193. Kritik, dramat., **700** von 522.
3194. ——, kunst, **217** von 536.
3195. ——, literar., **513** von 952.
3196. ——, philos., **731** von 3
3197. Kroatien, **725*** von 1439; & Ungarn, **728** von 1439.
3198. Kronenburg, **624***; **938*** von 1432.
3199. Krupp, A., †, **620,* 720** von 1393; b, fabrik, **342** von 1124.
3201. Kuckuck, **942-3*** von 1052
3202. Küche [☞2632, 3556] in alter zeit, [☞2712] **604** von 770; (Rom) **1418** von 1313; (D'tland) **610** von 1464; **1306** von 517.
3203. Kühne, G., **612*** von 750.
3204. **Kuenstler,** arbeitsgewohnheiten, **612**, s. 968; b, ruhm, **400-1** von 913.
3205. —— in alt. Griech., **1309** von 136.
3206. Künstlerverein Berlin, **606***, **619***.
3207. Küste, ☞Boden.
3208. Kuklux, **715** von 948.
3209. **Kunst** [☞2168, 2221, 3013,

Die **FETTEN** Ziffern bezeichnen das Heft worin der Aufsatz erschienen ist [☞Tafel, seite 2.] Die zur rechten des "von" gedruckten Ziffern bezeichnen den Verfasser [☞Seiten 3-12.] Die mit * bezeichneten Artikel sind illustrirt.

3227. 3379. 4282, 5145] aufgabe, **625** von 438; fortschritt in, **101** von 1673; & moral, ☞3555; raffinement in, **135**; & volksleben [☞3226] **1303** von 1612.
3211. —— geschichte [☞3214] & ges., **520** von 290.
3212. ——, ornamentale [☞2802, 2894 *d*, 2946, 4803] **1409** von 207, anfänge, **1414** von 1229.
3213. ——, religiöse [☞3215 h] alt-griech., **1409** von 314.
3214. KUNST, assyriol., **1301** von 1131.
3215. ——, ANTIKE, studium & preus. regierung, **438** von 656; *griech.*, ☞2221. 3213, 3223, 3528; unter *römischen* kaisern [☞2946, 3223] **1413** von 1002; *h.* & urchristen, **1302** von 1612.
3216. ——, deutsche, ges. [☞2894 d] **418** von 1489; *b.* & Reformation, [☞4298 *b*] **1402*** von 1722.
3216y. ——, französ., **247** von 593.
3217. ——, japan., **738** von 184; **805** von 391.
3218. —— in Russland [☞3221 *h.*, 3224 *h.* 3225] in Ostsee prov., ges., w, **1121**.
3219. Künste, verbindungen der, **409** von 580; **1004** von 1522.
3221. KUNSTAUSSTELLUNGEN [☞2078, 3212 b.] Berlin, **211** von 536; **509**; **605*** & **607*** von 51; **621** von 1503; **808** von 1292; München, **433-4** von 1169; **532** von 1089; **632***, **634-5** von 473; **732**; **936** von 944; Paris, **247**; **618***. *h*, St. Petersburg, **1127-36** von 1108; Wien, **243** von 896; **618***. **628-30** von 1225; **730** von 889.
3222. KUNSTGEWERBE [☞3212, 3225] **234** von 896; **1509** von 695; **1512** von 1203; **1515** von 9 ; b, ausstel., **732** von 99 ; in Oest., **126** von 896; bei den Negern, **911-2*** von 212.
3223. Kunstliebhaber im altertum, **1408** von 212.
3224. KUNSTSAMMLUNGEN, *rom.* kunst. ☞2946; *b.*, *deutsche*, des mittelalter & renais., **242** von 142; *d.*, Berlin, **729** von 1203; w, **244** von 441; *f.*, Dresden, **727** von 1263; *h.*, Moskau, **223** von 896; *k.*, München, **610***; *l.*, Wien, **637**, s. 772*; *p.*, Weimar, **415** von 944.
3225. Kunstschmiede [☞2802] **822*** von 444; russische, **931*** von 1252.
3226. Kunstwerke, art zu sehen, **1409** von 1267.
3227. Kupferstechkunst [☞2979] **225**.
Kurz, H'n, denkmal, **649***.
3228. Kussmaul, Ad., **628**.
3229. Lachersee [☞ Vulkane] **619**, s. 119*.
3230. Labrador, **609*** von 231.
3231. Lachen, das, **607** von 497.
3231y. Lamartine, A. de, **947*** von 790.
3232. Lambert, J: H:, ☞3244.
3233. **Land** [☞4315] gesetzgebung in D'tland, ☞2163, 2538 *h.* 2577, 3009; in Verein. Staaten, **1004** von 418; nachahmung, **339** von 1298.
3234. —— verhältnisse im mittelalter, **324** von 378.
3235. —— verteilung, Frankr. & Gr. Brit., w, **342**, s. 270.
3236. Landfrage, **1006-7** von 418.
3236x. Landshut, **610*** von 346.
3237. Landtag, bay., **622***.
3238. **Landwirtschaft** [☞2523, 2775] w., ☞3294; verhältniss zw. consum & zwischenhandel, **732** von 7; fortschritt, **1307** von 827; *h*, machinenwesen, **1402** von 1155.
3239. —— in Deutschland, **229** von 1027; **318** von 1339; **731** von 348; (Baden) w., **309-12** von 206; (Bayern) ☞2647; (Rheinprovinz) ☞3009 d; ausstellung, **1503** von 860; *h*, concurrenz [☞5068] amer., **327** von 1454; **1510** von 606; *k.*, steuerlastung, **1505** von 1613.
3240. —— in Eng., w., **240**.
3241. —— in Frankreich, statis., **303** von 1217.
3242. —— in Russland [☞2164, 4463] **1112** von 130; vereine, **1106**.
3243. Langenbeck, B. v., †, **824***.
3244. Laplace theorie, **507** von 317.
3245. La Plata, **730** von 335.
3246. L'Arronge, A., §§*w*, **204**, s. 293.
3247. Lassalle, F., & socialismus, **1507** von 1018.
3248. Laube, H., **602** (s. 1739) von 750.
3249. La Vallière, L., **612*** von 642.
3251. Lavater & Goethe, **1308** von 1497.
3252. Lavigerie, C: M. A. **638**, s. 941*.
3253. Leben, **420** von 33; älteste formen [☞2576] **1404** von 1280; **1418** von 819; untere grenzen [☞2134, 3434, 4055] **214** von 1529.
3254. Lebensansprüche, steigen, **1506** von 263.
3255. Lebenskraft [☞2908] **105** von 154; **1406** von 686.
3256. Lebensmittel, teuerung, **1503** von 1090; **1505** von 258.
3257. Leconte-de-Lisle, **742** von 1691: **908*** von 542.
3258. Lecture, wahl, **208**; **628** von 355.
3259. Lefevre, E., **701**, s. 201.
3261. Legoux, J., *w*, **727** von 221.
3262. Lehrerinnen (dtsche) im auslande, **815** & **1513** von 861.
3263. Leibesübungen [☞2853, 4843] in alt-Griech., **1408**, s. 880.
3264. Leibnitz, & kön. Sophie-Charlotte, **626*** von 863.
3265. Leichenverbrennung, **1505** von 1717.
3265y. Leidesdorf, M., **649***.
3266. Leinengewerbe, w, **300**, s. 307.
3267. Lenau, N:, **1304** von 166; in Weinsberg, **647*** von 767y; & M:. Behrends, **247** von 1666y.
3268. Lenbach, F., **426*** von 1170.
3269. Leo XIII., **409-10*** von 1068; **625***; wahl, **122** von 1068; feier, **626**; ‡ *w*, **118**, s. 77; **704** von 1068.
3271. Leopardi, **1420** von 1758.
3272. Leopold I., könig, **446** von 255.
3273. ——, prinz v. Bayern, **633***.
3274. Lesen, ☞ Lecture.
3275. Lesseps, Fer., **616***.
3276. Lessing, C: F:, **227**, s. 98.
3277. ——, G. E. [☞2797] & drama, **1301** von 1049; **1517** von 1029; "Nathan," **1411** von 1580.
3278. Letteverein, **600** von 1464.
3279. Letzlingen, **910*** von 660.
3281. Leuthold, H:, **917*** von 1744.
3282. Lewald [Stahr], Fanny, **442*** von 522; †, **244**; **647***; *w*, **126**.
3283. Leyden, dr., **631**, s. 1708*.

Die **FETTEN** Ziffern bezeichnen das Heft worin der Aufsatz erschienen ist [☞Tafel, seite 2.] Die zur rechten des "von" gedruckten Ziffern bezeichnen den Verfasser [☞Seiden 3-12] Die mit * bezeichneten Artikel sind illustrirt.

3284. Liberalismus & staatszweck, **534** von 1581.
3285. Libya, forschung, **1410*** von 732.
3286. Licht, geschwindigkeit, **1421** von 1354; & leben, **1404** von 257.
3287. —— mittel [☞2560] **1401** von 1226.
3288. Lie, Jo., *w*, **729** von 965.
3289. Liebe, begriff, **1407** von 1.
3290. ——, frauen, **617**; moral in, **1002** von 272, platonische, **1412** von 1691.
3292. Lieber, Fr., **1421** von 1206.
3293. Liebermann, M., **640***.
3294. Liebig, J. v., *w*, [☞3474 *a*] **1514** von 1186.
3294y. Liederdichtervereine, französ., **745** von 1166.
Lieferungsgeschäfte, ☞4555.
3295. Lieutnant, der, **621** von 798.
3296. Lincoln, A., **140** von 752.
3297. Lind, Jenny, **724** von 1243.
3298. Lindau, Paul, ✓ *w*, **203**, s. 155; **237**, s. 237; §§*w*, **236**, s. 143.
3299. Linden, fhr. v., ⁂, **120** von 1171.
3301. Lindenbaum, grosser, **617***.
3302. Lindner, Alb., **627***.
3303. Lingg, H'n, **418*** von 165.
3304. Linné, C: v., **1414** von 958.
3305. Lippe-Detmold, **939*** von 1576.
3306. Lippert, Ju., *w*; **415**.
3307. List, F:, denkm., **646***.
3308. Liszt, Fr. [☞2916] **219-20** von 901; **607*** von 355; **810*** von 1187; **918*** von 1513; in 1823-34, **730** von 1243; Rom, 1885, **123** von 1037; *h*, & Wagner, **931** von 921.
3309. Litauen & deutschtum, **103** von 68.
3310. Literarische beruf in D'tland, übel, **147**.
3311. Literatur [☞ Geschichte, Originalität, Poesie, Roman, Satiriker, Uebersetzen, u. s. w.] & gesellschaft, **910**; studium, [☞3312 *k*] in erziehung, **220**.
3312. ——, Deutsche, [☞Märchen] *geschichte*, w., **712** *von 522; archiven für, **139**; **238** von 308; 1509-99, ☞4453; —— 1701-99, ☞2686 *p*. 2812; —— 1813, dichtung & befreiungskrieg, **918** von 802; —— 1840-5, Berlin, **431** von 1176; *k*, im lehrprogram, **228** & **237** von 536.
3312y. ——, ——, in Oesterreich, ☞2491, 4823.
3312z. ——, ——, colportage, **947** von 860.
3313. ——, ——, platt, ☞2843, 3318, 4319, 4536.
3314. ——, Französ., [☞2492] zeit genös., [☞3294y] **705** von 522.
3315. ——, Latein., ☞2643, 4454.
3315y. ——, Rumänische, classiker, **746** von 1304.
3316. ——, Schwed., zeitgenös., **740** von 572.
3317. ——, Spanische, schöne, **1416** von 304.
3318. ——, Vlämische, **737** von 558.
3319. Livland, zustände, **734**.
3321. Localpatriotismus, **123**
3322. Locarno, **909*** von 742.
3323. Lockroy, E:, **701**, s. 190.
3324. Loe, F: K: W. D. v., **630**, s. 1635*.
3325. Loen, M. v., **113-4** von 86.
3326. London, armen [☞4841] **102** von 506; leben, **1001** von 131; verwaltung, **1402** von 510.
3327. "Lorn, H.", **410*** von 932.
3328. "Loti, P:," [Jules Viaud] *w*, **618**, s. 1684.
3329. Lotterie in Preussen, **300** von 1640.
3331. Lotze, H., **944*** von 3; *w*. ☞2889.
3332. Louis XIV., zeit, **1406** von 1587.
3333. —— XVI., ⁂, **639**.
3334. ——-Philippe, hof, **617**, s. 1621.
3335. Lubliner, H., §§*w*, **204**, s. 296.
3336. Lucretius [Carus], **145** von 216.
3337. Ludwig [☞Louis, Luiz] I., **633***: **811***, **1007***; **909-10*** von 1242; **931**§§ von 685; & Montgelas, 1813, **106** von 599; denkmal, **620***.
3338. —— II., & kunst, **409** von 944; †, **606*** von 598; **1006** von 264; urne, **608***.
3339. Ludwig, Ot. §§*w*, **229**, s. 456.
3341. Ludwigsburg, **648***
3342. Lübeck, **929-30*** von 1176.
3343. Lüneburg, **819*** von 359.
3344. Lütke, F:, **1130-33** von 566.
3345. Luft & gesundheit [☞4923] **110** von 1606; **1415** von 1679.
3346. Luise, königin [☞2294] **616***; **1411*** von 796; ***w*, **834** von 352.
3347. Luiz I., **608***.
3348. **LUSTSPIELE,** Abend in Sorrent, **424** von 1586; 3349. Erste branntweinbrenner, **419** von 1568; 3350. Es hat so sollen sein, **443** von 685.
3352. Luther, **612***; **1419** von 1425; als schulbefreier, **1513** von 1018; festspiel, **907*** von 926.
3353. Luxemburg, **947*** von 1273; geschichte, **445** von 115.
3354. Luzern, panorama, **819**.
3355. Mabille, **608** von 1639.
3356. Macaulay, **1305** von 773.
3357. Maccari, *w**, **245** von 536.
3358. Machiavelli [☞2686 u] **1403** von 1587.
3359. Machinenwesen [☞3237 h] **801***.
3361. Mackenzie, M., **619**, s. 92*.
3362. Madach, E., **735** von 755.
3363. Madatsch-Ferner, **600***
3364. Madeira, **823*** von 247; **937***.
3365. Madonna di Campiglio, **830*** von 1638.
3366. Mädler, v., **131** von 951.
3367. Mädschen, erziehung [☞Schülen] gemeinsame mit knaben, **1517** von 192.
3368. Märchen [☞2033, 4998 *b*] das d'tsche, **1421** von 949.
3369. Maffei, A., **600***.
3371. Magdeburg, **902*** von 1209.
3372. Magellanstrasse, **646***
3373. Magnetismus [☞2124] & pflanzen, **607, 623** (s. 596) von 340.
3374. Mainau, **603**.
3375. Majorität, gesetz der, **135** von 859.
3376. Malabranca, Latino, **402** von 1253.

MALER DEREN BILDER ABGEBILDET SIND.

3377. **ADAM,** E., **618, 620, 622**; Adam, J., **638**; Adam, L. E., **629**; Adamo, A., **615**; Agrasot, J., **604**; Ahrends, K., **611**; Aldi, P., **627**; Alvarez, L., **611, 618, 623, 639, 641, 646**, Amberg, W., **826**; Andersen-

Lundby, **640**; Andreotti, F., **601**, **610-1**, **613**, **627**; Angeln, H. P., **1202**; Aranda, L., **607**, **827**; Arends, H. B., **641**, **1201**; Askevold, A., **611**. **1201**; Aubert, J., **619**; Aublet, A., **631**; **BACON, H:, 644**; Bagge, M. v., **639**; Baisch, H., **607**, **609**, **628**, **645**; Ballavone J., **605**, **620**; Barbudo, S. S., **609**; Barlson, G., **638**; Bartsch, G., **614**; Bazzani, L:, **623**; Bechi, L., **614**; Becker, Q., **1201**; Beckmann, W., **612**, **623**; Beer, Wa. **600**, **628**, **935**, **638**; Begas, A., **901**; Bellet. A., **631**; Bellotto. B., **639**; Benssiure, J., **626**; Bergen, G., **627**; Berger, E., **641**, **1201**; Berger, W., **803**; Beruinger, E., **814**; Bertier. F., **624**. **644**; Bertrand, J., **640**; Bertzik, A., **637**; Beyle, **824**; Beyschlag, R., **802**, **807**, **808**, **834**; Bianchi, L., **635**; Bida, A., **614**. **616**, **622**, **625**, **635**, **647**; Blaas, E. v., **601**, **629**; Blau, T., **630**; Bleibtreu, G:, **611**; Block, M., **1204**; Blume, G., **1205**; Bochmann, G. v., **635**; Bodenstein, J., **648**; Borchardt, F., **620**; Bosch, E., **616**; Bosboom, J., **1201**; Bouguereau, W., **647**; Boutigny, **822**; Brandt, J., **635**; Braun, F., **637**; Braun, R., **643**, **649**; Brouillet, **825**; Bredt, F. M., **634**, **637**; Breitbach, C., **609**, **612**; Breton, J., **617**; Bridgeman, F. A., **627**; Brispot, H., **643**, **645**; Bos,—v. d., **645**; Bruch-Lajos, **624**; Brütt, F., **638**; Brunet-Houard, **624**; Bucher, H., **613**; Burckhardt, H., **1202**; Bussche, E. v. d., **612**; **CABANEL, 827**; Cabuzel. **621**; Caien, H:, **605**, **639**; Cain, G:, **640**. Cap, C., **635**; Carstens, J. V., **805**, **820**; Cassioli, A., **611**, **618**. **628**, **637**, **645**, **647**; Catt, A., **631**; Cedarstroem, T., **1205**; Chaplin, C:, **621**; Chelius, A., **833**, **835**; Chirico, G. di, **626**, **635**; Cipriani, N., **642**; Constant, B:, **610**; Corcos, V., **614**; Costa, J., **609**, **615**; Courtois, G., **606**, **624**; Creglinger, M., **617**; Czachorski. W., **627**, **1200**; **DAGNAN, 829**; Dahl, S., **802**; Darnaut, H., **808**; Davis, L., **624**; Dawant, A. P., **821**; Debat-Ponsan, **614**, **642**; Defregger, F., **800**, **937**, **1200**; Deiker, C. F., **626**, **643**, **647**; *Delaroche, P.*, **907**; Delobbe, F. A., **621**; Dery, K., **645**, **648**, **810**; Deiz, W:, **638**, **831**; Dille, L:, **637**; Doré, G., **642**; *Dürer, A.*, **624**, **1204**; Dupain, E., **613**; **EBERLE, A., 609**, **649**; Ebersberger, M., **619**; Echtler, A., **634**; Eggena, A., **640**; Eggert, S., **602**; Eichstädt, R., **637**; Eisenhut, F., **609**, **610**; Ekenaes, J., **636**; Ekwall, K., **626**, **648**; Eljasz. **636**; Emele, W., **607**; Epp, R., **611**, **620**, **624**; Ewers, H., **638**; Exner, J., **649**; **FALDI, A., 608**; Falkenberg, R., **608**, **620**; Ferroni, E., **608**; Feuerstein, M., **617**; Firmen-Girard, **616**; Fischer, L. H., **818**; Flamm, A., **606**; Forell, R. v., **622**; Franck, A., **615**; Franz, G., **642**; Fredericks, A., **633**; Frenes, R. H. de, **628**; Frenzel, L., **827**; Friedländer, F., **817**; Friedrich, O:, **623**; Fröschl, C:, **646**; Fux, J., **600**; **GAGG, 626**; Gaisser, J. E., **643**; Gampenriede., K., **612**; Garnier, J., **635**; Garrido, E. L., **640**; Gatteri, G. L., **602**; Gegenbaur, A. v., **634**; Gehrts, C:, **622**, **624**, **1204**; Gentz, W., **608**; Geza, P., **621**; Ghirlandajo, R. del, **642**; Girardet, J., **644**; Giuliano, B., **610**, **646**; Glisenti, A., **627**; Golz, A. D., **626**, **638**, **804**; Grätz, Th., **606**, **618**, **807**; Greibe, J. C., **1205**; Greil, A., **820**; Grob, K., **645**; Grocholske, S., **1200**; Grönnland, N., **643**; Gross, R., **640**; Grossmann, W., **635**; Grützner, E., **817**; Grund, J:, **612**; Guiliano, A., **637**; Gylis, N., **626**; **HACKL, G., 630**; Hahn, G:, **800**; Hals, F., **611**; Hammerl, F., **607**; Haquette, C., **823**; Hamsu, **603**: Harper, J: S., **621**; Heilmann, A., **621**, **639**; Hempel, C., **600**. **603**; Henninger, J: F:, **644**, **646**, **648**, **833**; Henny, C. Napier, **818**; Henry, E. L., **631**; Henseler, E., **608**; Her, Th., **806**; Herbo, L., **1202**; Herger, E., **826**; Hermandez, G., **630**; Herpfer, C:, **634**, **649**; Herrmann, C., **635**; Herterich, H., **638**; Heyn, A:, **639**; Hiddemann, F., **622**; Herschfelder, S., **816**; Hoecker, P., **616**, **645**; Höflinger. A., **635**; Hoffman, E., **611**; Hofmann, H., **1203**; Holmberg, A:, **609**, **645**; Horn, C., **608**; Horscheit, T., **646**; Hubler, **809**; Humborg, A., **621**; Isreal, D., **631**; **JACOVACCI, F., 617**; Jäger, C., **625**; Jauslin, C:, **606**; Jettel, W., **608**; Joanowitsch, P., **834**; Johann, P. G., **611**; Jonnard, **827**; Jordan, C:, **649**; Jordan, Ru., **648**; Joris, P., **612**, **619**; **KAMECKE, O. v., 829**; Kämmerer, F. H., **636**; Kanoldt, E., **608**, **610**, **639**, **809**, **834**; Kappes, A., **618**: Karger, C:, **612**; Karstens, J. V., **815**; Kauffmann, H., **637**, **812**, **833**; Kaulbach, H., **609**, **642**; Keller, A., **641**; Keller, F:, **635**, **649**; Kemendy, J., **602**; Kern, H., **621**; Keyser, E., **806**; Kinzel, J., **637**; Kirberg. O:, **806**; Kleudgen, F., **621**; Klimsch, E., **617**; Klinkenberg, E., **643**; Knauss, L:, **631**, **648**, **803**, **829**; Kögler, K., **625**, **638**; Koppay, J., **626**, **639**, **641**, **649**; Koppers, J., **621**, **627**; Korff, A. H. B., **1206**; Korsuchin, A., **649**; Kotschenreiter, H., **802**; Kray, W., **646**, **803**; Kricheldorf, C:, **611**, **807**; Krupp, A., **463**; **LAGYE, R., 606**; Lang, H., **643**; Langer, E., **631**; Laupheimer, A., **608**, **808**; Laurent, E. J., **647**; Leblin, M., **1204**; *Lebrun* (Vigée) **647**; Lehmann, **812**; Leinweber, H., **615**; Le Roux, H., **615**: Lessing, H. **632**; Liebermann, M., **640**; Lindenschmidt, W., **813**; Lindner, F., **602**, **640**; Lindner, G., **637**; Lingner, O:, **648**; Lins, A., **623**, **810**; Lipsinski, H., **648**; Lix, F., **831**: Löfftz, W., **821**; Löwith. W., **640**; Lonza, A., **632**, **645**; Los, W., **804**; Lossow, H:, **644**; Lüben, A., **622**; *Luini, B.*, **642**; **MAGGIOLATE, 630**; Makart, H., **615**, **622**; Makowsky, W., **616**, **625**; Makowski, K. I., **648**; Mali, C., **619**; Mangilli, A., **615**; Manteguzza, G., **602**, **631**; Marc, W., **617**, **811**; Maria, E. de, **642**; Mariani, C., **617**; Marr, C:, **813**; Maso, F., **620**; Massani, P., **639**. **821**; Max, G., **609**, **611**, **622**, **630**, **636**, **640**, **649**, **812**; Meckel, A. v., **609**, **625**; Meissonier, J. L. E., **634**; Melida, E., **609**; Menzel, A., **807**; Meyer, C: H., **600**; Meyer, "von Bremen", G:, **606**, **613**; Meyer, S., **1206**; Meyerheim, P., **815**, **946**, **1202**, **1205**; Miller, F., **635**; Millet, F. D., **629**; Minet, E., **630**; Mintrop, T., **624**; Mion, L:, **607**; Morlon, A., **826**; Mosler, H., **810**; Motte, G., **822**; Motte, H:, **603**, **623**, **629**; Mouillard, L., **630**; Müller, E. v., **635**; Müller "Breslau", G; **820**; Müller, M., **600**; Müller-Massdorf, **639**; Munier, E., **609**; Munsch, J., **608**, **616**; *Murillo*, **624**;

Die **FETTEN** Ziffern bezeichnen das Heft worin der Aufsatz erschienen ist [☞Tafel, seite 2.] Die zur rechten des "von" gedruckten Ziffern bezeichnen den Verfasser [☞Seiten 3-12.] Die mit * bezeichneten Artikel sind illustrirt.

Myrbach, 820; **NEAL**, D:, 831; Neide, E., 614; Neustätter, L., 638; Niczky, E., 623, 637; Obersteiner, L., 633; Oehmichen, H., 606, 624; Ouderaa, P. v. d., 621; **PABST**, A., 830; Pabst, H., 610; Palamedesz, A., 640; Palmié, C: *J.*, 632, 648; Pape, W:, 642; Papperitz, G., 627; Pasini, A., 601; Pawleszak, J., 624; Pendron, 605; Peralta, F., 641; Perez, J., 639; Perlberg, F:, 649; *Perugino, P:*, 638; Pfannschmidt, C: G., 622; Picknell, W: L., 830; Piloty, C., 607, 633; Piloty, F., 608; Piltz, O., 832; Poppe, F., 636; Portielje, G., 646; Posadowsky-Sandrart, 639; Pradilla, F., 602; Prell, H., 613; Proelss, F:, 1205; **RACH**, L:, 606; Räuber, W., 635, 637, 808; Ramberg, A. v., 609, 627; Rasch, H:, 637, 644; Rau, E., 642, 816; Rauchinger, H., 821; Raupp, K., 618, 622, 643, 808; Ravel, E., 619, 624, 634; Reizner, M., 626; *Rembrandt*, 607, 625, 807; Ricci, P., 612, 613, 615, 617, 625, 627, 629; Richter, O. D. v., 607; Richter, W., 610; Rickelt, C., 610; Riefstahl, W., 812; Rieger, A., 822; Ritter, P., 622; Ritter, W., 830; Robaudi, A., 601; Rochegrosse, G., 625; Rongier, J., 616; Roskovics, I., 606; Rossinen, J., 1200; Roubaud, F., 811; *Rubens*, 630, 633; **ST-CYR**, 631; St. Lerche, V., 624; Salomon, J., 649; Schackinger, G., 619, 623, 636, 648; Schenker, J., 621; Schereschewski, 645; Schlesinger, F., 641; Schlegel, F., 835; Schmidt, M., 809, 823; Schmidt, Th., 611; Schmidt, W., Schmutzler, L., 602, 606, 611; Schneider, M., 640; Schnitzberger, J., 646; Schnitzler, F., 648; Schobelt, P., 1201; Schreiner, L: de, 645; Schröder, A., 810; Schuch, W., 621; Schütze, W., 624, 628; Schultze, R., 629, 818; Schulz-Briesen, E., 636; Schwartze, T., 637; Schweitzer, Ad., 813; Schweninger, C., 613, 617; Seeldrayers, 605; Seeman, R. M., 626; Segoni, A., 635; Seifert, A., 617; Seiler, C., 642; Sellmer, C., 635, 814; Serra, E., 622; Sicard, N., 821; Sichel, N., 608, 609, 612, 621; Siemiradzky, H., 625, 640; Simm-Mayer, 834; Smith, F. H., 813; Sohn, C., 636; Soulacroix, F., 600, 602, 624, 632; Specht, F:, 648; Spielter, C., 622; Spiess, A:, 610; Spiridion, J., 622; Spitzer, E., 606, 610, 648; Spitzweg, C:, 808; Steffan, H., 609; Steffan, J. G., 803; Steffani, L., 623; Stein, R., 636; Stewart, J. L., 621, 821; Stieger, O., 638; Stiepevich, V. G., 632; Stoltenberg-Lerche, 630; Streitt, F., 615; Stryowski, W., 633; Szerner, W., 607, 625; **TADEMA**, L. A., 620; Tagerlin, F., 811; Tejedor, M., 643; *Teniers, D:*, 641; Thiele, A., 622; Thumann, P., 610, 634, 809, 812, 822, 833 (2); *Tiziano*, 629; Torqueti, A., 639; **UNTERBERGER**, F., 624; Urlaub, G., 1200; Vajda, S., 614, 627, 635; Vastagh, G., 641, 643, 644, 646; Vautier, B., 809; Velten, W., 622; Vesin, J., 641, 647; Vibert, J. G., 614, 816; *Vinci, L. da*, 826; Vinea, F., 618, 619, 625; Voelcker, R., 617; Vogler, H., 639; Vollmar, L., 603; Volpe, V., 610; Vriend, Ad., 628; Vriendt, J. de., 803; **WAGNER**, F., 630; Wagner, P., 648, 1202; Wagrez, J., 636; Wahl, C. v., 618; Waterhouse, J. W., 610, 612; Webb, C., 631; Weber, T., 609, 635, 641, 643; Whele, J. R., 624, 636, 644, 811, 821; Weimar, W., 647; Weiser, J., 606; Werestschagin, 603, 609, 611; Wergeland, O., 821; Werner, A. v., 642; Werner, C: [F: H:] 636; Wierusz-Kowalski, 600; Wimmer, C., 616, 625; Wünnenberg, C:, 806; Wuttke, C., 609, 635; Zewy, C:, 611; Zezzos, A., 627; Zick, A., 639; Zimmermann, E., 801; Zschimmer, E., 604, 648.

3378. Maler, deutsche, zeitgenös., 805,* 808* von 1176; *b*, Berlin [☞2224 *d*] 117 von 338; *d*, München, [☞2224 *k*] 120 von 415; 1004 von 264.

3379. Malerei [☞Künste,—2794, 5145] gegenwärtige, 246 von 799; 1301 von 772.

3381. ——, Deutsche, seit 1850, 208 von 799; *b.*, richtungen, 1511 von 421; schulen, 207 von 799; (Düsseldorf) 227 von 593.

3382. ——, Englische, seit 1840, 445 von 1025.

3383. ——, Italienische, 1401-1600, Florenz, 213 von 1019; Verona, 128-9 von 815.

3384. ——, Oesterreich, Wien, 124 von 1734; 1001 von 99.

3385. Malkasten, 607*.

3386. Malta, villa, 730 von 530.

3387. Manfred, 943 von 1518.

3388. Mancini, 101.

3389. Manstein, C. H. v., **w*, 1109 von 734; 1115.

3391. Mantegazza, 243 (s. 302) von 407.

3392. Manteuffel, fhr., 129, s. 320.

3393. Marburg, 608*.

3394. Maria-Theresia, ausstel., 630* von 391; denkmal, 630*.

3395. Mariaberg, 643*.

3396. Mária, jungfer, 611*.

3397. ——, königin v. Bay., †, 644 von 1085.

3398. Marie-Antoinette, & mode, 644* von 1212.

3399. Marienburg, 410 von 716; 1406 von 91.

3401. Marine [☞Colonien, Kriegsschiffe, Seekrieg] deut. [☞2422, 2453, 3187, 4559] 806 von 1617; w, 239 von 95; 239 von 95; oberste Behörde, 236 von 95; geschichte, 540 von 67; (anfänge) 533, von 67; leben, 604*, 633 s. 215.

3402. ——, Gross-Brit., *b.*, 728 von 67; 835 von 1512; manöver, 146 von 67.

3403. ——, Italien., 241 von 1625; 718 von 1691.

3404. ——, Oesterreich., 620*.

3405. ——, Russische, 713 von 1619.

3406. Mario, 400 (s. 99) von 913.

3407. Marius, Caius, 1421 von 170.

3408. Marktverkehr, Berlin, 312 von 879.

3409. Marlet, M. (Cop), 648*.

3411. Marmor, [☞Carrara.

3412. Marokko [☞3036] 624* von 1509; 824*.

3413. Marquardsen, H., *w*, 303, v. 324; 522, (s. 530) von 795.

3414. Mars 938 von 1411; 1417 von 666; reise nach, 133 von 411.

3415. Marschner, H:, briefe an Janda, 924 von 858.

3416. Marschall inseln, 913 von 776;

918 von 398.
3417. **Martialis, M: V., 239** von 696.
3418. **Marx, C:, w, 303** von 541; **502** von 1499.
3419. **Mary Stuart, 607*; 614*** von 863; **w, 701** von 449; §§ **w, 634*** von 1595.
3421. **Mass systeme** [☞2816] **1406** von 751; **1417** von 109.
Massalska, H.., ☞4204.
3422. **Materna, A. (F.), 134, s. 186.**
3423. **Mathematik, ☞2399, 3244.**
3424. **Mattsee, 641*.**
3425. **Maulbronn, 138**
3426. **Mäuse, 912-13*.**
3427. **Mausoleum, Charlottenburg, 629*.**
3428. **Mauthner, F., 631*.**
3429. **Mazzola, U.., *w*, 327.**
3431. **Mechanik, theoretische, 1411** von 924.
3432. **Mecklenburg, statistik, w, 300, s. 313; *b.*, kirche, 1503** von 72.
Medicin, ☞Heilkunde.
3433. **Meer** [☞4146 *h*, 5071] **veränderungen im niveau, 130** von 1109; **wandern & schwanken, 104-5** von 1569.
3434. **——, tief, leben, 1307** von 763; **1405** von 555; **1406** von 1040; **1413*** von 152; **1414** von 1141.
3435. **Meerscheidt-Hüllessem, O. 630, s. 1633*.**
3436. **Meiningen fehde, 1763, 638** von 771.
3437. **Meissen, 644*.**
3438. **Meissner, A. 602, s. 1739; originalität, w., 147.**
3439. **Meixner, C:, 635*.**
3441. **Mekka "teppich" in Cairo, 831*** von 1584.
3442. **Melbourne, 731** von 812.
3443. **Melikow, L., 742** von 430.
3444. **Melozzo da Forli, w, 212, s. 151.**
3445. **Mendelssohn, Felix, 618, s. 1747; 1303** von 124; **briefe, 224** an **Fuchs, 233** von 571; **an Moscheles, 425-6.**
3446. **Mendelssohn, Moses, 600*** von 817; **904*** von 177; **& juden, 101** von 880; **Berlin, 210, s. 222.**
3447. **Menger, A., *w*, 312.**
3448. **Mensch** [☞Körper] **Urmensch** [☞Aryer, Entwickelung, Familie, Höhlen, Hünen, Paläontologie, Pfahlbauten] **103** von 216; **in Europa** [☞2106, 2158, 2994] **1301** von 1053; **1409** von 1610; **in N. Amerika, 1422*** von 1364.
3449. **Menschen, verteilung, 206** von 1232; **1419** von 170.
3451. **Menschheit, grenzen der, 127** von 422.
3452. **Meran, 648*** von 1700x.
3453. **Merida, gebirge, 1423** von 365.
3454. **Merw, 610*, 626** von 844.
3455. **Messe, Nishnig-Nowgorod, 1100.**
3456. **Metalle** [☞4587, 4693] **arbeiten,** ☞3225.
3457. **——, edel, produktion** [☞2801] **300.**
3458. **Meteoriten, 1304** von 1053; **1407** von 1228.
3459. **Meteorologie** [☞Wetter] **630** von 1235; **800** von 250; **815; 901** von 787; **1410*** von 1474; **& mond, 830** von 76.
3461. **Metz, 600*.**
3462. **Mexico, geschichte, 1403** von 66; **(neu,) 529** von 1656; **volkswirt., & V. S., 705-6** von 1636.
3463. **Meyer, Conrad F., 424*** von 932; ***w*, 733** von 1349.
——, [v. Bremen"], G:, 613*.
3464. **——, H:, (†, 1832), 546** von 575.
3465. **Meyerbeer in Berlin, 229, s. 388.**
3466. **Meyerheim familie** [☞3378 *b*] **945*** von 1176.
3467. **Michelet, C: L., 914*** von 177.
3468. **Milan I., entsagung, 141** von 1498.
3469. **Milch, vorbereitung für kinder, 1423*** von 463.
3470. **Militärismus, 1007** von 131.
3471. **Milton and Cromwell, 1410** von 1514.
3472. **Milwaukee, 805*** von 1617.
3473. **Minahassa, 1411** von 1009.
3474. **Mineràle, *a*, theorie, 1418** von 1613; **umwandlung, 1406** von 1749.
3475. **Mineralien, als dunger, 609, s. 502.**
3476. **Minghetti, M:, †, 119** von 1026; **613*; 715** von 1481.
3477. **Mingrelien, fürst. familie, 612*.**
3478. **Miniaturen der Heidelberger bibliothek, w, 227** von 441.
3479. **Minnesänger, 1419** von 304.
3481. **Mirabeau & D'tland, 141** von 1713; **in Berlin, 244** von 1514.
3482. **Mirakelspiele** [☞4102] **in England, 1413** von 487; **in Frankr., 1422** von 1046; **in S. Italien, 1420** von 1572.
3483. **Missionen in Indien** [☞2277] **146-7** von 1352.
3484. **Mitrailleuse, 632*.**
3485. **Mittelalter,** ☞**Apotheken, Bücherwesen, Cultur, Deutschland, Dorfleben, Frauen, Haus, Küche, Land, Mirakel, Städte, Strafe, Tanz, Zunft.**
3486. **Mittelmeer, brit. interessen in 111** von 520.
3487. **——, ost, 1417** von 1093.
3488. **Mittermaier, K: J. A., briefe an, 139-41.**
3489. **Mitterwürzer, F:, 643*.**
3491. **Mode, filosofie der, 1509** von 791; **unwesen, 120, geschichte** [☞3398]; ***h*, in alt-Rom, 1308** von 459.
Möhring, F., †, 618*.
3492. **Mörike, E:, briefe an, 236** hrg. von 45.
3493. **Mohammed, 109** von 1284; **1413** von 515; **nachfolger, 1417** von 1054.
3494. **Mohammedaner (geistlichkeit) Africas, 735** von 1331; **in Rus. Asien, 1121.**
3495. **Mohammedanismus** [☞3441] **& cultur** [☞4635 *d*] **1508** von 515; **zukunft, 131** von 18.
3496. **Mokviewitsch, W. Debagorio, 800.**
3497. **Molière & frauen, 947*** von 482; **(Béjart) 404** von 913.
3498. **Moltke, 641*.**
3499. **Mommsen, Th., 624*** von 1464.
3501. **Mondsee, 642*.**
3502. **Monistique, 1306** von 296.
3503. **Mons-Eryx, 712** von 530.
3504. **Monte-Cassino nach Rom, 1003** von 284.
Montenegro, geschichte, ☞4131.
3505. **Montferrat, Bonifax v., 1412** von 684.
3506. **Montmorin, P. de, 415-6** von 1253.
3507. **Monts, A. v., †, 640*.**
3508. **"Monumenta Germaniæ", 239** (s. 140) von 933.
3509. **Monza, 648*.**
3511. **Moor colonien, 811** von 860;

cultur, **716** von 851; rauch, **937** von 117; **1505** von 860.
3512. Moral [☞2576, 3052, 3536 *h*, 4874] statistik, **1406** von 1378; **1513** von 464; mangel eines allg. princips, **1303** von 10; **1506** von 777; & religion, **136** von 216; & zeitgeist, **1502** von 826.
3513. Mord [☞Gift, Processe] psychologie, **1410** von 677.
3514. Mörder, weibliche, **108** von 464.
Morfologie, ☞4055.
Morgenland, leben, ☞Frauen, Staatswirtschaft, Theater, Weinbau.
3515. Morley, J:, *w*, **202**, s. 473.
3516. Morton, L. P., **637***.
3517. Mosäisches gesetz, **503**.
3518. Moser, Gu. v., **412*** von 917; *w*, **204**, s. 296.
3519. Moskau, [☞3224 *h*.] ⁂, **625***.
3521. Motoren, [☞Dampf, Elek.] *klein*, **339** von 13; gas & oel, **131, 139, 141**.
3522. Moulin Rouge, **608**.
3523. Mozart, **602***; in Paris, **812** von 599.
3524. Mühlhausen, **823*** von 166.
3525. Müller, J: v., & F: H., **507** von 1593.
3526. München, geschichte, **633**; umgebung, **916-7*** von 598.
3527. Münnich v. Kostomarow, **1103** von 734.
3528. Münzen, griech., **835*** von 183.
3529. ——, russische, **1115**.
3530. Münzgesetzgebung, deutsche, **1407** von 54; **1501** von 1288; **1506** von 1627.
3531. Mürzsteg, **636***.
3532. Murgsee, **602***.
3533. Muscheln & schnecken, **1411** von 1066.
3534. Musculus, tagebuch, **902** von 334.
3535. Museum, national (d'tsches) **743** von 415.
3536. Musik [☞2750, 4256] æsthetik, **200** von 581, (schöne in) **1306** von 49; geschichte [☞3538 *d*, 3540 *d*] **1418** von 1418; & gesundheit, **646** von 1248; *h*., & moral, **1516-7** von 746; unfug, **113**; *k*, der zukunft, **1506** von 1079.
3537. —— bei tieren, **245** von 1664.
3538. —— in Deutschland [☞2177] —Berlin, **202, 205, 211, 226, 230, 237** von 830; **429, 443** von 355; *d*, geschichte, **234** von 911; Dresden, 1837-87, ⁂, **1001** von 1138.
3539 —— in Italien (deutsche) **140** von 1179; Mailand, **615**, s. 1364; *d*, Venedig, 1501-99, **1411** von 1079.
3541. ——, dramatische [☞Opern] **1512** von 1388.
3542. Musikfeste, Niederrhein, **606** von 355.
3543. Muskelarbeit, **1412** von 396y.
3544. Musterschutz, **1502** von 714.
3545. Mutianus, Rufus, **433** von 1710.
3546. Mutkurow, S., **610**, s. 609*.
Mutter, ☞Söhne.
3547. Mutterrecht, **134** von 454; **941** von 815.
3548. Mykenai, **904*** von 993.
3549. Mysterien, Eleusinischen, **1305** von 563.
3550. Mystik der alt. Griechen, **421-3** von 340.
3551. —— des 18ten jahrh., ☞5137.
3552. Mythologie, deutsche [☞2923x] **1415** von 1112.
3553. ——, griech. [☞4245] **221** von 450; 12 götter system, **1405** von 1165.
Nachtigol, die, **927***.
3554. Nachtigal, G., **202, 205-6**.
3555. Nacktheit in der kunst, & gesetz, **113** von 464.
3556 Nahrungsmittel, **1301** von 774; **1402** von 1610; verfälschung, **607** (s. 176) von 1223; wahl, **136** 1431.
3557. ——[☞2096, 2298] chemische (zukunfts) **824** von 15; fleisch [☞2638] **1409** von 1320; der see, [☞2632] **642** von 1161.
3558. Namen, *personen*, deutsche, alt, **417** von 27; imperativ, **447** von 27; *spott*. ☞4672.
3559. Napoléon III., regierung, w, **705**, s. 721;—in 1870, **828***.
3561. Narren der bühne, **919** von 607.
3562. ——, hof, **804** von 341.
3563. Nase, die, [☞2119, 4333.] **823** von 189.
3564. Nassau, hrz. Adolf v., **642***.
3565. Nationalgefuhl [☞Sprache] **724**.
3566. **Natur**, arbeitsvorräthe, **1405** von 1755; als bildnerin des menschen, **111** von 588; *f*., einfluss auf culturentwickelung, **1420** von 666; poesie, **927** von 1052; rücktritt in, **208** von 1664.
3567. Naturalismus, franz., **914** von **1728**; **1003** von 1578.
3568. Naturanschauung [☞2794 *h*] Hellenismus & Renais., **505** von 120; poet. & wissens. betrachtung, **416** von 876.
3569. Naturerscheinungen, vorhersagen, **118** von 422; **822**; **1421** von 1334.
3571. Naturgeschichte, museum, New-York, **808*** von 609; Wien, **918** von 1663.
3572. Naturwissenschaft [☞2754 *h*, 4312] aufgabe, [☞2386] **739** von 810; bildung (mangel) **130**; einheitlichkeit, **219** von 239; unterricht, **1508** von 792; (in schulen) **532** von 982; **823** von 1208; & volksleben, **1309** von 1479; **1401** von 1018.
3573. Neander, A:, **537** von 574.
3574. Neapel, **601***; golf, [☞2055, 4428, 4838] **606***.
3575. Neger [☞2378, 3222, 3494, 4296] metamorfosen des christentums bei, **433** von 212.
3576. Neher, B. v., **601***.
3577. Neide, E., **614***.
3478. Neresheim, **605***.
3579. Nerven [☞4600] heilmittel, **127** von 1113; & seelentätigkeiten, **143** von 1014.
3581. Nervosität, **145**.
3582. New-Guinea, ☞3078.
3583. Neumann, H. K., *w*, **444** von 812x.
3584. Neurath, W:, **309**.
3585. New-Orleans, **835*** von 683.
3586. Nibelungen, **1412** von 630.
3587. Nicolai, F:, **210**, s. 233.
3588. Niebuhr, M:, **134**.
3589. Niederlande [☞2972] zeitgeschichte, **713, 720-1** von 1672.
3591. Nieheim, Dietrich v., **527** von 479.
3592. Niemann, Alb., **416*** von 972.
3593. ——, A:, **624***
3594. ——, H. (Raabe) **1200*** von 338.
3594y. Nietzsche, F:, **746** von 572.
3595. Nihilismus [☞3167] **706-7**;

Die FETTEN Ziffern bezeichnen das Heft worin der Aufsatz erschienen ist [☞Tafel, seite 2.] Die zur rechten des "von" gedruckten Ziffern bezeichnen den Verfasser [☞Seiten 3-12.] Die mit * bezeichneten Artikel sind illustrirt.

1510 von 470; w, **232**, **327**.
3596. Nikolaus I., regierung, **227**.
3597. Nilfahrt in 1872, **621*** von 1328.
3598. ——, obere, **930*** von 578.
3599. Nitzsch, K: W:, *w*, **300**.
3601. Norddeutsche Lloyd, **906*** von 1585.
3602. Nordlicht [☞2124] **632*** von 1527.
3603. Nordpolfahrt, "Vega" **807*** von 610.
3604. Normandie, **825*** von 1273.
3605. Normannen, **1410** von 320; eroberung v. Eng., & pabst, **1410** von 1705.
3607. Norwegen [☞4602] **647***; **742** von 965; *geschichte*, union 1809-14, **509** von 975; seit 1814, w, **117** von 495; *politik*, Schweden, **700** von 975.

NOVELLEN.

3607y. "1870-71, **130-4** von 1207;—3608. Albigenserin, **233-4** von 953;—3609. Allegoria, **607** von 1403;—3610. Alpenrosen & gentianen, **608**;—3611. Alte marquis, **801** von 822;—3612. Alten & jungen, **241-2** von 392;—3613. Am goldenen horn, **624** von 1295;—3614. Am Ilkensee, **821** von 602;—3615. Am klosterhof, **927** von 1551;—3616. Am scheidewege, **119-20** von 1551;—3617. Am Teufelssee, **712-4** von 1550y;—3618. Amphigenein, **918** von 921;—3619. Anno Pestis, **422** von 852;—3620. Arcinazo, **733** von 387;—3621. Argonauten von North-Liberty, **225-7** von 577;—3622. Ariadne, **905** von 145;—3623. Arme Johanna, **145** von 94;—3624. Arme Marcel, **818** von 261;—3625. Asbein, **927-9** von 1410;—3626. Assunta's schatz, **940-2** von 492;—3627. Astralbraut, **632** von 595;—3628. Astronom, **912-3** von 1698;—3629. Auf dem Altenteil, **717-9** von 1602;—3630. Auf der brautschau, **606-8** von 1322;—3631. Auf den dächern, **645** von 419;—3632. Auf dem Hademutshofe, **103-4** von 1386;—3633. Auf irrwegen, **603** von 1632;—3634. Auf kriegsdauer, **824** von 542;—3635. Auf der reise nach dem glück, **832** von 1676;—3636. Aus engen wänden, **209** von 1526;—3637. Aus neigung, **935** von 228;—3638. Aus Nizza, **633** von 1135;—3639. Aus der Wertherzeit, **608-9** von 1335;—3640. Ausflug ins Watt, **634** von 1555;—3641. **BA**, **824** von 1621;—3642. Bären, **202** ¶ von 477;—3643. Basis der Pyramide, **141-2** von 1684;—3644. Beichte, **619** von 1400;—3645. Beiden töchter des hauptmann's, **918-20** von 938;—3645. ein Bekenntniss, **921** von 1526;—3647. Berliner landpartien, **818** von 1245;—3648. Bertalda's Ritter, **1003** ¶ von 1373;—3649. der Besondere, **833** von 473;—3650. das Bild [☞3832] **130-1** von 1234 [plagiat auf H. A. Reybaud];—3651. Biri, **900-1** von 722;—3652. Bismarck, **109-11**;—3653. Bleibdraus, **405** von 1466;—3654. Bludika, **945-6** von 1410; Blut, ☞3716;—3655. Brandung voraus, **612** von 88;—Braut, ☞3630, 3704, 3711, 3757,—3656. Böse baron, **906** von 802;—3657. Brazil. kinder, **919** von 366;—3658. Brunnenkur, **920** von 94;—3659. Buchholz familie, **1206** von 1521;—3660. **CALIFORNISCHE** liebesbriefe, **629** von 1295;—Candidat, ☞3770,—3661. Capital über die Frauen, **420** von 1287;—3662. Casta Castus, **635** von 1740;—3663. ein Christus, **410** von 25;—3664. Clavela, **708-9** von 123;—3665. College Schnabel, **427** von 913;—3666. **DACHDECKER'S** mutter, **427** von 307;—3667. Dame von Welt, **606-7** von 626;—3668. David & Goliath, **944** von 1607;—3669. Dekavierte, **832** von 59;—3670. Dmitri, **413** von 222;—3671. Doktor, ☞3910;—Dr. Lomnitz, **427** von 269;—3672. Duell & Ehre, **728-9** von 1303;—3673. Durch, **612** von 1295;—3674. Durch eine stunde, **128-9** von 1748;—3675. Durch vermittelung, **922-3** von 591;—3676. **EDWINA**, **140** von 1760;—3677. Ehrenwort, **604** von 512;—3678. Eight-Stone riff, **121** von 67;—3679. Eingeschneit in Eagles, **209-1** von 577;—3680. Eiserne krone, **621** von 920;—3681. Elefanten lord, **939** von 1624;—3682. Endrik Kraupatis, **942** von 1687;—3683. Entgleist, **401-2** von 657;—3684. Enthusiast von Fichtenstädtel, **429** von 710;—3685. Er übereilt sich nicht, **622** von 1648;—3686. Ereigniss in der Schrun, **108** von 1290;—3687. Erfüllter beruf, **438** von 667;—3688. Erfüllter traum, **724** von 676;—3689. Errt, **635** von 866;—3690. Erste schnee, **638** von 827;—3691. Erwin Dürer, **223-4** von 465;—3692. Es Löwos, **1004-5** von 1139;—3693. Es war ein irrtum, **407** von 312;—3694. Etiquette, **210** von 1410;—3695. Evangeli, **930-1** von 521;—3696. **FABIAN'S** aufzeichnungen, **820** von 1607;—2697. Fai, **107** von 100;—3698. Fall gegen unbekannt, **619** von 708;—3699. Falsche freundschaft, **710-1** von 451;—3700. Fanny's roman, **804** von 665;—3701. Feindesgewalt, **1206** von 1290;—Fenster, ☞3750;—3702. Ferientag, **624** von 1555;—3703. Feuerprobe, **943** von 573;—3704. Fischerbraut, **611** von 94;—3705. Fisi, **425** von 1607;—3706. Flucht nach Siberien, **800**;—3707. Franzozenbauer, **105** von 1290;—Frau, ☞3859,—3708. Frau Käthe, **439-40** von 1550y;—3709. Frau ein mann, **430** von 1590;—3710. Frau Tannhäuser, **418** von 318;—3711. Frau & Braut, **721-3** von 1550y;—3712. Frauenherzen, **735** von 1056;—3713. Frauenlos, **806-7** von 542;—3714. Freifräulein, **648** von 649;—3715. Freiheit, **914** von 1603;—3715. Fremdes blut, **226** von 94;—3717. Freund Tibers, **911** von 598;—Freundschaft, ☞3699;—Friedhof, ☞3728, 3748;—3718. Frühling [☞3903] **829** von 121;—3819. Frühlingsstimmen, **442** van 1287;—3720. Fünfzig semmeln des studiosus Taillefer, **241** von 685;—3721. Fuhrmännin, **809** von 473;—3722. Furcht vor dem leben, **819** von 1161;—3723. G. dur, **446** von 505y;—3724. Ganymed, **417** von 227;—3725. Gaspard's nachfolger, **936-7** von 24;—3726. Gaston's rache, **619** von 866;—3727. Gedicht, **647** von 1544;—3728. Geheimnissee des friedhofes, **627** von 419;—3729. Geheimniss des hulks, **814-6** von 1043;—3730. Gekreuzigten, **216** von 667;—3731. Gelandet, **833** von 1135;—Geld, ☞3968;—3732. Gemeindekind, **213-6** von 344;—3733. Genesen, **135** von 94;—3734. G: Hansen, **404** von 995;—3735.

Die **FETTEN** Ziffern bezeichnen das Heft worin der Aufsatz erschienen ist [☞Tafel, seite 2.] Die zur rechten des "von" gedruckten Ziffern bezeichnen den Verfasser [☞Seiten 3-12.] Die mit * bezeichneten Artikel sind illustrirt.

Gerettet, **803** von 25;—3736. Gertrud Frey, **906-8** von 78;—3737. Geschichte des jungen Pfiffig, **436-7** von 1616;—3738. Geschichte zweier küsse, **622** von 788;—3739. Gewonnen & verloren, **139** von 1386;—3740. Gift, **619** von 642;—3741. Gloomymouth, **805** von 1228;—3742. Glück [☞3635, 3941] **902** von 1241;—3743. Glück von Devil's-Fort, **810-1** von 577;—3744. Godofred, **127** von 112;—3745. Goldner faden, **402** von 1133;—3746. Goldene zeit, **918** von 1444;—3747. Goldjana, **1009** von 966;—3748. ein Grab [☞3728, 3808] **738** von 780;—3749. Gradus ad Parnassum, **801** von 1268;—3750. Gräfin Ada's fenster, **625** von 749;—3751. Grafenkind, **230-1** von 1687;—3752. Griechische novelle, **441** von 1453;—3753. Grosse licht, **116-7** von 1315;—3754. Grosse & kleine leute in alt Weimar, **902** von 1287;—3755. Günstling der präsidentin, **1200-3** von 1541;—3756. **HALFTEN**, **743-4** von 1115;—3757. Handschuhbraut, **944** von 94;—3758. Handwerksbursche, **920**v in 1376;—3759. Hans, **947** von 1428y;—3760. Hans im urlaub, **821** von 473;—3761. Harte herzen, **639** von 1156;—3762. Heilige Amor, **435** von 1211;—3763. Heilige Antonius, **615** von 1236;—3764. Heilige Kummerniss, **242** von 667;—3765. Heilige der Steppe, **401** von 1236;—3766. Heimgefunden, **825** von 94;—Heirat, ☞3859, 3972;—3767. Heidenwitwe, **645** von 1419;—3768. Helleborus, **812** von 137;—3769. Herbergsmutter, **944** von 1287;—3770. Herr candidat, **911** von 94;—3771. Herr lässt die sonne aufgehen, **100-1** von 144;—Herz, ☞ 3761.—3772. Herzklopfen in Venedig, **829** von 512;—3773. Hexe, **825** von 1621;—3774. Hexe v. Harlem, **831** von 1390;—3775. Hexenrichter, **807** von 598;—3776. Himmelfahrt, **229** von 667;—3777. Hochzeit der Todenlida, **136** von 1410;—3778. Hofconcert, **813** von 57;—3879. Hoffnung, **200** von 1410;—3780. Hollunderbluten, **106-8** von 1410;—3781. Hüben & drüben, **123** von 394;—3792. **IDYLLE** in der grossstadt, **436** von 717;—3783. Idylle während der belagerung, **443** ¶ von 265;—3784. I. M. feldtrompeter, **811** von 633;—3785. Ihre schöne mama, **646** von 1648;—3786. Im alten schloss, **648** von 595;—3787. Im beichtstuhl, **915** von 688;—3788. Im fieber, **440** von 913;—3789. Im nachtigallenhag, **812** von 252;—3790. Im nonnengarten, **412** von 995;—3791. Im souffleurkasten, **800** von 1104;—3794. Im waffenstillstand, **112** von 710;—3793. Im waisenhaus, **229** von 392;—3794. Im zufluchtszelt, **644** von 1295;—3795. In schwerer Bö, **146** von 184y;—3796. In der sommerfrische, **620** von 1555;—**1006-7** von 1634;—3797. Iron & Isolde, **827** von 784;—3798. Irrfahrten, **835** von 1434;—3799. Irrwichpärchen, **907-8** von 1063;—3800. Isaac Hennegauer, **826-32** von 1301;—3801. Iwan Iljitchen's Tod, **211-2** von 1568;—3802. **JACKANAPES**, **138** ¶ von 384;—3803. Jacobäus Mayer, **444** von 1607;—3804. Jacopone von Todi, **404-5** von 1202;—3805. Jagd nach vermögen, **828** von 1275;—3806. Jakob's weihnachten, **638** von 863;—3807. Japanesisch, **942**;—3808. Jenseits des grabes, **636** von 1639;—3809. Johannisfest, **223-4** von 769;—3810. Jule, **414** von 1133;—3811. Julian's landgut, **809** von 1161;—3812. Jung Walther, **118** von 1290;—3813. Justine Dankmar, **410-11** von 710;—3814. **KAMMERHERRIN**, **417** von 1373;—3815. Katharina, **631** von 390;—**716** von 1551;—3816. Kathleen v. Killarney, **619** von 394;—3817. das Kind [☞3732, 3751] **437** ¶ von 351;—3818. Kind der insel, **914** von 702;—3819. Kindes schatten, **903** von 1550y;—3820. Kirchenraub, **904** von 451;—3821. Kleine madonna, **415** von 913;—3822. Kleine Peter, **631** von 1648;—3823. König im bade, **909** von 408;—3824. Komet, **605** von 1390;—3826. Kreuz der liebe, **415** von 455;—3827. Kriegsbild, [☞3792] **142** von 1086;—3828. "**LA** perduta gente," **821** von 1621;—Land, ☞3647, 3980;—Krone, ☞3680;—3829. Lar, **931-41** von 1220;—3830. die Last, **217** von 432;—3831. Leben [☞3722, 3979] **207** von 1125. 3832. Lebende bild, **617** von 169 [plagiat auf Reybaud] 3833. Lebensritter, **628** von 419;—3834. Lebenstern, **611** von 230;—Lesen, ☞3885,—3835. Letzte schlacht, **206-7** von 392;—3836. Letzten auf Solej, **827** ¶ von 98;—3837. die Letzten Weetzow, **407** von 381;—Licht, ☞3753;—3838. Liebe [☞3762, 3825, 3900, 3952, 4000] & brot, **1008** von 1533;—3839. Liebesmärchen, **1003** von 23;—Lied, ☞3948;—3841. Lovro, **445** von 995;—3842. Lucifer, **644** von 747;—Lüge, ☞3854;—3843. **MACDONALD'S** schwiegermutter, **906** von 225;—3844. Madonna [☞3821] della Rocca, **816** von 1621;—3845. Madonna v. Tizian, **810** ¶ von 1114;—3846. Märchen, **606** von 344;—3847. Magdalena, **446** von 591;—3848. Makar & der engel, **945** von 1315;—3849. Maloccio, **933** von 1621;—3850. Mamsell Lieschen, **114** von 1125;—3852. Mamsell Herbst, **1205** ¶ von 307;—3853. Margaliti, **603** von 1544;—3854. Margot's lüge, **726** von 1309;—3855. Marit, **419** von 456;—3856. Marmorgruppe, **731-2** von 39; Maske, ☞3975;—3857. Mastro Rocco, **930** von 238;—3858. Mein freund Hilarus, **406** von 913;—3850. Meine frau, **621** von 390;—3860. Meine guitarre, **917** von 1399;—3861. Meine schwiegermutter, **1201** von 1258;—3861y. Mirax, **432** von 876;—3862. Missver ständniss, **805** ¶ von 284;—Mitleid, ☞3884;—3863. Mönch v. Palaokastrizza, **402** von 667;—3864. Mönche v. Fontana, **905** von 995;—3865. Mörder Swensens, **638** von 1390;—3866. Mordernes wunder, **102** von 1273;—3867. Monate, **813** von 1444;—3868. Mondnacht, **426** von 163;—3869. die Mütter, **400** von 1687;—3870. Mutter [☞3666, 3769, 3785] **906** von 1607;—3871. Mutter der Catonen, **421** von 1621;—3872. **NACH** Claudia, **629** von 626, Nachfolger, ☞3725;—3873. Nacht [☞3868, 3903] in Mexico. **802** von 94;—3874. Nachtschatten, **830** von 1287;—3876. Nadja, **741** von 176y;—3877. Narcissus, **808** von 227;—3878. Nervös, **610** von 1161;—**817** von 350;—3880. Nörlund, **122** ¶ von 1373;—3881. Nord & süd, **630** von 1551;—3882. Nubia, **635** von 1621;—3883. Nunziata, **909** von 542;—3884. Nur aus mitleid, **1001** von 139;—3885. Nur nicht lesen!, **232** von 108;—3886. Nyx, **416-7** von 794;—3887. **OB** schein, ob wesen, **439** von 318;—

Die **FETTEN** Ziffern bezeichnen das Heft worin der Aufsatz erschienen ist [☞Tafel, seite 2.] Die zur rechten des "von" gedruckten Ziffern bezeichnen den Verfasser [☞Seiten 3-12.] Die mit * bezeichneten Artikel sind illustrirt.

3888. Ohne liebe, **932** von 344;—3889. Opfer eigener kraft, **143** von 21;—3890. Ostern in St. Pelersburg, **629** von 1601;—3891. **PASSAH, 812** von 1343;—3892. Pfarrer von Positano, **414** von 1616;—3893. Pia de' Tolomei, **600** von 350;—3894. Pik-bube, **828** ¶ von 392;—3895. Posten vor dem commandeur, **400** von 1713; 3896. Prüfungen [☞3970] **745** von 199y;—3897. **RACHE,** ☞3726;—Rätsel des todes; **628*** von 836;—3898. Rathsmädelgeschichten, **211, 214, 217, 219-20** von 144;—3899. Rauch, **109** von 1684;—3900. Recht der liebe, **115** von 1684;—3901. die Rechte, **917** von 1595;—3902. Regatta, **620** von 88;—3903. Reif in der frühlingsnacht, **133-4** von 494;—3904. Reine thor, **930-2** von 598;—Reise, ☞3909, 3946;—3905. Resel, **834** von 344;—3906. Röschen v. Sternberg, **822** von 1484;—Rosen, ☞3610, 3922, 3940;—3907. Rote tasche, **426** von 595;—3908. Rote streife, **822** von 1621;—Ruhm, ☞3967;—3909. Rundreise, **144** von 444;—3910. Russische doctor, **600** von 200;—3911. **SANDMESSER, 943** von 310;—3912. Sao Vincente, **636** von 720;—3913. Scharfe ecke, **638** von 1295;—3914. Schatz in der tropfsteinhöhle, **632** von 708;—3915. Schauspiel der götter, **412** von 1702;—Schein, ☞3887;—3916. Schimmelreiter, **227-8** von 1526;—Schlacht, ☞3835; Schloss, ☞3786;—3917. Schmuck der gräfin v. Orlamünde, **611** von 1321;—3918. Schöne wirtin, teure zeche, **632** von 521;—3919. Schönheit, **218-20** von 437; Schnee, ☞3679, 3690;—3920;—Schnee, **211-3** ¶ von 769;—3921. Schue des armen mädschen, **736** ¶ von 160;—Schuld, ☞3883, 4009;—3922. Schwarze rose, **614** von 1295;—3923. Schwerer sieg, **433** von 1607;—Schwiegermutter, ☞3843, 3861;—3924. Sein erstes abenteuer, **917** von 1308;—3925. Sein schüler, **403** von 171;—3926. Seltsame bande, **424** von 717;—3927. Seltsame käuze, **823** von 1621;—3928. Sibylle, **1002** von 942;—3929. Sich selbst, **834** von 443;—3930. Sie ging nicht zu grunde, **1001** von 842;—3931. Sie muss mich küssen, **408** von 1590;—3932. Sie will einen gelehrten, **806** von 503;—3933. Simson, **700-1** von 1550y;—3934. Skizzen, **409** von 381.—3935. Sohn der berge, **808** von 372;—3936. Sohn der marchese, **826** von 1621;—3937. Solange, **928** von 1202;—3938. Sommer [☞3796, 3942] in der Schweiz, **645** von 891;—Sonne, ☞3771;—3939. Sonneneif, **421** von 912;—3940. Späte rosen, **637** von 1555;—3941. Spät glück, **232** von 667;—3942. Spätsommertage, **916** von 1241;—3943. Stamm der Asra, **124** von 94;—3944. Steeple chase, **438** von 625;—Stein, ☞4011;—3945. Storm, **431** von 171;—3946. Studienreise, **934-5** von 995;—3947. Stumme zeuge, **824** von 968;—3948. Stummes lied, **121** von 1410;—3949. Stunde [☞3674] der einkehr, **635** von 1483;—3950. Sturmsegel, **929** von 667;—3951. Sündfluth, **225** von 667;—3952. Sündige liebe, **1006** von 910;—3953. Suse, **409** von 1684;—3954. Susi, **800** von 1251;—3955. Sylvia, **828** von 429;—3956. System, **621** von 1273;—3957. **TALENT** ohne frack, **647** von 1718y;—3958. Tarrabanoff & Sipunoff, **428-9** von 1552;—Tasche, ☞3907;—Thor, ☞3904, 3992;—3959. Thunitgut, **830** von 1466;—3960. Tiefe schatten, **739** von 1303;—3961. Tito, **915-6** von 1551;—Tod, ☞3748, 3897;—Töchter, ☞3645;—3962. Totenalpe, **609** von 1688;—3963. Träumereien über dem Gotha, **601** von 1623;—Traum, ☞3688;—3964. Trauerspiel aus den bergen, **137** von 1684;—3965. Tribuliersoldat, **943** von 667;—3966. **UEBER** klippen, **626** von 1733;—3967. Um den glanz des ruhmes, **924-6** von 392;—3968. Ums geld, **642** von 794;—3969. Undine, **403** von 595;—3970. Ungeprüften [☞3896] **924** von 1287;—3971. Unglückliche theestunden, **646-7** von 1624;—3972. Unheilvolle heirat, **431** von 1622;—3973. Unrecht gut, **823-4** von 30;—3974. Unsühnbar, **245-6** von 344;—3975. Unter der maske, **804** von 739;—3976. Unter den tropen, **746** von 39;—3977. Urlaub, ☞3760. **VATER'S** schreibpult, **807** von 1745;—3978. Vaters's tagebuch, **921-2** von 1513;—3979. Verfehltes leben, **925-6** von 318;—3980. Vergnügen a. d. lande, **602** von 1698;—3981. Verhüllt, **107** von 920;—3982. Verirrt, **703-7** von 1325;—3983. Verjährte schuld, **815** von 914;—3984. Verlobungstag, **604** von 736;—Verloren, ☞3739;—3985. Verschwenderin, **202** von 1286;—3986. Versuchsballon, **947** von 138;—3987. Versuchung des Pescara, **221-2** von 1013;—3988. Verunglückt, **113** von 580;—3989. Vier temperamente, **910** von 1315;—3990. Villa Falconieri, **622** von 649;—3990y. Viotti, **928** von 192y;—3991. Vom nordischen strand, **916** von 357;—3992. Vorm thor, **809** von 1551;—3993. Vorurteil, **634** von 104;—3994. **WAHLE, 800** von 1675;—3995. Während der fahrt, **432** von 1661;—3995y. Wahngebilde, **938** von 914;—3996. Wahrheit, **242-4** von 437;—3997. Waldblüte, **825** von 577;—3998. Waldkraut, **435** von 1389;—3999. Wanda Wild, **125-6** von 556;—4000. War es liebe?, **447** von 835x;—4001. Was die möven sahen, **814** von 1402;—4002. Was die vorzeit sang, **802** von 997;—4003. Was ist under der erde, **813** von 726;—4004. Weihnachtsfeier, **611** von 51;—4005. Weihnachtmärchen, **611*** von 371;—4006. Weinprobe, **220** von 667;—4007. Weisse zauber, **720** von 1380;—4008. Welke blätter, **910** von 769;—4009. Welt, ☞3667;—Wen trifft die schuld?, **422-3** von 253;—4010. Wer war es?, **822** von 739;—4011. Wer wir ftden ersten stein?, **1206** von 1305;—Wesshalb, **923**; 4012. Wesshalb mir das?, **430** von 597;—4013. Wie es kam, **904** von 102;—4014. Wieder die alte, **903-4** von 344;—Witwe, ☞3767;—4015. Wo Barthel den most holt, **811** von 1290;—4016. Wunderbares ereigniss des Dr. Jekyll & Mr. Hyde, **822** von 1519;—4017. **ZAUBERKUNSTE, 435** von 788;—4018. Zauberwasser, **616** von 374;—Zeit, ☞3746;—Zeuge, ☞3947;—4019. Zu hässlich, **422** von 1319;—4020. Zum Glöckel-Sepp, **829** von 689;—4021. Zwei menschen, **640** von 1733;—4022. Zwei stipendiaten, **901** von 94.

4030. Nürnberg, **828*** von 1433; alt, ☞4982.
4031. Nyassasee, **643*** von 994.
4032. Oberhof, **633***.
4033. Obernitz, H. A. M. H: v., **633**, s. 188*.
4034. Obst [☞2696] bau, **833*** von 1056.
4035. Odysseus, auf den Spuren des, **803*** von 1460.
4036. Oeffentliche meinung in D'tland, ges., **1503** von 401.
4037. Oehlschläger, O. v., **641**, s. 1824.
4038. Oeser, Friederike, **901*** von 482.
4039. Oesterreich-Ungarn, **820*** von 610; *finanz* [☞2144] ausgleich, **339** von 1741; *nationalitäten*, **514**; **531**, s. 182; Deutsche, **1508** von 1406; Slawen, **102** von 74; *politik*, ausw. ☞2328d, innere, 1867-87, **225** von 1084; *verwaltung*, **734**.
4041. Officiere, junge, bildung [☞2235] **135** von 159.
4042. Ohnet, G:, *w.* **719** von 1166.
4043. Ohr [☞4552, 4653] **145** von 220; **1406** von 955; **1408*** von 278.
4043y. Olbreuse, E. v., h'r'zin v. Celle, **545** von 806y.
4044. Oliveira, J. A. C., **634**, s. 365*.
4045. Olympos, **942*** von 818.
4046. Oncken, A:, *w*, **315**.
4047. Oper, **1512** von 1338; ursprung, **542** von 832; in Berlin, **612**, s. 904; Dresden, **609** von 1200; Italien, ges., **420** von 355; Wien, "sterne," **134** von 1734.
4048. Opern, "Fidelio" & "Wasserträger," **923** von 1143.
4049. Oper, komische, **611** (s. 764) von 355; **614**, s. 1177.
4051. Opium höhle, **811** von 369.
4052. Orakel, **1407** von 314.
4053. Orden, kathol. [☞3052] neue, **1501** von 1414.
4054. Orenburg. **1100-03**.
4055. Organismen, elementar, **129** von 533; entwickelungsgeschichte, **137** von 819.
4056. Orientalen, congress, **246**.
4057. Originalität, literar. [☞3438] **722** von 331.
4058. Orinoco, **926*** von 1142.
4059. Orleans, herzogin Helena, **105**, s. 332.
4061. Orvieto, **911*** von 1666.
4062. Oscar II., & frau, **640***.
4063. Ost-Afrika gesellschaft, **601***.
4063y. Ostern, **616** von 909; daten, **603**.
4065. Ostpreussen, cultur, **530**.
4066. Ostsee Provinzen [☞Livland, Russland] cultur, ☞3218; geschichte, **741** von 119; russificirung, **708-9**, **722-3** von 324; **744** von119; *w*, **234**.
4067. Otto I., **1418** von 147.
4068. —— III., **1420** von 320.
4069. Ovamboland, **620***.
4071. Overbeck, F:, *w*, **718** von 1203.
4072. Paestum, **935***.
4073. Paläontologie [☞Schädel] **1304** von 248.
4074. **Palais** in Deutschland, Charlottenburg, **628***; Strassburg, **643***; Stuttgart, **644***.
4075. ——, Oesterreich, Hofburg, **637**, s. 771*; Schönbrunn, **631*** von 885.
4076. ——, Portugal, Batalha & Belem, **932*** von 304.
4077. ——, Rom (alt) **1403** von 731.
4078. Palästina [☞3051] **611*** von 490; **945*** von 200.
4079. Palembang, **607*** von 877.
4081. Palmen, **827*** von 1701; geschichte, **704-5** von 365.
4082. Palmerston, **1405** von 104.
4083. Palmöl, **801** von 945.
4084. Palmyra, **649***; **740** von 141.
4085. Panama. [☞2342] **830** von von 1358.
4086. Panorama von Pilgrhein, **615*** von 1582.
4087. Pape, A. A: W: v., **630***.
4088. Papier von El-Faijum, **110** von 1694.
4089. Papier, Rosa, **134**, s. 194.
4091. Papiergeld, **1505** von 1382; in Oes., w, **315**.
4092. Papsttum, & ital. regierung, **115** von 236; **721-2** von 150.
4093. Papstwahl [☞3083] von 1740, **201** von 1160.
4094. Parasitismus, **1404** von 1160.
4095. Paris [☞3022 *h*] ausländer in, **636*** von 712; gesellschaft, **110** von 936; *leben*, **403** von 913; "chahut," **629** von 419.
4096. **Park** [☞4298] Stuttgart, **645***.
4097. Parlament, englische, [☞2931] *w*, **210** von 481.
4098. Parlamente [☞4304 *b*] & recht, ☞5152; zusammensetzung, **115** von 414.
4099. Partei, Centrum, program, **517**, s. 621.
4101. Parteien, in Eng., ☞2385; in D'tland, ☞3284.
4102. Passionspiel [☞3482] mittelalt., **1305** von 1041; Oberammergau, [☞2646] **105** von 1678.
4103. Passini, L:, **921*** von 1176.
4104. Pasteur, L:, **604***; **809*** von 15.
4105. Patentwesen [☞3544] **118**.
4106. Pathologie, **1408** von 1157.
4107. Partriarchat, ökumenische, **232**.
4108. Patriotismus ☞2915, 3157, 3321, 3565, 4653 *h*.
4109. Patten, S. N., *w*, **342**.
4111. Paul I., **438** von 196; **822**; regierung, **1127**; †, **122** von 1693.
4112. Paulsen, F:, *w*, **207** von 352; **528** von 1651; **942**.
4113. Paulus, s't, briefe, **1501** von 867.
4114. Pedro II., **623***.
4115. Pelletan, C., **701**, s. 202.
4116. Pellico, S., **939*** von 12.
4117. "Pensées", litteratur [☞3059] **214** von 828.
4118. Perfall, C: v., *w*, **423** von 913.
4119. Perikles, **210** von 352; strategie vergl. mit der F: II., **544-6** von 292.
4121. Perlen, **1409*** von 973.
4122. Persien (hochland) **725** von 1188; (nord) **927-8** von 1188; zeit *geschichte*, **727** ¶; ausw. *politik*, d'tsche gesundschaft, **603*** von 200; Russland, diplomatie, **1115** von 1596; *volkswirt.*, **711**.
4123. Persien, shah, **645***.
4124. Peru, bürgerkrieg, **716-7** von 927.
4125. Perugia, **915*** von 1666.
4126. Pessimismus, **208** von 1151; **1504** von 1172x; **1510** von 470; & religion. **1513** von 1478.
4127. Pestalozzi, H:, **1404** von 11; & Rousseau, **1308** von 701.
4128. Pestsperre, **1414** von 677.
4129. Peter I., **940*** von 790;

Die **FETTEN** Ziffern bezeichnen das Heft worin der Aufsatz erschienen ist [☞Tafel, seite 2.] Die zur rechten des "von" gedruckten Ziffern bezeichnen den Verfasser [☞Seiten 3-12.] Die mit * bezeichneten Artikel sind illustrirt.

briefe, **1136**.
4131. Peter III., der falsche, **431** von 664.
4132. Peterhof, **633*** von 540.
4133. Peters, C:, **747** von 119; *w*, **318**.
4134. Petöfi, A., **736** von 331.
4135. Petra, **820*** von 200; **940*** von 1614.
4136. Petroleum, **1407** von 205; **1419** von 1592; gegend, V. S., **806*** von 683.
4137. Petrus, s't, übertragung an & durch, **1503** von 637.
4138. Pettenkofer, M. v., *w*, **737** von 415.
4139. Pfahlbauten [☞ 4549] **621*** von 1435.
4141. Pfalz, F: II. von, **1202** von 181.
4142. Pfalz-Bayern, C: Theodor v., & Voltaire, **945*** von 599.
Pfannschmidt, [C:] G. [☞ 3381 *b*] †, **622***.
4143. Pfau, L:, **447*** von 750.
4144. Pferde, [☞ 4308] rennen (Derby) **631**; zucht, **1410** von 436.
4145. **Pflanzen**, [☞ 2241, 2600, 2762 *d*, 2794, *k*., 3373, 4094, 4481] **1416** von 1204; Aussterbung, **1417** von 1173; kreuz & selbst Befruchtung, **700** von 1297; Bewegungen, **1307** von 270; Knockengerüst, **932*** von 1076; Organe, **1419** von 513; Schauapparate, **917** von 299; *k*., geograf. Verteilung & sprachforschung, **1418** von 1396; Welken, **920*** von 1613; Zellen, **119** von 1694; Zuzammenleben, **723** von 1701.
4146. ——, [☞ 2610] Alpin, **743** von 1539; **1307** von 1408; **1309** von 766; Brennhaare, **819*** von 299; Cultur, **944** von 1264, geschichte, **1301** von 1437; (Europa) **1415** von 666; [N. D'tland] **1421** von 1204; Insektenfressende, **400** von 299; *h*., des Meer, **1410*** von 853; Riesen, **1403** von 514; Untererdische, **1415** von 367.
4147. Pfuel, E. v., **225** von 931.
4148. Phantasie in der erzählung, **120** von 815.
4149. Philippovich, E. v.. *w*, **306**.
4150y. Philippinen, polit. lage, **747** von 139y.
4151. Philistertum, **143** von 592.
4152. Philosofie, **131** von 1181; **1402** von 594; w, (Kirchmann sammlung) **544** von 875; aufgabe, **1505** von 691; studium, **445** von 581.
4153. —— der Römern, **1401** von 1738; neuere, **204**, **219** von 505; deutsche & politik, **1406** von 694.
4154. Phönikianer, **1305** von 244.
4155. Phosfor produkt in Russland, **1106**.
4156. Photografie, geschichte, **744** von 297; **1421** von 1374.
4157. ——, amateur, **644***; augenblickliche, **706** von 1617; **810*** von 1617; combinierte, **834*** von 1379.
4158. Phrase, die [☞ 4189, 4312 *h*] **113**.
4159. Phrenologie, **646** von 1095; **1405** von 1716.
4161. Physicalisch-Techn. Reichsanstalt, **715** von 1180.
4162. Physiognomik, **1405** von 1716.
4163. Physiologie, aufgabe, **209** von 1208.
4164. Piccolomini, die, **1409** von 1262.
4165. Pietsch, L:, **431*** von 917.
4166. Pilatusbahn, **643***.
4167. Piloty, C: v. [☞ 3378 *d*] **607***, **933*** von 240; †, **122** von 920.
4168. Pilzen, [☞ 4481] **100** von 1694; forschung, **238** von 224.
4169. ——, essbare, **1205***, niedere, **1418** von 1081.
4171. Piraten, chines., **828** von 1461; West Indien, **832*** von 1107.
4172. Pisa, N: & J: von, **446** von 1360.
4173. Pisano, Andrea, **537** von 1360.
4174. Plagiat [☞ 3650, 3832, 4057] **, **216**; **243**, s. 302.
4175. Plätze, Stuttgart, **644***.
4176. Platon, **547** von 1548; **1421** von 1260.
4177. Platen-Hallermund, J. v., [☞ 4152] **648***.
4178. **Poesie** [☞ 2493, 3149, 4887] & christ. rel., **133** von 490.
4179. ——, Deutsche, ☞ 3312, 3479; metrik, **141** von 567; lyrik, **744** von 329.
4180. ——, Französ., ☞ 3294y, 4866.
4181. ——, Hebräische, **1302** von 1507.
4182. ——, Latein., w, ☞ 4329; ** ☞ 2985, 3417.
4183. ——, Mexikan., **543** von 194.
4184. ——, Persische, **1422-3** von 379.
4185. ——, Serbische, volks, **602** von 894.
4186. Pola, **, **620***.
4187. Polen, [☞ 4414] zukunft, **535** von 301.
4188. Politik, ☞ 2784,
4189. Politische kunstausdrucke, **115**, **120**, **127** von 208.
4190. Polizei, Berlin, **649**.
4191. Polnische provinzen D'tlands [☞ 4198, 5054] **1202**; erhaltung des deutschtums, **300** von 1227; **315**, s. 276.
4192. Polo, M:, **1420** von 1424.
4193. Pommern, geschichte, 1125-50, **1413** von 884; Reformation in, **1415** von 1401.
4194. Pompeii, **1402** von 1100.
4195. Pondoland, **523**, s. 645.
4196. Porcellan, alte blau & weiss, **915***.
4197. Porta Westfalica, **638***.
4198. Posen, [☞ 4191] schonungsmassregeln, **731**, s. 141.
4199. Postwesen, geschichte, **811*** von 755; Alt-Rom, **1415** von 1272; moderne. **639** von 309.
4201. ——, welt, w, **213**.
4202. ——, D'tland, land, **339** von 399; überseeische gebieten, **740** von 330; verwaltung (bildung in) **232** von 617.
4203. ——, Russland, **1121**.
4204. Potocka, H.. (Massalska) (de Ligne) **219**, s 256; **239**, s. 126.
4205. Potsdam, **632***.
4206. Prades, J: M. de, **115-6** von 553.
4207. Pradilla, F., **602**, s. 1751*.
4208. Prater, Wien, **619***, **630***.
4209. Preise [☞ 2725] sinken, w, **339**, s. 226.
4211. Preller, F:, **800*** von 69.
4212. **Presse** [☞ 5149] in Deutschland, bayer., 1865-85 **, **445** von 542.
4213. —— England, **1404** von 667.
4214. —— Frankreich, 1789-99, **1415** von 1084.
4215. —— Oesterreich, litterarisches in [☞ 2625] **743** von 1545; **744**

Die **FETTEN** Ziffern bezeichnen das Heft worin der Aufsatz erschienen ist [☞ Tafel, seite 2.] Die zur rechten des "von" gedruckten Ziffern bezeichnen den Verfasser [☞ Seiten 3-12.] Die mit * bezeichneten Artikel sind illustrirt.

von 1080.
4217. ——, Russland, & censur, **701**.
4218. Preuss, H., *w*, **342**.
4219. Preussen [☞ 4065, 4193] *Finanz*, ☞ 4708; *Geschichte*, ☞ 2281, 2968, 4946; — 1787, ☞ 3179; — 1815-30, ausw. politik, **129-30** von 974; 1848-9, ☞ 4325; 1879-87, **721-2** von 1064; *ausw. Politik*, 1871-85; ☞ 1207; *Verwaltung*, ☞ 3174, 4330, 4673; gesetzgebung, **333** von 489.
4221. **Prinzen**, Anhalt, F: C: A. v., **640***.
4222. ——, Bayern, Luitpold, **606***; Max-Josef, **637***.
4223. ——, Griechenland, Constantin, **635***.
4224. ——, Oesterreich, Albrecht, **601***; Franz-Salvator, **639***; J: Salvator, **619**; L: Salvator, **619***.
4226. ——, Preussen, **533**; Adalbert, **533**; Heinrich, **616***, **631***; Leopold, **639**.
4227. ——, Rumänien, Ferdinand, **643***.
4228. ——, Russland, Nicolai, **633***; Paul, **638***.
4229. ——, Sachsen, Georg, **633**, s. 186*.
4231. ——, Schweden, Oscar, **627***.
4232. ——, Serbien, Alex., **633***.
4233. Prinzenraub, Detmold, **902** von 1441.
4234. **Prinzessinnen**, Bayern, Elvira, **604**.
4235. ——, Coburg, Luise, **627***.
4236. ——, Gr. Brit., Louise, **646***.
4237. ——, Oesterreich, E.. **633***; Margarete-Sophie, **632***; Maria Dorothea, **602***.
4238. ——, Schaumburg-Lippe, C.., **601***.
4239. Processe, civil, kosten, **442** von 1103; ordnung, **1502** von 350.
4241. ——, criminal, in Frankreich, **610** von 712.
4242. ——, ——, *diebstahl*, Montgommery, 1687, **408** von 181; Zalewski, **422** von 539.
4243. ——, ——, *mord*, Kreiss; **418** von 913; M.. Schneider, **410** von 913; Ziethen-Wilhelm, **424** von 913.
4244. Professoren, d'tscher [☞ 2796] alter, **1505** von 874.
4245. Prometheus sage, **1414** von 674.
4246. Propagande Fide, **1513** von 1572.
4247. Prüfungswesen, **1513** von 761.
4248. Przewalski, N. M., **737*** von 1566.
4249. Psychologie, ☞ 2272.
4251. Psychofysik, ☞ 2613.
4252. Pückler-Muskau, **921-2** von 901.
4253. Pumpernickel, **613**, s. 1109.
Purpur, **1409*** von 973.
Purpur (farbe) **1409*** von 973.
4254. Pyrenäen, **820*** von 818.
4255. Quäker, ☞ 2829.
4256. Q, Quartette, streich, **117** von 1689.
4257. Quattrocento, **213**.
4258. Quellen, **1308** von 601.
4259. Quenstedt, F: A: v., **646***.
4261. Quicksilber in Russ., **1127**.
4262. Radetzky, ***w*, **928** von 1742.
4263. Radfahren, gesundheit, **622** von 805.
4264. Radolin, fürst, **630**, s. 1597*.
4265. Radoslawow, W., **610**, s. 609*.
4266. Ramberg, A: v., **627***.
4267. Rancherleben, **933** von 1141.
4268. Ranke, L. v., **215** von selbst; **407** von 1710; **605**, s. 2485*; **932*** von 1321; w.. **502** (s. 319) von 1282; briefe, **218** von 138; *w*, **204** von 1369; **242**, s. 154; **246**; **426** & **436** von 1710; **506** & **519** von 1282; **707** von 1213; (polit.) **521**, s. 426.
4269. Räuber, ☞ 3135.
4271. Raphael [Santi] in Rom, **414** von 1034; *w* [☞ 3728 *b*] Sixtin. madonna, **203** von 201.
4272. Raro Peregrino, **418** von 387.
4273. Rascon, graf, **639***.
4274. Rasumowski, familie, **1121** von 196.
4275. Rathaus, Görlitz, **602***; Wien, **637**, s. 773*.
4276. Rauch, Ch., **543** von 1089.
4277. Rauchen, einfluss, **106** von 792.
4278. Raupp, C:, **621***.
4279. Rauris, **920*** von 178.
4281. Rays, Gilles de, **609** (s. 475) von 771.
4282. Realismus in kunst, **138** von 1673; **238** von 593.
4283. Realschulen, reform, **1406** von 838; **1503** von 471; **1504** von 854.
4284. Reblaus, **823*** & **1423** von 500.
4285. Rechbauer, C:, †, **740** von 1289.
4286. Rechenmachine, **825** von 1447.
4287. **Recht**, [☞ Gesetzbuch, Justiz, Strafrecht, — 2754 *k*] & billigkeit [☞ 4459] **1422** von 1588.
4288. ——, studium, in Deutschland, **109** von **677**; **309** von 1307; **525** von 345; **526** von 518; **716** von 464; **724** von 849; **1515** von 38; w, **327** von 459x.
4289. ——, ——, in Frankreich, **109** von 677.
4291. ——, ——, in Oesterrich, **324** von 791.
4292. Recht, Römisches, frauen in, **406** von 60.
4293. ——, ——, in Deutschland, **1509** von 1493; an engl. universitäten, **1517** von 545.
4293y. ——, alt Deutsches, ☞ 2538 *h*, 2666, 4419, 4664, 4758, 4919.
4294. Rechtsschutz der armen **135**.
4295. Rechtsstreitigkeiten [☞ 2747] erfahrungen über, **436** von 1286.
4296. Rechtsverhältnisse [☞ Erb, Frauen, Land] besitz & hörigkeit unter den Afrikanern, **240** von 1153.
4297. Rechtswissenschaft, vergleichende, **144** von 454.
4298. Reformation [☞ 3216 *b*, 3552, 4193, 4453] *b*., monumentale darstellung, **144** von 313.
4299. —— zeit, [☞ 4615] weltanschauung, **534** von 875.
4301. Regentschaft nach dt. verfassungsrecht, **1516** von 1120.
4302. Reichmann, Th., **134**, s. 189.
4303. Reichsratgebäude, **637**, s. 774*.
4304. Reichstag [☞ 5152] **, **614***, **627***, **1201***. *b*., geschäftsordnung, **800** von 753.
4305. Reichtum, & himmel [☞ 2203, 4613, 5114] **1307** von 692; jagd nach, **116** von 5.
4306. Reinecke, C:, **802***.
4307. Reisen, abenteuer, **812** von 1754; hochzeits, **629**, **631** von

Die **FETTEN** Ziffern bezeichnen das Heft worin der Aufsatz erschienen ist [☞ Tafel, seite 2.] Die zur rechten des "von" gedruckten Ziffern bezeichnen den Verfasser [☞ Seiten 3-12.] Die mit * bezeichneten Artikel sind illustrirt.

1680; mit schülern, **819** von 1505.
4308. Reiterfest, Stuttgart, **604***.
4309. Reklame, **115**; literar., **121**.
4311. **Religion** [☞ Glaube, Seele] **131** von 1181; anfänge, **128** von 3 ; & mythos, **1405** von 1508; alt-Griech., [☞ 3213, 3551, 3553, 4052] **1416** von 529; **1419** von 1671; der Römern [☞ 4967] **1401** von 1738; in D'tland, **1507**.
4312. ——, filosofie, **1516** von 446; w, **502** von 875; **530** von 86; & gesellschaft, **106-7** von 112; & naturwiss. [☞ 5074] **118** von 240; *h.*, macht der frase, **1515** von 826.
4313. ——, unterricht, **1505** von 777; **1508** von 1018.
4314. Renan, E., **429*** von 1054; *w*, "Nemi", **503**, (s. 399) von 1282.
4315. Rentengüter, **544** von 1476.
4316. Residenzen, kleine, **228** von 911.
4317. Rettungswesen, ☞ See.
4318. Réunion, **1309** von 763.
4319. Reuter, Fritz [☞ 4536, 4688] gedichte, **226** von 1164.
4320. Reval, geschichte, 1401-99, ☞ 3118 *h.*
4321. Revolutionen [☞ Aufstände, Verschwörungen] in Russland, **725** von 1515.
4322. **Revolution** von 1789, [☞ 4214], w., ☞ 4769; teilnehmer, [☞ 3153. 3506;] (deutsche), **242-3** von 132.
4323. ——, 1815, Napˆ. II. oder Boubonen, **139** von 1327.
4325. ——, 1848, Deutchland, [☞ 2121x, 2240, 2660,] Preussen, **541** von 1159; (Berlin) **146** von 1286y; & Frankfurt, [☞ 2691] **229-30** von 869.
4326. ——, ——, Oesterreich [☞ 2240, 2614] **510**.
——, 1889, Brazil, **547**.
4327. Rhein, **1411** von 213; schiffahrt auf, **604*** von 647; steinbrüche am, **612***.
4328. ——, Römerzeit, **1411*** von 990; mittelalter, **1412** von 990; neuzeit, **1414** von 990.
4329. Ribbeck, O˙: *w*, **531** von 204.
4330 Richter in Preussen, **306** von 1428.
4331. Richter, J. P. F˙, ⁂ **827** von 63; in Weimar, **432** von 420; 4 briefe an, **141**.
4332. Richter, L˙, ** *w*, **702-3** von 1203.
4333. Riechen, [☞ 3563] **1413** von 1720.
4334. Riehl, W. H., **743** von 415.
4336. Riesen, **1419*** von 158.
4337. Rio de Janeiro, [☞ 2268] **444** von 703.
4338. Ritschl, Albr., **541** von 1392; *w*, ☞ 4298.
4339. Riviera [☞ 2355, 4442] **801*** von 1610.
4340. Robilant, C˙ F. N. de, **147**.
4341. "Robinson Crusoe", ges., **232**, s. 379.
4342. Robsart, Amy, **1417** von 705.
4343. Rochlitz, F˙, briefw. mit Goethe, **523** (s. 652) von 575.
4344. Rodbertus, w, **342**; *w*, **303**.
4345. Römer in Deutschland [☞ 2946, 4328, 4916] ansiedelungen, **207** von 696.
4346. Rönne, L˙ v., **303**.
4347. Rollett, H'n, **646***.
4348. **Rom**, alt, armee, ☞ 3407; leben, ☞ 2309, 2762, 2777, 2894, 3211, 3491 *h.* 4199, 4897; regierung, ☞ 4947, 5015.
4349. ——, ——, stadt, **1413** von 1420; kaiserreich (bildung) **405** von 744.
4351. ——, neu, archæologie [☞ 2946, 3386] & strassenumbau, **202** von 536; leben, **711** von 1712.
4352. Roman, kunstform, **736**, **738** von 984.
4353. Romane, zeitgenös., **1501** von 952; meinungen über, **609** (s. 510) von 350.
4354. ——, amer., **202-4** von 1384; deutsche, **1003¶**;
4355. ——, sozialistische, **117**.
4356. **ROMANE**, [☞ **Novellen**] Arme Marcel, **820**; 4357, Berlin, **801** seq. von 913; 4358, Boris Lensky, **235-40** von 1410; 4359, Bubenrichter von Mittenwald, **619**- von 1370; 4361, Dunst, **609** von 437; 4362, Edelkraute, **624** von 1595; 4363, Erlachhof, **609** von 1410; 4364, Fanfare, **626** von 986; 4365, Fritze Kulasch, **801**, **818**, **825**, **831** von 1278; 4366, Geheimniss des Hulks, **817** von ; 4367, Gipfel & Abgrund, **612** von 1322; 4368, Haus Montague, **833** von 1043; 4369, Herrgottsmantel, **800**von 1370;4371, Im alten eisen, **815-18** von 1220; 4372, Jonel Fortunat, **638** von 191; 4373, Jung Alarich's braut, **645** von 310; 4374, Krieg v. 1870-1, **130**; 4375, Martin Salander, **200-1**, **203-6**, **208** von 764; 4376, Mr. Meeson's Testament, **833-6** von 562; O du mein Oesterrreich, **648-9** von 1410; 4377, Reines herzen's schuldig, **909-14** von 144; 4378, Schöne Helena, **933-4** von 1273; 4379, Schwankende herzen, **600** von 94; 4381, Sohn (ein) **821-5** von 359; 4382, Ulanenliebe, **1203-5** von 1383; 4383, Vor der sündflut, **1206** von 1602; 4384, Vornehme Frau, **900-1** von 597; 4385, Wahn ist kurz, **702-5** von 1551; 4383y, Wegmüde, **947** von 704y; 4386, Zwei Seelen, **622-3** von 914.
4387. "Rommel. dr", *w*, **503**, s. 399; **705**.
4388. Roon, Albr. v., [☞ 1286y] **109-10** von 495, **141-47**.
4389. Roscher, W˙, **623***; *w*, **330**.
4391. Rosegger, P. R., **431***.
4392. Rosenthal, E˙, *w*, **318**.
4393. Rosmini, A., **226-9** von 828.
4394. Rote Kreuz, **623** von 999; **1402** von 1619.
4395. Rothäute in D'tland, **608***.
4396. Rothschild museum, **824** von 947.
4397. Rotterdam **818*** von 928.
4398. Rouher, E., **108** von 478.
4399. Rousseau, J˙ J., als botaniker, **205** von 257; einfluss, ☞ 3082, 4127, 4479.
4401. Roux, Jo., *w*., **214**, s. 366; **903** von 451.
4402. Rubens, **1302** von 772.
4403. Ruder an dt. schiffen, **244** von 95.
4404. Rudersport [☞ 5042] **631*** von 223.
4405. Rudolf, prinz, **440*** von 1504; **616***, **619***, **632***; frau, **623***; als schriftsteller, **640*** von 750; †, **238** von 111; **640**; **738**.
4406. Rückenmark, **1405*** von 1610.
4407. Rückert, F˙, **228** von 536; **630*** von 837; **728** von 780; & familie Kopp, **521** von 1256.
4408. Rüdiger, A., *w*, **303**.

Die **FETTEN** Ziffern bezeichnen das Heft worin der Aufsatz erschienen ist [☞ Tafel, seite 2.] Die zur rechten des "von" gedruckten Ziffern bezeichnen den Verfasser [☞ Seiden 3-12.] Die mit * bezeichneten Artikel sind illustrirt.

[illegible]
4[illegible] —, [illegible] 701. [illegible]
4[illegible] [illegible] 342
4[illegible] [illegible] 129-30 [illegible] 721-2 [illegible] 333
[illegible]
4[illegible] **Prinzen** [illegible] 610*.
4[illegible] —, [illegible] 606*; [illegible] 637*.
4[illegible] [illegible] 615*
4[illegible] —, [illegible] 601* [illegible] 619*. [illegible] 619 [illegible] 619*.
4[illegible] —, [illegible] 533 [illegible] 533. [illegible] 616*. 631* [illegible] 619
4[illegible] [illegible] 613*
4[illegible] —, [illegible] 633*. [illegible] 638*
4[illegible] —, [illegible] 633. [illegible]
4[illegible] —, [illegible] 627*
4[illegible] —, [illegible] 633*
4[illegible] [illegible] 902
4[illegible] **Prinzessinnen.** [illegible] 604
4[illegible] —, [illegible] 627*
4[illegible] —, [illegible] 646*
4[illegible] —, [illegible] 633* [illegible] 632*; [illegible] 602*.
4[illegible] —, [illegible] 601*
4[illegible] [illegible] 1502 [illegible]
4[illegible] —, [illegible] 610 [illegible]
4[illegible] —, —, [illegible] 408 [illegible] 422 [illegible]
4[illegible] —, —, [illegible] 4[illegible]
4[illegible] [illegible]

[illegible] FETTEN [illegible]

— in *Danemark*, ☞ 2162.
— in *Deutschland*, & armee ☞ 2675, 5053.] **1510** von 551; ...hrplan (reform) [☞ 3312 ...68, 5001] **134** von 1208; or...nisation, **1506** von 758.
— —, volks, **1507** von ...; Preussen, **1502** von 1127; ...nigeld aufhebung, **528**, s. 529.
— — —, land, dotation, **504** ...n 1178.
— —, fortbildung (für ...rwachsene) **1502** von 1018.
— — —, hohere [☞ Gym., ...] reform [☞ 4523 *d*] **835** ...n 1208; "Einheits", **636** von ...42; Lateinlose, **1515** von 681.
— — —, —, technische, **1421** von 71; *b.*, gewerbe, **1405** von 1010.
— — —, —, für madchen, reform, **1200** von 1686.
— in *England*, fur frauen (Egham) **608***.
4532. — in *Frankreich*, organisation, **1506** von 758; volks, **521** von 1316; madschen, **1514** von 856.
4533. — in *Oesterreich*, technische (Graz) **638***.
4534. — in *Russland* [☞ 2852] dorf, **1142**; stadt, ges., **1115**; in S't Petersburg [☞ 2108] **1136** von 587.
4536. Schult, Anmarick, **133** von 469.
4537. Schultze, W., *w.*, **327**.
4538. Schumacherei, *w.*, **339**, s. 224.
4539. Schumann, Clara (W.) **422*** von 355.
4540. —, Ro., **1305** von 1098; briefe, **104** von 1642.
4542. Schutzzölle in V. S. w., **336**, s. 432.
4543. Schuwalow, P: **742**, s. 74.
4544. Schwachsinnige, anstalt für, ☞ 3395.
4545. Schwappach, A., *w.*, **336**.
4546. Schwarz, C:, †, **703** von 1062.
4547. Schwarzwald, w., **443***.
4548. Schweden [☞ 2194] *geschichte* [☞ 3607, 4602] 1740-51, Russland, w, **1133**; — 1877-87, **720** von 975; *volkswirt*, **542** von 975.
4549. Schweiz, ☞ 2157, 2195, 2574, 3021, 4948; *geschichte*, ur. [☞ 4139] **1401** von 1134; neu, **1411** von 1134; zeit. [☞ 4791] **726** von 135; ausw. *politik*, **729** von 135.
4551. Schweninger, C:, **617** (s. 1554*) von 51.
4552. Schwerhorigkeit, **113** von 220.
4553. Schwetzingen, **800*** von 862.
4554. Schwindel [☞ 2205] in England, **833** von 782.
4555. —, kaufmannische, **1410** von 36.
4556. Schwindsucht, kur, **608**, s. 384.
4557. Scutari, **435** von 913.
4558. "Seal-field, C:," **441** von 612.
4559. **See**-helden, deutsche, **106-8** von 67.
4561. — krieg [☞ 4484 *f.*] fortschritt, ☞ 3402.
4562. — rettungswesen, **827*** von 1430; **1402** von 1423.
4563. — rosen, **613*** von 1730.
4564. — schmetterlinge, **639*** von 1616.
4565. — zeichnen, **830*** von 851.
4566. Seen in England, **647** von 642.
4567. — in Italien, **809*** von 1211.
4568. Seebeck, Moritz, **213** von 380.
4569. Seebohm, F:, *w.*, **303**.
4571. Seele [☞ 3579] **145** von 963; 820 von **397**; **1410** von 66.
4572. Segesta, **712** von 530.
4573. Seide, bau, in Russland, **1109**; industrie, **813*** von 1591.
4574. Seidel, H:, *w*, **740** von 120.
Seife, **140**, **141**.
4575. Selbstgefühl, **827** von 350.
— hülfe, w., **710**, s. 703.
4576. — mord, **1005** von 386; **1511** von 777; psychologie, **931** von 464; statistik, **800** von 677.
4577. — verwaltung, **107-8** von 1034.
4578. Sella, Q., **745** von 1424y.
Senator, H., **631**, s. 1709.
4579. Serbien, **433** von 913; *geschichte*, 1868-87 [☞ 2328, 3186, 3468] **722-3** von 707; *politik*, **641**, s. 1354; ausw., ☞ 2328 *d*.
—, Natalie, königin v., **633**, s. 200*.
4580. Servetus, M., **1411** von 1567.
4581. Servilismus als zeitübel, **112** von 677.
4582. Sesinunt, **712** von 530.
4583. Seydel, Ru., *w.*, **422**.
4584. Shaftesbury, graf, [†, 1885] **235-6** von 258.

bezeichnen das Heft worin der Aufsatz erschienen ist [☞ Tafel, seite 2.] Die zur rechten des "von" ...en den Verfasser [☞ Seiten 3-12.] Die mit * bezeichneten Artikel sind illustrirt.

4585. Shakspere in Deutschland, 1596, ☞ 4469; 1766-99, **244** von 1543; *tc*, Hamlet, **240** von 1151; Macbeth, **547** von 262; **1303** von 745; Was Ihr Wollt, **518** von 262.
4586. Shelley, M.. (W.) **243** von 1747.
4587. Siberien, bewohner, **832*** von 610; eisenbahn durch, **1142** von 1596; flucht aus, ☞ 3496; metallreichtum, **1130**.
4588. Siciliani, P:, **407** von 1140.
4589. Sicilien, baukunst, **641*** von 328.
4591. Sickingen, Fr. v., **1412** von 954; denkmal, **613***.
4592. Siebenbürgen, *deutsche* in, **625*** von 1210; **739** von 97; statistik, w.. **306**; kirche, 1801-99, **1420** von 277; sitten, **1423** von 1718; wirtschaft. zustände, **506** von 1554.
4593. Siebengebirge, **612**, s. 891*.
4594. Siena, **907*** von 1666.
4595. Signalwesen [☞ 4565] eisenbahn, **105**.
Silber, produkt [☞ 3457] **1416** von 1226.
4596. Silcher, F:, denkmal, **644***.
4597. Simon, J:, **611***.
4598. Simson, E:, **405*** von 181.
4599. Sinnestäuchungen, **1302** von 699; **1401** von 1014; **1407** von 1670
4600. —— wahrnehmungen, **642** von 298; **1412** von 1306.
4601. Sittlich erlaubte [☞ 3555] **1415** von 1670; in sprache, **203** von 727.
4602. Skandinavien [☞ 5161 baukunst & leben, 1401-1700, **1421** von 517.
4603. Skepsgardt, O: v., **431**, s. 205.
4604. Sklaven, in Alt-Test., **1421** von 960; christ., unter Mohammedaner, **1408** von 509.
4605. Sklavenhandel, & völkerrecht. **1513** von 476; Ost-Afrika, **738*** von 1031; **945*** von 1284.
4606. Skobelef, w., **1112**.
4607. Skulptur [☞ 2221, 4685-6.] früh Italien., ☞ 3077, 4172.
4608. Sloid, unterricht., **1515**.
4609. Smith, Adam, **1008** von 264.
4611. ——, L., **309**.
4612. Sobolew, L. N., **529**, s. 625.
4613. **Sociale** frage, **1005** von 418; **1407** von 1715; rechte & pflichten [☞ 2203, 4305] **1401** von 1422.
4614. Socialgesetzgebung [☞ Fabrik, Versich.] deutsche, **712** von 1339.
4615. **Socialismus**. d. Reformationszeit, **1418** von 1514.
4616. —— der gegenwart, **833**; **1507** von 258; w., ☞ 2626, 3247, 3418; in D'tland, unfähigkeit zur reformarbeit, **300** von 586; entwickelung zum anarchism. **529** von 978; reichsstatistik, **339** von 939.
4617. ——, christliche, ☞ 2995.
4618. ——, katheder, **1504** von 874.
4619. Sohm, Ru., *tc*., **527** von 890y.
4621. Söhne & töchter, verhält. zu mutter, **636** von 507.
4623. Soldaten, deutsche [☞ 4523] ***, **831**.
4624. Solms-Baruth, fürst, **630**, s. 1597*.
4625. Solms-Sonnewalde, E. v., **619***.
4626. Somaliland, **109** von 833; **649***
4627. Sommer von 1888, kühle, **835** von 786.
4628. Sonnblick, **613***; **817*** von 1723; **920*** von 178.
4629. Sonne [☞ 2631] **1303** von 651; entfernung der erde, **1408** von 1163; oberfläche, **802*** von 787; zukunft, **132** von 341.
4630. Sonntagsfeier, **403** von 880; **1511** von 860; arbeit (enquête) **333-6** von 1520.
4631. Sophie-Charlotte, kön. v. Preus., **220** von 824.
4632. Sophokles, **1404** von 1259.
4633. Spalato, **623*** von 818.
4635. Spanien, süd, **941*** von 406; *geschichte*, *d*., arab. cultur, **1422** von 304; 1628, ☞ 4272; 1874-85, **704**, **708-11** von 304; 1885-7, **725** von 304.
4636. Spectrum-analyse, **143** von 1372; **605** von 1219; **1403*** von 686.
4637. Spekulation [☞ 4555] & börse, **1403** von 258.
4638. Sphinx, **621**, **641**.
4639. Spiele, Nordsee küste, **903** von 1555.
4641. Spieler, **639**; **809** von 1274.
4642. Spielhagen, F:, *tc*., **231**, s. 307.
4643. Spielschrein, **909-10*** von 1252.
4644. Spielwaaren industrie, **1309** von 215.
4645. Spinoza & judentum, **1513** von 746.
4646. Spiritismus, **601** & **816** von 340; **820** von 775; **1200** von 138; **1306** von 1700; **1512** von 777.
4647. Spiritus fabrication, Russ.. **1127**.
4648. —— monopol, D'tland, **500-1**, **503**.
4649. —— steuer in D'tland. **318** von 879.
4651. —— ——, Schweiz. **517**, s. 623.
4652. Spitzenmachen in Erzgebirge. **810*** von 268.
4653. **Sprache**, æsthetik, **106** von 203; bildung, **1406** von 1014; *d*.. & gehör, **1412** von 955; moden, **834** von 207; *h*., & nat. charakter [☞ 4656 *d*] **1511** von 1500.
4654. ——, geschichte [☞ 4145 *k*.. 4448, 4813] **1408** von 1281; anfänge, **1423** von 1510; entwickelung & störungen, **415** von 800; formenbildung, **1414** von 1137.
4655. ——, dichter, **527** von 194.
4656. ——. *deutsche*. [☞ Stil, Wörter] klangmalerei, **1408** von 814; *d*., polit. wert, **1516** von 634; schrift & mundart, [☞ 4657] **1418** von 1137; unterricht auf gymnas., **237** von 536.
4657. ——, ——, platt [☞ 3313] **1410** von 283; verhält. zu hochdeutsch, **1416** von 300; **1422** von 1470.
4658. ——, *latein*., erste unterricht. **814** von 1208.
4659. Sprachen, misch, **1420** von 547.
4661. ——, welt [☞ 4996] **908** von 1416.
4662. Spreewald, **243** von 1326; **830** von 388; **931** von 917.
4663. Sprichwörter, [☞ 2486] ægypt., **600** von 461.
4664. —— des rechtes, **1303** von 1134.
4665. Ssyr-Darja gebiet. **1121**.
4666. Staatenbildung, **1405** von 141.
4667. Staatswirtschaft [☞ Steuern, Verwaltung] im alt-Orient, **1421** von 1148.
4668. Staatswissenschaft [☞ 2584, 3145, 3375, 4098] studium, an Schulen, **120**, s. 369; Tübingen,

Die FETTEN Ziffern bezeichnen das Heft worin der Aufsatz erschienen ist [☞Tafel, seite 2.] Die zur rechten des "von" gedruckten Ziffern bezeichnen den Verfasser [☞Seiten 3-12.] Die mit * bezeichneten Artikel sind illustrirt.

336 von 727; in Oesterreich, **324** von 791, in V. Staaten, **342**, s. 7.
4669. **Städte** (grosse) ☞ Strassen; statistik, **300**, s. 257; erweiterungen, **1516** von 71; verwaltung, ☞ 3326.
4671. ——, deutsche, *geschichte*, mittelalter, **829*** von 1682; leben, **146** von 905y; & H: IV., **916** von 1618.
4672. ——, ——, Spottnamen, **634** von 147.
4673. Städteordnung, Preus., **342** von 489.
4674. Stael, frau (N.) von, w., **238** von 882; in Italien, **231** von 132.
4675. Staffeldt, Schack v., **407-8** von 176.
4676. Stagel "vater", **1306** von 1605.
4677. Stahl, Fs., §§*w.*, **201**, s. 302.
4678. Stambulow, S., **610**, s. 608*.
4679. Standbild, N. Y., "Freiheit", **612***.
4681. Stanley, H: M., **634*** von 610.
4682. Starnbergersee, **614***, **616***.
4683. Statistik & volkswirt., **1504** von 874.
4684. ——, Institut de, **318**.
4685. **Statuen** [☞ 2221, 4607] *Bemalte*, **602** (s. 1887) von 497.
4686. ——, *Bronze* römische, [☞ 2297] **824***.
4687. Staupitz, Car. v., & Goethe, **222**.
4688. Stavenhagen, **833*** von 1433.
4689. Stein am Rhein, **622***.
4691. Stein, [F.] H: von, **231** von 536; *w.*, **214**, s. 471.
4692. ——, H: F: C: vom, in Oes., 1809-13, **221-3** von 425; verfassungsprojekt, **543** von 292.
4693. Steine, wachsen der, **1302** von 1053.
4694. ——, edel, **1412** von 785; "halb", **1414** von 785, geheimnisvolle, **638** von 149.
4695. Stendal, **634***.
4696. Stenografie, **1422** von 1048.
4697. Stephanie, L., †, **1118** von 1420.
4698. Stephanowitch, **1514** von 1561.
4699. Stereoscop, **1301** vnn 325.
4701. Stern, Ad., *w.*, **712**, s. 77.
4702. **Sterne**, alter, **124** von 341.
4703. ——, fix, **1421*** von 502; neue, **920** von 1411.
4704. Sternschnuppen, **1302** von 651; **1409** von 152.
4705. Sternwarte, Berlin, **649***; **744** von 87; Greenwich, **1403** von 992; Potsdam, **620***.
4706. **Steuern**, ☞ 2098; einkommen, ☞ 4707; erbschafts, ☞ 4707; grund, ☞ 4709-11.
4707. —— in Deutschland, ☞ 2219, 2730, 2769, 3239, 4649, 5165; *reichs* [☞ 4649] einkommen & erbschafts, **722** von 1339; reform, **1510** von 293.
4708. —— ——, Preussen [☞ 4766] **131** von 1537; w., **545**; einführung der regie, 1766, **227** von 1378; **729** von 1078.
4709. —— Japan, grund, **741** von 7.
4711. —— Russland (Finland) grund, **741** von
4712. ——, Schweiz, ☞ 4651.
4713. Steuersysteme, monopol, ☞ 4648-51, 4766, regie, ☞ 4708.
4714. Stickerie, industrie, **327**; im mittelalter, **936*** von 962.
4715. Stil in deutscher sprache [☞ 2511, 4655] *prosa*, **239** von 1307; "papierne", **512 & 546** von 1404; — in drama, **1513** von 1036.
4716. Stimme, bildung, **1406** von 1014; organ, **1414*** von 189.
4717. Stimmen, ☞ 3375.
4718. Stobbe, O:, †, **517** von 518.
4719. Stockhausen, J., **413*** von 1059.
4721. Stöpel, F., *w.*, **306**.
4722. Stolze, F:, **612***.
4723. Storm, Th., **221**; **621***; †, **231** von 1365; **434***; **932*** von 1513; jugend, **234** von selbst, briefe [☞ 1526]; *w.*, **520** von 120.
4724. Stottern, **800** von 741.
4725. **Strafe** [☞ 2715] disciplinar, **333** von 803; "freiheits" **510** von 1377; geld, **531** von 1377; todes, **1402** von 725; ges. d. meinungen über, **413**, **417** von 196.
4726. —— für Mord, im mittelalter, **1421** von 434.
4727. Strafen, kirchen, **1501** von 1414.
4728. Strafgesetzbuch, d'tsches, **401** von 452.
4729. ——, italien., **547** von 1512y.
4730. Strafprocess, willkur in, **1517** von 1170w.
4731. Strafproces, polit., **511**.
4732. **Strafrecht** & moral, **1515** von 1136; & realismus, **1515** von 464.
4733. ——, Deutsches, **725** von 464; veränderungen, **1507** von 1133.
4734. ——, Russisches, codification, **736** von 464.
4735. Strafverfahren, d'tsches [☞ 2072] **704** von 464.
4736. Stralsund, **835*** von 1465.
4737. Strassburg [☞ 4897] einverleibung, 1681, **446** von 963y; fest, **647***.
4738. **Strassen**, *Berlin*, scenen, **614***; Königskolonaden, **615***; *b.*, Unter d. Linden, leben, **222**, **224**, **226**, **229-31** von 1277; *Dresden*, König J:, **637***; *Neapel*, **616***; *Palermo*, **600***; *St-Petersburg*, **641***; Perinnajalinie, **615***; *Wien*, Graben, **612***; Kärnthner, **629***; Prater, **619***, **630***.
4739. Strauss, J:, **1002*** von 174.
4741. ——, V: v., **648***.
4742. Strindberg, A:, *w.*, **740**, s. 405.
4743. Studentenleben [☞ 2331] **607*** von 350; einst & jetzt, **136** von 240.
4744. Studium, wissenschaft., zweck, **1512** von 1462.
4745. Sturmfluten [☞ 4783, 4888] **1408** von 989.
4746. Submissionswesen, w., **300**, (s. 314) von 879.
4747. Sudan, **624***; & Aegypten, **704-5**, **707-8**, **710-11** von 610; einwohner, **140** von 1291.
4748. Süd-Pol, ☞ 2061, 3245, 4058.
4749. Süd-Pol, **122-3** von 1549y; **939*** von 1424.
4751. Sudsee, inseln, **905-6*** von 1719; d'tsche interessen in, **803** von 50.
4752. Sullivan, Ar., *w.*, **617**, s. 1638.
4753. Sully-Prudhomme, **904*** von 539.
4754. Sumatra, ☞ 4079.
4755. Suttner, A. G. & B (K.) v., **631***.
4756. Sybel, H: v., **624*** von 1464; **929*** von 1171; *w.* ("Dt-Reich") **247-8** von 796.
4757. Sydney, **919*** von 82.

Die **FETTEN** Ziffern bezeichnen das Heft worin der Aufsatz erschienen ist [☞Tafel, seite 2.] Die zur rechten des "von" gedruckten Ziffern bezeichnen den Verfasser [☞Seiden 3-12.] Die mit * bezeichneten Artikel sind illustrirt.

4758. Symbolik [☞3117] des rechtes, (bauern) **1422** von 1560.
4759. ——, pferde, **600**; schleier, **415** von 241; vögel, **608** von 621.
4761. Sympathie, **603** von 1509.
4762. Synagoge, Danzig, **628***; München, **623***.
4763. Syra, **625*** von 62.
4764. Szechenyi, P. (K.) **624***.
4765. Tabak [☞ 4277] cultur, Russland, **1109** von 130.
4766. —— monopol, alt-preus., **525** von 246.
4767. Tadema, L. A., **822** von 198.
4768. Taeping aufstand, **702** von 1130.
4769. Taine, H. A., *w.*, **201-2** von 132; **722-3** von 564.
4771. Talleyrand, **228** von 425. Tamberlik, **400** von 913.
4772. Tantalos, land von, **1407*** von 1494.
4773. Tanz, **602** von 621; **626** von 1663; **630***; alt-griech., **1415** von 409; volks, im mittelalter, **1403** von 28; Schäffler, **601***.
4774. Tanzwut im mittelalter, **135** von 487.
4775. Tauben, **814**, **821*** von 1056; brief, **818*** von 1381.
4776. "Tausend & Eine Nacht" [☞ 2033] **218** von 1054.
4777. Taussig, F. W., *w.*, **336**.
4778. "Taylor, G:," *w.*, **212** (s. 142) von 1356.
4779. Technik (indus.) fortschritt in & wirts. krisis, **333** von 1124.
4781. Tegetthoff, denkmal, **609***.
4782. Teheran, **813*** von 200.
4783. Teifun [☞ 4836] **642** (s. 1496*) von 311.
4784. Telefon, **730***; **1309** von 73; verwaltung, **408** von 617; **718** von 1073; in Russ., **1121**.
4785. Telegrafie, **1401** von 1463; erfindung, **123** von 937; *verwaltung*, bildung in, **232** von 617; *f.*, & sprache, **937** von 617: Berlin, **407** von 617.
4786. Telepathie [☞ 2714] **200** von 1208; **431** von 146.
4787. Tell (W:) sage, **532** von 952; **1302** von 1015; & poesie, **1422** von 1112.
4788. Tempel, *Aegypten*, Ammons, **613***; Edsu, **621***, **925** von 578; *Rom*, Minerva, **635***.
4789. Templer-orden, **535** von 479.
4791. Tessin, & bundesregierung, **742** von 135.
4792. Teufel auf der bühne, **601**.
4793. Thackeray, W: M., *w.*, **534**.
4794. **Theater** [☞ Bühne, Drama] in *Deutschland*, Berlin, **738** von 543; verwaltung, **419** von 913; "Berliner", **639***; "Königliche", ges. [☞ 2993] **611*** von 487; "Lessing," **639***; — Schwerin, **607***; Worms, **649***.
4795. ——, *Frankreich*, Opéra Comique, †, **618***.
4796. ——, *Morgenlande*, besuch, **118** von 200.
4797. ——, *Oesterreich*, Wien, **821*** von 1412; "Burg," [☞ 5095] **600***, **637**; ges., **235** von 1357; **436** von 913; **622** von 526; **636*** von 451; **737** von 889; D'tsche Volks, **246** von 1357; **646***.
4798. Theben, ☞ 2470, 3083y, 4788.
4799. Theerfarbstoffe, **1416** von 1024.
4801. Theiss regulirung, **726*** von 1266.
4802. Theologie, studium, **1505** von 528.
4803. Theosofie, **623*** von 1649.
4804. Therbuch, A. D. (L.), **229**, s. 375.
4805. Thermometer, **1420** von 489.
4806. Theuriet, A., *w.*, **739**, s. 375.
4807. Thomasius, C., **638**, s. 858.
4808. Thor, Metz, **609***.
4809. Thun, **616***.
4811. Thun-Hohenstein, L. L. v., **639***.
4812. Tieck, L:, **617**, s. 1620.
4813. **Tiere** [☞ 2956, 3537] Arbeitsteilung, **1404*** von 557; aussterbung, **1417** von 1173; Goeg. verteilung, **1414** von 1451; (& sprachforchung) **1418** von 1396; Gesellschaften, **811***, **822***, **831*** von 797; zwecklose Organe, **1308** von 766.
4814. ——, Haus, ges., **1415** von 666; Klein, **912-14*** von 1052; des Meer [☞3434] **1416** von 627; pflanzen, **1416** von 1173.
4815. —— & Recht, **140** von 1314.
4816. Tierquälerei, **122**; auf jagd, **132**.
4817. Tierzucht [☞ 5164] **1405*** von 1456.
4818. Tiergarten, **817** von 338.
4819. Tiflis, **927-8*** von 1188.
4821. Tintenfische, **723** von 1375.
4822. Tirol, **832*** von 127; gebirg [☞ 3365, 4279] **1416** von 807.
4823. ——, literatur, **741** von 532.
4824. Tisza, K., **401**.
4825. Titel, unwesen, **145** von 1323.
4826. Tittmoning, **644***.
4827. Toblach, **623**, s. 602*.
4828. Tobold, A., **625***.
4829. Todleben, **1109**.
4831. Todtengebräuche [☞ 3205] alt-griech., **626**, s. 1045.
4832. Tölz, **608***.
4833. Tönnies, F., *w.*, **327**.
4834. Tolstoi, A. K., **906*** von 1391; besuch bei, **419*** von 282; *w.*, **216** von 1728.
4835. Torf, **1410** von 1101.
4836. Tornadoes, [☞ 4783] **826*** von 787.
4837. Torpedo geschütz, **623***.
4838. Torre del Greco, **624***.
4839. Tourgee, A. W., *w.*, **204**, s. 204.
4841. Toynbee hall, **717** von 1359.
4842. Tragödie [☞ 4848] bei Schelling & Schopenhauer, **511** von 1509.
4843. Training, **649** von 110.
4844. Transkaukasien, **927*** von 1188.
4845. Transvaal, **825*** von 1076.
4846. Trapperleben, **923*** von 1142.
4847. Trauergebräuche, **1420** von 1643.
4848. Trauerspiel [☞ 4842] **1407** von 979; griech., frauen in, **1417** von 194.
4849. ——, historische, franz., **731** von 1488.
4851. **TRAUERSPIELE**, Jungegeselle, **445** von 1586; 4852. Schwerste pflicht, **425** von 649; 4853. Zwischen lipp & bechersrand, **204** von 649.
4854. Traum [☞ 2047] **1412** von 1462; **1420** von 435.
4855. Träumen & denken, **1406** von 721.
4856. Traunkirchen, **635***.
4857. Trefort, A:, †, **735** von 1067.
4858. Treport, **621***
4859. Treskow, H. H. T. v., **633** s. 183*.
4861. Triest, **707**, **709** von 1350.
4862. —— nach Bombay, **129** von

Die **FETTEN** Ziffern bezeichnen das Heft worin der Aufsatz erschienen ist [☞Tafel, seite 2.] Die zur rechten des "von" gedruckten Ziffern bezeichnen den Verfasser [☞Seiten 3-12.] Die mit * bezeichneten Artikel sind illustrirt.

475.
4863. Trinkgeräth, **923-4*** von 896.
4864. Troja, **1302** von 486.
4865. Tropen, leben unter den, **1409** von 365; acclimatisation von Europaern, **107**, s. 229; **802** von 15; nacht & morgen, **1410** von 365.
4866. Troubadours [☞ 2261, 4911] **1419** von 304.
4867. Trunksucht [☞ 4473] **914** von 322; **1416** von 47; **1510** von 860.
4868. Tschaadajew, P. J., **738** von 1637.
4869. Tscherkessen, **1121**.
4871. Tseng, **608***.
4872. Tübingen, **616**, s. 1487*.
4873. Türkei, **1506¶** von 245; *b.*, britt. interessen in, **121-2** von 1599.
4874. Tugend & glück, **1006-7** von 1183.
4875. Tunis [☞ 2229] **919*** von 1753; ⁂, **814*** von 304; unter Frankreich, **221** von 406.
4876. Turgénjew, I., **206** von 450; *w.*, **1305** von 682; deutsche in, **702** von 1688; ** *w.*, **212**.
4877. Turkestan [☞ 4065] ausstellung, **1115**.
4878. Turkmenenlandes, **1117** von 646.
4879. Turm, Eiffel, **143** von 1411; **643***; **732*** von 591.
4881. Turnerfest, München, **646***.
4882. Turnwesen in V. Staaten, **735** von 315.
4883. Turpentin industrie, **1415** von 1707.
4884. Tuttle, H., *w.*, **131**, s. 256; **231**, s 315.
4885. "Twain, M:", *w.*, **202**, s. 428. Twesten, D. A:, w., **242**, s. 149.
4886. Ueberproduction, **502**, s. 309.
4887. Uebersetzen, kunst des, **401** 952; poesie, **721** von 331.
4888. Ueberschwemmungen [☞ 4783] Posen, **629***.
4889. Uhland, L:, **215** von 536; **616** (s. 1486*) von 750; **817*** von 1069; **1422** von 663; feier, **617**, s. 1565.
4890. Uhr, elek., **649***.
4891. Ulrich, F., *w.*, **324**.
4892. Umberto, I. in Berlin, **644***.
4893. Umpfenbach, C:, *w.*, **324**.
4894. "Unbekannten, Briefe eines, ☞ 4975.
4895. Unfallverhütung, ausstel., **647** von 87; **645***.
4896. Ungarn [☞ 2095] gesellschaft [☞ 2016] **106**; rechtszustand, **747** von 989*y*.
4896*y*. Unglück von Johnstown, **743** von 315; von Zug, **620***.
4897. Unglücke im altertum, **1419** von 561.
4898. Universitäten, Deutschland, ges., **1503** von 1018; Strassburg, **1502** von 1127.
4899. —— Frankr., Paris, ges., **506** von 17.
4901. ——, Italien, — Bologna, **631*** von 750; ges., **506** von 17; feier, **231**.
4902. ——, Oester., Wien, **637**, s. 773*.
4903. Unruhe-Bomst, v., **616***.
4904. Unsittlichkeitsindustrie, **1501** von 110.
4905. Unterricht [☞ 2061, — Schulen] wesen, reform, **1514** von 1387; methoden, ☞ 4307, 4608.
4906. Ural, **1408** von 661.
4907. Urheberrecht [☞ 3544] **719** von 464; internat., **1516** von 1132.
4908. Uruguay, ☞ 2482.
4909. Uwarow, S. S., **1100-3** von 1362; briefw. mit Goethe, **1127** von 1362.
4911. Vaganten, dichtung, **546** von 704*x*.
4912. Vallady, M., *w*, **229**, s. 471.
4913. Vanni, I., *w.*, **318**.
4914. Vaquiras, R. v., **1412** von 684.
4915. Varnbüler, C: v., **642***.
4916. Varus, ort seiner niederlage, **1409*** von 377.
4917. "Vasili, P.," *w.*, **717** von 522.
4918. Vatican, inneres, **625***.
4919. Veme, **530** von 167.
4921. Venedig, geschichte, 1618, verschwörung gegen, **1423** von 387.
4922. Venezuela [☞ 3453, 4058] plantagenleben [☞ 3073] **1510** von 365.
4923. Ventilation [☞ 3345] methoden, ges., **1405*** von 93.
4924. Venus, **139** von 411.
4925. **Verbrechen** [☞ Processe] statistik, w., **312** (s. 407) von 378; **315**, s. 324; D'tland, **714** von 464; Frankr., **803**.
4926. ——, entstehung & abwehr, **110** von 859; & wahnsinn, **235** von 126; **833** von 323.
4927. —— formen, **915** von 464.
4928. Verbrecher [☞ 2127] **1206** von 782; (London) **102** von 506; **1504** von 110; Elmira anstalt, **741** von 1709; colonien, **142**, **1005**.
4929. ——, jugendliche, **814**; rückfällige, **1514** von 464.
4931. Verdi, G., **117** von 713; **446*** von 355; **649***; **830** von 893; **942*-3** von 552.
4933. Verdy-du-Vernois, **643**, s. 1562*.
4934. Verein, Literar-Polit., **233** von 255.
4935. Vereine, arbeiter (kathol.) **1511** von 291.
4936. Vereinigten Slawen, **703**.
4937. Verein. Staaten [☞ 4949, 5002] d'tsche urteile über, **1510** von 1388; grenzländer, ☞ 3502, 4846, 4973, 5138.
4938. ——, Arbeiter in, **306**; unruhen, **713-4** von 315.
4939. ——, Geschichte [☞ 4949] unabhäng. erklärung, **807** von 928.
4941. ——, Gesellschaft, frauen, **640**, s. 1178; **649**.
4942. ——, Handel ☞ 3239*h*..3462; Volkswirt. [☞ 4542] **1509** von 1388.
4943. Verfassung [☞ Verwaltung] in *Deutschland*, alte, ☞ 2919; neue, & alte reich, **1503** von 498; preus. krone in, **1502** von 1127; recht, ☞ 4301.
4944. ——, Gr. Britannien, heutige, lage [☞ 2575, 2931] **113-4** von 510.
4945. ——, Japan, **746** von 184.
4946. ——, Preussen, geschichte [☞ 4692] **426** von 356.
4947. ——, Rom, & Livius,. **1417** von 644.
4948. ——, Schweiz [☞ 4791, 5166] referendum, **1514** von 632.
4949. ——, Ver. Staaten, ges.. 1787, **1403** von 140.
4951. Verkehrsanstalten, **306** von 258.
4952. Verlagsrecht [☞ Urheber]

507 von 1060; **1408** von 1458; internat., w., **342** (s. 279); Berner übereinkunft, **733** von 415.
4953. ——, deutsche, & dt. classiker, **100** von 464.
4954. Verne, J., **408*** von 1446.
4955. "Veronese" (Paolo Callari), **829*** von 317.
4956. **Versicherungswesen**, **1503** von 114.
4957. ——, *ARBEITER, in Deutschland*, [☞ 2201, 2992] **131** von 655; **247** von 13; **318** von 1737; **324** von 654, 865 & 879; **327** von 879 & 1378; **330-39** von 1124; **504**, s. 508; **511** von 1708; **523**, s. 648; **542**, s., 108; **726** von 1339; **745** von 1362y; **1510** von von 188; **1516** von 464; w., **300**, s. 310; & wirts. selbstverantwortlichkeit, **315** von 1558; reichsamt, **103** von 655; **312**; Berlin, **309**; (kranken) **315** von 439.
4958. —— ——, *England*, w., **324** von 586.
4959. —— ——, *Frankreich*, **339**.
4961. —— ——, *Oesterreich*, **327** von 873.
4962. ——, *FEUER*, **336**, s. 451.
4963. ——, *LEBENS*, [☞ 3009] **336**, s. 451; **513** von 1060.
4964. Vertrag, deutsch-oes., 7 oct. 79, **526**, s. 290.
4965. **Verwaltung** [☞ 2730, 4574] in Eng., ☞ 2575. 3326; in Frank., ☞ 2729; in Preussen, ☞ 3174, 4219.
4966. —— recht, constructive methode, **315** von 929.
4967. Vestialen, w., **919**.
4968. Victoria, kaiserin witwe, **618***.
4969. ——, königin, **618**; regierung, 1827-48, **718-9** von 809; jubiläum, **220** von 132.
4971. Viehhandel, Russ., **1124** von 130.
4972. Viehseuchenverbande, entschädigungspflicht, **339** von 1285.
4973. Viehzucht in V. Staaten, **630***.
4974. **Villas**, in *Deutschland*, Bebenhausen, **644***; Berg, **644***; Friedrichshafen, **644***; *Italien*, Florenz, (Falconieri) **622***; Rom (Quarto) **626***; *Oester.*, Gmunden (Cumberland) **617***.
4975. Villers, v., ** *w.*, **115**, s. 113.
4976. Villon, F's, **612** (s. 912) von 576.
4977. Vinci, L. da, als naturforscher, **1415** von 1219; *w.*, "Abendmahl" (stich) **236** von 536.
4978, Violinspieler [☞ 3055] ges., **118** von 1642.
4979. Virchow, Ru., **625***.
4980. Virtuosentum, **123**.
4981. Vischer, F: Th. v., **242-3** von 869; **619***; †, **823***; *w.*, **135** von selbst; "Faust," **804** von 363.
4982. ——, P:, **1421** von 69.
4983. Vittorio-Emanuele, **101** von 1171.
4984. Vitztum v. -Eckstädt, *** *w.*, **510**.
4985. Vlaamen in Belgien [☞ 3318] stellung, **1505** von 711.
4986. Vocke, W:, *w.*, **324**.
4987. Völkerkunde, museum, **413** von 1719; **613***; **815*** von 610; **917** von 1719.
4988. Völkerrecht [☞ 2420, 2825, 3192, 4605] **1401** von 140; litteratur [☞ 2844] **306**, **318** von 226.
4989. Völkerwanderung, ☞ 2484.
4991. Vögel, **927*-8** von 1056; gesang, **605** von 497; nahrungsmittel, **706** von 971; wandern, **1413** von 1064; zucht, ☞ 4444, 5164.
4992. ——, deutsche, ges., **1421** von 971.
4993. Vogel, G. A., **241**, s. 421.
4994. Vogel-v.-Falckenstein, M., **517**, s. 632; **643**, s. 1563*.
4995. "Vogelweide, W. v. d.," denkmal, **647***; **1303** von 1011.
4996. Volapük [☞ 4661] **125** von 776; **620**; **723** von 616; **801**.
4997. Volkmann, R: v., **433*** von 504.
4998. Volkserzählungen, asiat. [☞ 4776] **937** von 316; *b.*, Rhein, **818** von 404.
4999. Volks-küchen, **608** von 1047.
5001. Volkswirtschaft [☞ 4668, 4683] **1408** von 1385; **1417** von 791; abstracta, **137** von 525; & ethik, **1514** von 723; in Eng. & V. Staaten, **336-9** von 258; *h.*, & schule, **1514** von 719; **1517** von 1118; studium, **315** von 586.
5002. Volkszahlung der V. Staaten, **336** von 819.
5003. Voltaire, ☞ 4142.
5004. Volz, H., **617***.
5005. Vorhersagen, ☞ 5066.
5006. Vormundsdhaft, gesetzgebung, **1405** von 1736.
5007. Voss, R:, **421***; §§ *w.*, **204**, s. 291; **236**, s. 139.
5008. **Vulkane**, **802** von **315y**; **1303**, von 1616; **1409** von **1041**; **1418*** ¶ von 1255; Aetna, **611** (s. 753) von 389; **930-1** von **742**; Bandai-san, **643*** von 835; Krakatau, **739** von 297; der Laachersee, **619*** von 818; **1405** von 1101; New-Zealand, **122** von 1569; **909*** von 1252; Santorin, **1402*** von 1442; Vesuv, **930-1*** von 742; **1408*** von 1231.
5009. Währungsfrage, **300** von 902x; **502**, s. 309, **538-9** von 1336; **1501** von 1288; **1505** von 1382; **1506** von 1382; **1511** von 1175; w., **309**; **333**, s. 219.
5011. Wärme, ☞ Heizung.
5012. —— äquivalent, **1404** von 1565.
5013. Wagner, R: [☞ 1628. 3308] *w.*, briefe **213-4** von 1699; **739** von 1243; *w.*, [☞ 2177, 3536 *k.*] **1512** von 1338; & sage, **1423** von 1112; "Ring der Nibelungen," **927** von selbst.
5014. Wahlen [☞ 3375] stich, in D'tland, abschaffung, **529**, s. 649.
5015. ——, gemeinde, in Pompeii, **215** von 352.
5016. Wahnsinn [☞ 4926] **1407** von 416; Behandlung, **239** von 1021; anstalten, **804** von 370; geschichte, **1420** von 365y; Grenzen, **1419** von 1154; Ursachen, **111** von 323.
5017. Wahrheit & entwickelung, **143** von 1508.
5018. Wahrscheinlichkeitsrechnung, **1414*** von 480.
5019. Waisenpflege, Berlin, **1402** von 1736.
5021. ——, militär (Potsdam) **607***.
5022. Waitz, G:, **605**, s. 2484*; **1422** von 796.
5023. Wald [☞ 2655] ur-, ☞ 3085, 3502; in culturgeschichte, **1308** von 217; bedeutung für volkswohl, **136** von 1427; bewirtschaftung, **125** von 1427; einfluss auf klima, **1515** von 1094;

[illegible]

4145. **Pflanzen.** [illegible]

[illegible]

4175. **Poesie** [illegible] 133 [illegible]

[illegible] 744

[illegible] 3244v.

[illegible] 4215. — Oesterreich. litterarisches in [illegible] 743 von 1545: 744

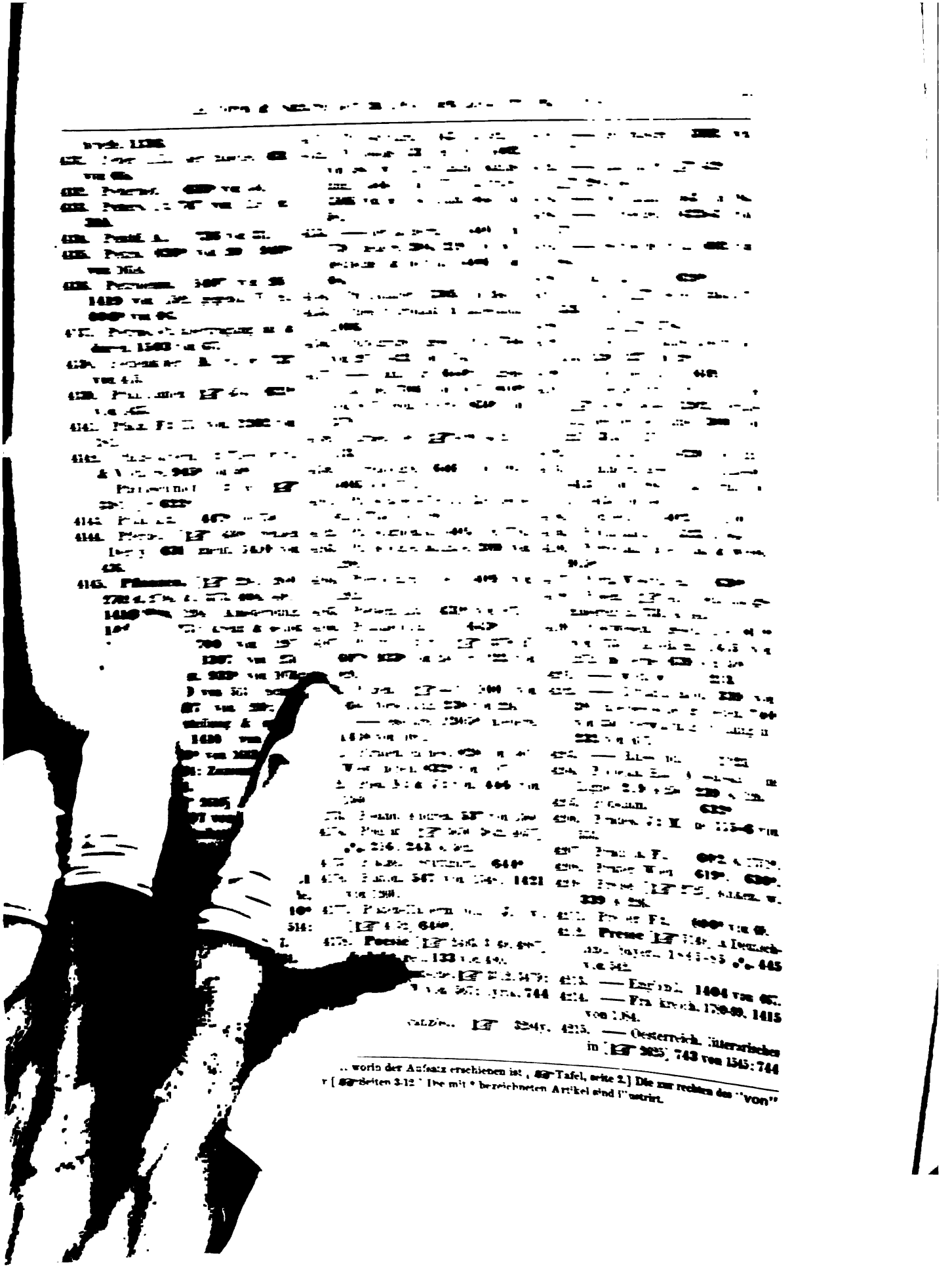

[illegible] worin der Aufsatz erschienen ist, [illegible] Tafel, seite 2.] Die zur rechten des "von" [illegible] Seiten 3-12. Die mit * bezeichneten Artikel sind illustrirt.

507 von 1060; **1408** von 1458; internat., w., **342** (s. 279); Berner übereinkunft, **733** von 415.
4953. ——, deutsche, & dt. classiker, **100** von 464.
4954. Verne, J., **406*** von 1446.
4955. "Veronese" (Paolo Caliari), **829*** von 817.
4956. **Versicherungswesen. 1503** von 114.
4957. ——, *ARBEITER, in Deutschland*, [☞ 2201, 2992] **131** von 655; **247** von 13; **318** von 1737; **324** von 654, 865 & 879; **327** von 879 & 1378; **330-39** von 1124; **504**, s. 508; **511** von 1708; **523**, s. 648; **542**, s., 108; **726** von 1339; **745** von 1362y; **1510** von von 188; **1516** von 464; w., **300**, s. 310; & wirts. selbstverantwortlichkeit, **315** von 1538; reichsamt, **103** von 656; **312**; Berlin, **309**; (kranken) **315** von 439.
4958. —— ——, *England*, w., **324** von 586.
4959. —— ——, *Frankreich*, **339**.
4961. —— ——, *Oesterreich*, **327** von 373.
4962. ——, *FEUER*, **336**, s. 451.
4963. ——, *LEBENN*, [☞ 3009] **336**, s. 451; **513** von 1060.
4964. Vertrag, deutsch-oes., 7 oct. 79, **526**, s. 290.
4965. **Verwaltung** [☞ 2730, 4574] in Eng., ☞ 2575, 3826; in Frank., ☞ 2729; in Preussen, ☞ 3174, 4219.
4966. —— recht, constructive methode, **315** von 929.
4967. Vestialen, w., **919**.
4968. Victoria, kaiserin witwe, **618***.
4969. ——, königin, **618**; regierung, 1827-48, **718-9** von 809; jubiläum, **220** von 132.
4971. Viehhandel, Russ., **1124** von 130.
4972. Viehseuchenverbande, entschädigungspflicht, **339** von 1285.
4973. Viehzucht in V. Staaten, **630***.
4974. **Villas**, in *Deutschland*, Bebenhausen, **644***; Berg, **644***; Friedrichshafen, **644***; *Italien*, Florenz, (Falconieri) **622***; Rom (Quarto) **626***; *Oester.*, Gmunden (Cumberland) **617***.
4975. Villers, v., ** *w.*, **115**, s. 113.
4976. Villon, F's, **612** (s. 912) von 576.
4977. Vinci, L. da, als naturforscher, **1415** von 1219; *w.*, "Abendmahl" (stich) **236** von 536.
4978. Violinspieler [☞ 3055] ges., **118** von 1642.
4979. Virchow, Ru., **625***.
4980. Virtuosentum, **123**.
4981. Vischer, F: Th. v., **242-3** von 809; **619***; †, **823***; *w.*, **135** von selbst; "Faust," **804** von 363.
4982. ——, F:, **1421** von 69.
4983. Vittorio-Emanuele, **101** von 1171.
4984. Vitztum v. -Eckstädt, *** *w.*, **510**.
4985. Vlaamen in Belgien [☞ 3318] stellung, **1505** von 711.
4986. Vocke, W:, *w.*, **324**.
4987. Völkerkunde, museum, **413** von 1719; **613***; **815*** von 610; **917** von 1719.
4988. Volkerrecht [☞ 2420, 2825, 3192, 4605] **1401** von 140; litteratur [☞ 2844] **306**, **318** von 226.
4989. Völkerwanderung, ☞ 2484.
4991. Vögel, **927*-8** von 1056; gesang, **605** von 497; nahrungsmittel, **706** von 971; wandern, **1413** von 1664; zucht, ☞ 4444, 5164.
4992. ——, deutsche, ges., **1421** von 971.
4993. Vogel, G. A., **241**, s. 421.
4994. Vogel-v.-Falckenstein, M., **517**, s. 632; **643**, s. 1563*.
4995. "Vogelweide, W. v. d.," denkmal, **647***; **1303** von 1011.
4996. Volapük [☞ 4661] **125** von 776; **620**; **723** von 616; **801**.
4997. Volkmann, R: v., **433*** von 504.
4998. Volkserzählungen, aslat. [☞ 4776] **937** von 316; *b.*, Rhein, **818** von 404.
4999. Volk-küchen, **608** von 1047.
5001. Volkswirtschaft [☞ 4668, 4683] **1408** von 1385; **1417** von 791; abstracta, **137** von 525; & ethik, **1514** von 723; in Eng. & V. Staaten, **336-9** von 258; *h.*, & schule, **1514** von 719; **1517** von 1118; studium, **315** von 586.
5002. Volkszahlung der V. Staaten, **336** von 819.
5003. Voltaire, ☞ 4142.
5004. Volz, H., **617***.
5005. Vorhersagen, ☞ 5066.
5006. Vormundschaft, gesetzgebung, **1405** von 1736.
5007. Voss, R:, **421***; §§ *w.*, **204**, s. 291; **236**, s. 139.
5008. **Vulkane, 802** von 315y; **1303**, von 1616; **1409** von 1041; **1418*** ¶ von 1255; Aetna, **611** (s. 753) von 389; **930-1** von 742; Bandai-san, **643*** von 835; Krakatau, **739** von 297; der Laachersee, **619*** von 818; **1405** von 1101; New-Zealand, **122** von 1569; **909*** von 1252; Santorin, **1402*** von 1442; Vesuv, **930-1*** von 742; **1408*** von 1231.
5009. **Währungsfrage, 300** von 902x; **502**, s. 309, **538-9** von 1336; **1501** von 1288; **1505** von 1382; **1506** von 1382; **1511** von 1175; w., **309**; **333**, s. 219.
5011. Wärme, ☞ Heizung.
5012. —— äquivalent, **1404** von 1565.
5013. Wagner, R: [☞ 1628, 3308] *w.*, briefe **213-4** von 1699; **739** von 1243; *w.*, [☞ 2177, 3536 *k.*] **1512** von 1338; & sage, **1423** von 1112; "Ring der Nibelungen," **927** von selbst.
5014. Wahlen [☞ 3375] stich, in D'tland, abschaffung, **529**, s. 649.
5015. ——, gemeinde, in Pompeii, **215** von 352.
5016. Wahnsinn [☞ 4926] **1407** von 416; Behandlung, **239** von 1021; anstalten, **804** von 370; geschichte, **1420** von 365y; Grenzen, **1419** von 1154; Ursachen, **111** von 323.
5017. Wahrheit & entwickelung, **143** von 1508.
5018. Wahrscheinlichkeitsrechnung, **1414*** von 480.
5019. Waisenpflege, Berlin, **1402** von 1736.
5021. ——, militär (Potsdam) **607***.
5022. Waitz, G:, **605**, s. 2484*; **1422** von 796.
5023. Wald [☞ 2655] ur-, ☞ 3085, 3502; in culturgeschichte, **1308** von 217; bedeutung für volkswohl, **136** von 1427; bewirtschaftung, **125** von 1427; einfluss auf klima, **1515** von 1094;

Die **FETTEN** Ziffern bezeichnen das Heft worin der Aufsatz erschienen ist [☞Tafel, seite 2.] Die zur rechten des "von" gedruckten Ziffern bezeichnen den Verfasser [☞Seiten 3-12.] Die mit * bezeichneten Artikel sind illustrirt.

schutz, **1517** von 685.
5024. Wälder in Russland [☞ 2655, 3085] **1142** von 487y.
Waldersee, A. v., **634***, **834***.
5025. Waldeyer, dr., **629***.
5026. Wales, prinz von, hochzeit, **618***; frau, **628***.
5027. Walfisch fang, **809*** von 892.
5028. Wallace, L:, **621***.
5029. Wallenstein (✓) **607***; **1408** von 847; *w.*, **714** von 1213.
5031. Wallfahrt nach Niklashausen (1476) **523** von 1559.
5032. Walloth, W:, *w.*, **129**, s. 364.
5033. "Walter, G. E.," *w.*, **212**, s. 144.
5034. Waltershausen, A. S. v., *w.*, **306**.
5035. Wartburg, **833*** von 1576; neubau, **138**.
5036. Wartensleben, **630***.
5037. Washington, **802*** von 609.
5038. Wasser, kreislauf, **1401** von 326.
5039. ——, im hause, **132** von 433; fluss, **1413** von 1300; brunnen (tiere in) **620*** von 1730; meer, **1413** von 1300.
5041. Wasserkur im hause, **142** von 1058.
5042. Wassersport [☞ 4404] **813*** von 613.
5043. Wasserwerf, Genève, **929*** von 1252.
5044. Wattenbach, W:, **545** von 933.
5045. Weber, C: M. v., **209** von 1487; **612*** von 1468; **813*** von 893; **1308** von 49.
5046. ——, G:, †, **233** von 593; **834** von 1055; ** *w.*, **230**, s. 153.
5047. Weberei in D'tland, **1502** von 1378.
5048. Webeschule, Crefeld, **805***.
5049. Wechsel, **1401** von 845.
5051. Wedell-Piesdorf, v., **616***.
5052. Wegner, A., **625***.
5053. Wehrpflicht, & erziehung [☞ 4523] **1508** von 1538.
5054. Weichselgebelt, **827** von 818.
5055. Weihnachtsfest, ...ung, **545** von 1668y.
5056. Weilen, Jo. v.,
5057. Weimar [☞ ... che stätten von 1629; ...
631*.
5059. ——, ——, J: F: VI., **646** von 771.
5061. Weinbau in D'tland, Rheingau **1404** von 181.
5062. ——, *Morgenland*, **945** von 928; Aegypten, **627*** von 987; Cypern, **939** von 928; Klein-Asien, **138**, s. 369.
5063. ——, *Russland*, Krim, **1136**.
5064. Weinbeeren, **625**.
5065. Weinsberg [☞ 3267] **608**, s. 349.
5066. Weissagung [☞ 2376, 3569, 4052] Lehnische, **606** (s. 114) von 1662.
5067. Weizenbau in Italien, & zölle, **312** von 354.
5068. —— handel, indische concurrenz, **315** von 1217.
5069. Weizsäcker, C:, **512** von 869.
5071. Wellen der See, **941** von 1097; **1416*** von 1474; & geologie, **1407** von 1442.
5072. Welser, Philippine, **649***.
5073. Weltall [☞ 4508] anfang & ende, **1394** von 1022; erhabenheit, & kleinlichkeit des mensch. getriebes, **140**; grenzen, **1409** von 1160.
5074. Weltanschauung, religion & wissens., **422** von 789; material & ideal, **1508** von 1338.
5075. Weltschmerz, **1510** von 470.
5076. Wenckheim-Palssy, **626***.
5077. Wentzel, L.. (S.) **613***.
5078. Wereschagin, jugend, **129-30** von selbst.
5079 Werner, C: F: H:, **636***.
5081. ——, Gu., **621***.
5082. Wetter [☞ 4627] im gebirge, **1305** von 601.
5083. —— signalmast, **614***; —— warte, ☞ 4628.
5084. Wettin feier, **644***; **645*** von 1711.
5085. Whitman, S., *w.*, **142**, s. 125.
5086. Wichern, J: H:, **524** von 1122.
5087. Widman, J. V., ¶ *w.*, **246**.
5088. Wiedertäufer, w., **916**.
5089. Wieland, C. M., **210**, s. 288; **803*** von 762; *w.*, "Goldener Spiegel," **531** von 190.
5091. Wien, **801*** von 395; baukunst, **428-9** von 834; leben, 1725-50, **922** von 1063.
... ——, umgebung, **409** von 913; **933-4*** von 1743.
5093. Wiesbaden, **643***.
5094. Wight, insel, **603** von 394; **918*** von 820.
5095. Wilbrandt, Ad., ****, **400** von selbst; & Burg theater, **220** von 1357; §§ *w.*, **201**, s. 303.
5096. Wilde völker, civilisation-mission der Europaer, **1416** von 289.
5097. Wildenbruch, E. v., **926*** von 1654; §§ *w.*, **236**, s. 137; **738**, s. 241.
5098. **Wilhelm I.**, **227**; **530** von 1574; **621**, **628***; **727** von 119; **828** von 182 & 352; ****, **623***; **829** von 712; **933-4** von 688; feier, **616***; als feldherr [☞ 2096] **733** von 851; regierung, **501** von 1574; als schriftsteller, **615** von 96; †, **628-9***; standbild, **641***.
5099. Wilhelm II., **619***, **628-9***, **632***, **637***, **640***; **832*** von 219; in Italien, **135** von 236; in Russ., **634***.
5101. ——, frau, **648***.
5102. Wilhelmshafen, **713** von 851; **800*** von 798.
5103. Willem von Oranien, **1402** von 1402.
5104. Wimpfen, **807*** von 1152.
5105. Winkelmann, H'n, **134**, s. 196.
5106. ——, J: J., **235** von 1548; **1402** von 1494; einfluss, **205**, s. 437.
5107. Winkelried, A. v., (✓) **606***; sage, **508** von 1557.
5108. Wintergarten, **608***.
5109. Wissenschaft [☞ 4744] dogma, **1305** von 692; einheit, **137** von 819; & leben, **138** von 216.
5111. Witwen, indische, **137** von 1145.
5112. Witzendorff, C: F: W:, **630**, s. 1634*.
5113. Wohl, J. S., **915*** von 34.
5114. Wohltätigkeit [☞ 2731] anstalten, & reichen, **1502** von 110.
5115. —— in *Deutschland*, ☞ 2615, 4436, 4999, 5086.
5116. ——, England, ☞ 4584, 4841.
5117. Wohnungen, gesunde, **1417** von 15; (mieth) **213** von 1644.
5118. ——, arbeiter, **721** von 1073; ländliche, **1501*** von 1556; stadt., **116** von 414; 414; **315**, **327** von 1378; **1401** von 897; **1517** von 464; w., **309**.

5119. Wolff, E., §§*w.*, **229**, s. 457.
5121. Wolter, C.. ( ), **420*** von 1357; **618*** von 1091.
5122. Worms, **627*** von 690.
5123. Wörter [☞ 4601] fremd-, **206** von 501; **532** von 639; **941** von 1611; **1302** von 1562; **1507** von 605; **1515** von 129; verteidigt, **207**; **546** von 1404, "garnison's-vorschrift", **534** von 639.
5124. ——, rechtschreibung, **1002**; **1406** von 833; **1509** von 1150.
5125. ——, "Derselbe," **524** von 1404.
5126. Wörterbücher, **428** von 1323; Grimm's, **242**, s. 150; **1423** von 1051.
5127. Wotjaken, **437** von 1501.
5128. Wrangel, graf, **120**, s. 318.
5129. Wright, W :, †, **243** von 1102.
5130. Wucher. ☞ 3009.
5131. Würtemberg, ges., 1848-88, ☞ 2957.
5132. ——, Eugen von, (1788-1857) **625*** von 1064.
5133. Wüste, mensch der, **1304** von 296.
5134. Wunder, bibliche (& glaube) **1516** von 197; & profane, **1509** von 19.
5135. Wundt, W :, **423*** von 3 ; *w.*, **507**; **514** von 1478; **516** von 1478 & 1727.
5136. Wuthenow, Alwine ( ), **133**.
5137. Yelin, J : H., **500** von 554.
5138. Yellowstone, **1420** von 1752.
5139. Yo-Semite, **613*** von 959.
5141. Yukatan, **826*** von 638.
5142. Zahlen, gesetz, **826** von 1318; methoden, **1417** von 109; & ziffern, **814** von 1635; **1422** von 1409.
5143. Zähne, **821**, **825**, **827** von 232; heilkunde, **121** von 1032; **1514** von 1660.
5144. Zanzibar, **921-2*** von 1284.
5145. Zeichnen [☞ 4528 *b*] & Sehen. **1405** von 615.
5146. **Zeit,** masse [☞ 3079] durch astronomie, **1401** von 422; teilung, **1413** von 1396; welt, **1517** von 568.
5147. Zeitball, einrichtungen. **227** von 617; **228**.
5148. Zeitgeist, & D'tland, **1514** von 1206.
5149. Zeitungen [☞ 4212] übel, **135**.
5151. Zellentheorie. ☞ 4055.
5152. Zeugnisspflicht der reichstagsabgeordneten, **505** von 1038.
5153. Zeugnisszwang, geschichte, **1508** von 760.
5154. Zendrini, B., **708** von 186.
5155. Ziethen, **600***.
5156. Zigeuner in Rumänien, **606***; Siebenbürgen, **1422** von 1718.
5157. Zinkmetal, ges., **905** von 1613.
5158. Zola, E., **914***; *w.*, **224** von 176; **237** von 173; **705**; **739** (s. 364) von 1166; **914** von 1728.
5159. Zollverein, Deutsch-Oes., ges., **700-2** von 460.
5161. ——, skand., **312** von 975.
5162. Zoologische gärten, ges., **1414** von 1532; Berlin, **830** von 338.
5163. Zschokke, H :, **1308** von 166; **1401** von 1759.
5164. Zuchtwahlverwandschaften, **134** von 250.
5165. Zuckerindustrie in D'tland, steuern. **139**; Russland, **1136**.
5166. Zürich, **609***; verfas. geschichte, **1420** von 1573.
5167. Zufall, gesetz im [☞ 5018] **1412** von 237.
5168. Zug, katastrofe. **620***.
5169. Zugspitze. **647***.
5171. Zumbusch, C., **630***.
5172. Zunftwesen **1504** von 791; mittelalt., **1413** von 695; verfall, **1508** von 695.
5173. Zunis. **810*** von 638.
5174. Zuoz, **644**, s. 1780*.
5175. Zwergen. **1419*** von 158.
5176. "Zwölf-Apostel Lehre", **146** von 1362z.

ADDENDA.

5178. Bäder [☞ 2136] brause, **747*** von 1591.
5180. Cairoli, [☞ 2336y] **747** von 1481.
5182. Drama, deutsche [☞ 2512] realistische, & die Freie bühne, **747** von 131.
5184. Friedrich III. [☞ 2687] **730** von 119.
5186. Kotzebue, Alex v., †, **1142**.
5190, **Novellen**, Irrlicht, **927** von 667; 5194, Margot's träume, **937** von 597; 5198, Strandgut, **428** von 667.

CORRIGENDUM.

Seite 3, No. 944, statt "4489 in **400**", lese "2402x in **400**".

Die **FETTEN** Ziffern bezeichnen das Heft worin der Aufsatz erschienen ist [☞Tafel, seite 2.] Die zur rechten des "von" gedruckten Ziffern bezeichnen den Verfasser [☞Seiten 3-12.] Die mit * bezeichneten Artikel sind illustrirt.

5119 Wolff, E., ‡‡ie., **229**, s. 457.
5121. Wolter, C., ( ), **420*** von 1357; **618*** von 1091.
5122. Worms, **627*** von 690.
5123. Worter [☞ 4601] fremd-, **206** von 501; **532** von 639; **941** von 1611; **1302** von 1562; **1507** von 605; **1515** von 129; verteidigt, **207**; **546** von 1404. "garnison's-vorschrift", **534** von 639.
5124. ——, rechtschreibung, **1002**; **1406** von 833; **1509** von 1150.
5125. ——, "Derselbe," **524** von 1404.
5126. Worterbücher, **428** von 1323; Grimm's, **242**, s. 150; **1423** von 1051.
5127. Wotjaken, **437** von 1501.
5128. Wrangel, graf, **129**, s. 318.
5129. Wright, W:, †, **243** von 1102.
5130. Wucher, ☞ 3009.
5131. Würtemberg, ges., 1848-88, ☞ 2957.
5132. ——, Eugen von, (1788-1857) **625*** von 1064.
5133. Wüste, mensch der, **1304** von 296.
5134. Wunder, bibliche (& glaube) **1516** von 197; & profane, **1509** von 19.
5135. Wundt, W:, **423*** von 3 ; ie., **507**; **514** von 1478; **516** von 1478 & 1727.
5136. Wuthenow, Alwine ( ), **133**.
5137. Yelin, J: H., **500** von 554.
5138. Yellowstone, **1420** von 1752.
5139. Yo-Semite, **613*** von 959.
5141. Yukatan, **826*** von 638.
5142. Zahlen, gesetz, **826** von 1318; methoden, **1417** von 109; & ziffern, **814** von 1635; **1422** von 1409.
5143. Zahne, **821**, **825**, **827** von 232; heilkunde, **121** von 1032; **1514** von 1660.
5144. Zanzibar, **921-2*** von 1284.
5145. Zeichnen [☞ 4528 b] & Sehen, **1405** von 615.
5146. **Zeit**, masse [☞ 3079] durch astronomie, **1401** von 422; teilung, **1413** von 1396; welt, **1517** von 568.
5147. Zeitball, einrichtungen, **227** von 617; **228**.
5148. Zeitgeist, & D'tland, **1514** von 1206.
5149. Zeitungen [☞ 4212] übel, **135**.
5151. Zellentheorie, ☞ 4055.
5152. Zeugnisspflicht der reichstagsabgeordneten, **505** von 1038.
5153. Zeugnisszwang, geschichte, **1508** von 760.
5154. Zendrini, B., **708** von 186.
5155. Ziethen, **600***.
5156. Zigeuner in Rumänien, **606***; Siebenbürgen, **1422** von 1718.
5157. Zinkmetal, ges., **905** von 1613.
5158. Zola, E., **914***; ie., **224** von 176; **237** von 173; **705**; **739** (s. 364) von 1166; **914** von 1728.
5159. Zollverein, Deutsch-Oes., ges., **700-2** von 460.
5161. ——, skand., **312** von 975.
5162. Zoologische gärten, ges., **1414** von 1532; Berlin, **830** von 338.
5163. Zschokke, H:, **1308** von 166; **1401** von 1759.
5164. Zuchtwahlverwandschaften, **134** von 250.
5165. Zuckerindustrie in D'tland, steuern, **139**; Russland, **1136**.
5166. Zürich, **609***; verfas. geschichte, **1420** von 1573.
5167. Zufall, gesetz im [☞ 5018] **1412** von 237.
5168. Zug, katastrofe, **620***.
5169. Zugspitze, **647***.
5171. Zumbusch, C., **630***.
5172. Zunftwesen **1504** von 791; mittelalt., **1413** von 695; verfall, **1508** von 695.
5173. Zunis, **810*** von 638.
5174. Zuoz, **644**, s. 1780*.
5175. Zwergen, **1419*** von 158.
5176. "Zwölf-Apostel Lehre", **146** von 1362z.

ADDENDA.

5178. Bäder [☞ 2136] brause, **747*** von 1591.
5180. Cairoli, [☞ 2336y] **747** von 1481.
5182. Drama, deutsche [☞ 2512] realistische, & die Freie bühne, **747** von 131.
5184. Friedrich III. [☞ 2687] **730** von 119.
5186. Kotzebue, Alex v., †, **1142**.
5190, **Novellen**, Irrlicht, **927** von 667; 5194, Margot's träume, **937** von 597; 5198, Strandgut, **428** von 667.

CORRIGENDUM.

Seite 3, No. 944, statt "4489 in **400**", lese "2402x in **400**".

Die **FETTEN** Ziffern bezeichnen das Heft worin der Aufsatz erschienen ist [☞ Tafel, seite 2.] Die zur rechten des "von" gedruckten Ziffern bezeichnen den Verfasser [☞ Seiten 3-12.] Die mit * bezeichneten Artikel sind illustrirt.

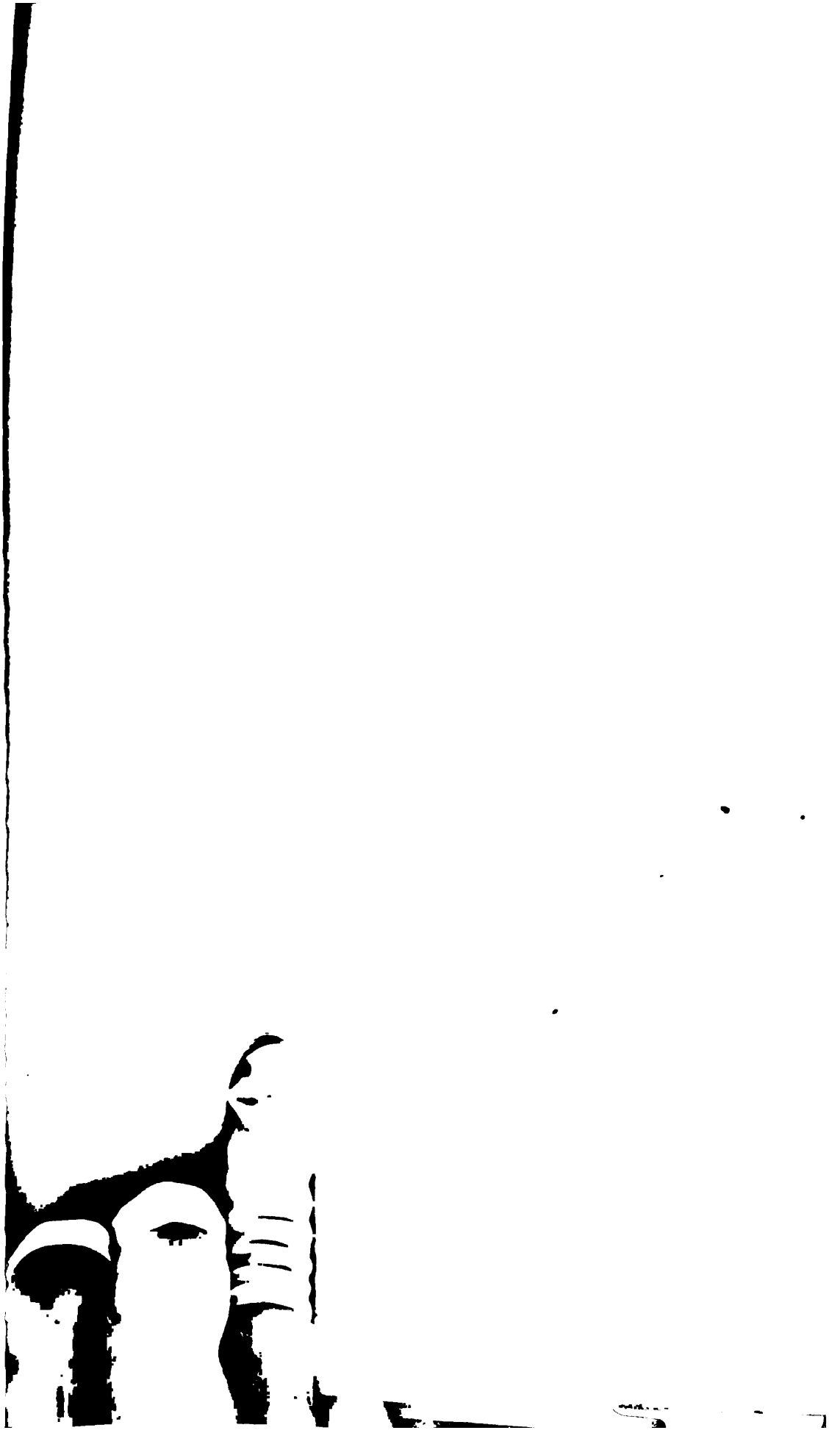

4585. Shakspere in Deutschland, 1596, ☞ 4469; 1766-99, **244** von 1543; *w*, Hamlet, **240** von 1151; Macbeth, **547** von 262; **1303** von 745; Was Ihr Wollt, **518** von 262.
4586. Shelley, M.. (W.) **243** von 1747.
4587. Siberien, bewohner, **832*** von 610; eisenbahn durch, **1142** von 1596; flucht aus, ☞ 3496; metallreichtum, **1130**.
4588. Siciliani, P:, **407** von 1140.
4589. Sicilien, baukunst, **641*** von 328.
4591. Sickingen, Fr. v., **1412** von 954; denkmal, **613***.
4592. Siebenbürgen, *deutsche* in, **625*** von 1210; **739** von 97; statistik, w.. **306**; kirche, 1801-99, **1420** von 277; sitten, **1423** von 1718; wirtschaft. zustände, **506** von 1554.
4593. Siebengebirge, **612**, s. 891*.
4594. Siena, **907*** von 1666.
4595. Signalwesen [☞ 4565] eisenbahn, **105**.
Silber, produkt [☞ 3457] **1416** von 1226.
4596. Silcher, F:, denkmal, **644***.
4597. Simon, J:, **611***.
4598. Simson, E:, **405*** von 181.
4599. Sinnestäuchungen, **1302** von 699; **1401** von 1014; **1407** von 1670
4600. —— wahrnehmungen, **642** von 298; **1412** von 1366.
4601. Sittlich erlaubte [☞ 3555] **1415** von 1670; in sprache, **203** von 727.
4602. Skandinavien [☞ 5161 baukunst & leben, 1401-1700, **1421** von 517.
4603. Skepsgardt, O: v., **431**, s. 205.
4604. Sklaven, in Alt-Test., **1421** von 960; christ., unter Mohammedaner, **1408** von 509.
4605. Sklavenhandel, & völkerrecht, **1513** von 476; Ost-Afrika, **738*** von 1031; **945*** von 1284.
4606. Skobelef, w., **1112**.
4607. Skulptur [☞ 2221, 4685-6.] früh Italien., ☞ 3077, 4172.
4608. Sloid, unterricht., **1515**.
4609. Smith, Adam, **1008** von 264.
4611. ——, L., **309**.
4612. Sobolew, L. N., **529**, s. 625.
4613. **Sociale** frage, **1005** von 418; **1407** von 1715; rechte & pflichten [☞ 2203, 4305] **1401** von 1422.
4614. Socialgesetzgebung [☞ Fabrik, Versich.] deutsche, **712** von 1339.
4615. **Socialismus**. d. Reformationszeit, **1418** von 1514.
4616. —— der gegenwart, **833**; **1507** von 258; w., ☞ 2626, 3247, 3418; in D'tland, unfähigkeit zur reformarbeit, **300** von 586; entwickelung zum anarchism, **529** von 978; reichsstatistik, **339** von 939.
4617. ——, christliche, ☞ 2995.
4618. ——, katheder, **1504** von 874.
4619. Sohm, Ru., *w.*, **527** von 890y.
4621. Söhne & töchter, verhält. zu mutter, **636** von 507.
4623. Soldaten, deutsche [☞ 4523] ***, **831**.
4624. Solms-Baruth, fürst, **630**, s. 1597*.
4625. Solms-Sonnewalde, E. v., **619***.
4626. Somaliland, **109** von 833; **649***
4627. Sommer von 1888, kühle, **835** von 786.
4628. Sonnblick, **613***; **817*** von 1723; **920*** von 178.
4629. Sonne [☞ 2631] **1303** von 651; entfernung der erde, **1408** von 1163; oberfläche, **802*** von 787; zukunft, **132** von 341.
4630. Sonntagsfeier, **403** von 880; **1511** von 860; arbeit (enquête) **333-6** von 1520.
4631. Sophie-Charlotte, kön. v. Preus., **220** von 824.
4632. Sophokles, **1404** von 1259.
4633. Spalato, **623*** von 818.
4635. Spanien, süd, **941*** von 406; *geschichte*, *d.*, arab. cultur, **1422** von 304; 1628, ☞ 4272; 1874-85, **704**, **708-11** von 304; 1885-7, **725** von 304.
4636. Spectrum-analyse, **143** von 1372; **605** von 1219; **1403*** von 686.
4637. Spekulation [☞ 4555] & börse, **1403** von 258.
4638. Sphinx, **621**, **641**.
4639. Spiele, Nordsee küste, **903** von 1555.
4641. Spieler, **639**; **809** von 1274.
4642. Spielhagen, F:, *w.*, **231**, s. 307.
4643. Spielschrein, **909-10*** von 1252.
4644. Spielwaaren industrie, **1309** von 215.
4645. Spinoza & judentum, **1513** von 746.
4646. Spiritismus, **601** & **816** von 340; **820** von 775; **1200** von 138: **1306** von 1700; **1512** von 777.
4647. Spiritus fabrication, Russ., **1127**.
4648. —— monopol, D'tland, **500-1**, **503**.
4649. —— steuer in D'tland. **318** von 879.
4651. —— ——, Schweiz. **517**, s. 623.
4652. Spitzenmachen in Erzgebirge. **810*** von 268.
4653. **Sprache**, æsthetik, **106** von 203; bildung, **1406** von 1014; *d.*. & gehör, **1412** von 955; moden, **834** von 207; *h.*, & nat. charakter [☞ 4656 *d*] **1511** von 1500.
4654. ——, geschichte [☞ 4145 *k*.. 4448, 4813] **1408** von 1281; anfänge, **1423** von 1510; entwickelung & störungen, **415** von 800; formenbildung, **1414** von 1137.
4655. ——, dichter, **527** von 194.
4656. ——, *deutsche*. [☞ Stil, Wörter] klangmalerei, **1408** von 814; *d.*, polit. wert, **1516** von 634; schrift & mundart, [☞ 4657] **1418** von 1137; unterricht auf gymnas., **237** von 536.
4657. ——, ——, platt [☞ 3313] **1410** von 283; verhält. zu hochdeutsch, **1416** von 300; **1422** von 1470.
4658. ——, *latein*., erste unterricht, **814** von 1208.
4659. Sprachen, misch, **1420** von 547.
4661. ——, welt [☞ 4996] **908** von 1416.
4662. Spreewald, **243** von 1326; **830** von 388; **931** von 917.
4663. Sprichwörter, [☞ 2486] ægypt., **600** von 461.
4664. —— des rechtes, **1303** von 1134.
4665. Ssyr-Darja gebiet. **1121**.
4666. Staatenbildung, **1405** von 141.
4667. Staatswirtschaft [☞ Steuern, Verwaltung] im alt-Orient, **1421** von 1148.
4668. Staatswissenschaft [☞ 2584, 3145, 3375, 4098] studium, an Schulen, **120**, s. 369; Tübingen,

Die **FETTEN** Ziffern bezeichnen das Heft worin der Aufsatz erschienen ist [☞Tafel, seite 2.] Die zur rechten des "von" gedruckten Ziffern bezeichnen den Verfasser [☞Seiten 3-12.] Die mit * bezeichneten Artikel sind illustrirt.

336 von 727; in Oesterreich, **324** von 791, in V. Staaten, **342**, s. 7.
4669. **Städte** (grosse) ☞ Strassen; statistik, **300**, s. 257; erweiterungen, **1516** von 71; verwaltung, ☞ 3326.
4671. ——, deutsche, *geschichte*, mittelalter, **829*** von 1682; leben, **146** von 905y; & H: IV., **916** von 1618.
4672. ——, ——, Spottnamen, **634** von 147.
4673. Städteordnung, Preus., **342** von 489.
4674. Stael, frau (N.) von, w., **238** von 882; in Italien, **231** von 132.
4675. Staffeldt, Schack v., **407-8** von 176.
4676. Stagel "vater", **1306** von 1605.
4677. Stahl, Fs., §§*w.*, **201**, s. 302.
4678. Stambulow, S., **610**, s. 608*.
4679. Standbild, N. Y., "Freiheit", **612***.
4681. Stanley, H: M., **634*** von 610.
4682. Starnbergersee, **614***, **616***.
4683. Statistik & volkswirt., **1504** von 874.
4684. ——, Institut de, **318**.
4685. **Statuen** [☞ 2221, 4607] *Bemalte*, **602** (s. 1887) von 497.
4686. ——, *Bronze* römische, [☞ 2297] **824***.
4687. Staupitz, Car. v., & Goethe, **222**.
4688. Stavenhagen, **833*** von 1433.
4689. Stein am Rhein, **622***.
4691. Stein, [F.] H: von, **231** von 536; *w.*, **214**, s. 471.
4692. ——, H: F: C: vom, in Oes., 1809-13, **221-3** von 425; verfassungsprojekt, **543** von 292.
4693. Steine, wachsen der, **1302** von 1053.
4694. ——, edel, **1412** von 785; "halb", **1414** von 785, geheimnisvolle, **638** von 149.
4695. Stendal, **634***.
4696. Stenografie, **1422** von 1048.
4697. Stephanie, L., †, **1118** von 1420.
4698. Stephanowitch, **1514** von 1561.
4699. Stereoscop, **1301** vnn 325.
4701. Stern, Ad., *w.*, **712**, s. 77.
4702. **Sterne**, alter, **124** von 341.
4703. ——, fix, **1421*** von 502; neue, **920** von 1411.
4704. Sternschnuppen, **1302** von 651; **1409** von 152.
4705. Sternwarte, Berlin, **649***; **744** von 87; Greenwich, **1403** von 992; Potsdam, **620***.
4706. **Steuern**, ☞ 2098; einkommen, ☞ 4707; erbschafts, ☞ 4707; grund, ☞ 4709-11.
4707. —— in Deutschland, ☞ 2219, 2730, 2769, 3239, 4649, 5165; *reichs* [☞ 4649] einkommen & erbschafts, **722** von 1339; reform, **1510** von 293.
4708. —— ——, Preussen [☞ 4766] **131** von 1537; w., **545**; einführung der regie, 1766, **227** von 1378; **729** von 1078.
4709. —— Japan, grund, **741** von 7.
4711. —— Russland (Finland) grund, **741** von
4712. ——, Schweiz, ☞ 4651.
4713. Steuersysteme, monopol, ☞ 4648-51, 4766, regie, ☞ 4708.
4714. Stickerie, industrie, **327**; im mittelalter, **936*** von 962.
4715. Stil in deutscher sprache [☞ 2511, 4655] *prosa*, **239** von 1307; "papierne", **512 & 546** von 1404; — in drama, **1513** von 1036.
4716. Stimme, bildung, **1406** von 1014; organ, **1414*** von 189.
4717. Stimmen, ☞ 3375.
4718. Stobbe, O:, †, **517** von 518.
4719. Stockhausen, J., **413*** von 1059.
4721. Stöpel, F., *w.*, **306**.
4722. Stolze, F:, **612***.
4723. Storm, Th., **221**; **621***; †, **231** von 1365; **434***; **932*** von 1513; jugend, **234** von selbst, briefe [☞ 1526]; *w.*, **520** von 120.
4724. Stottern, **800** von 741.
4725. **Strafe** [☞ 2715] disciplinar, **333** von 803; "freiheits" **510** von 1377; geld, **531** von 1377; todes, **1402** von 725; ges. d. meinungen über, **413**, **417** von 196.
4726. —— für Mord, im mittelalter, **1421** von 434.
4727. Strafen, kirchen, **1501** von 1414.
4728. Strafgesetzbuch, d'tsches, **401** von 452.
4729. ——, italien., **547** von 1512y.
4730. Strafprocess, willkur in, **1517** von 1170w.
4731. Strafproces, polit., **511**.
4732. **Strafrecht** & moral, **1515** von 1136; & realismus, **1515** von 464.
4733. ——, Deutsches, **725** von 464; veränderungen, **1507** von 1133.
4734. ——, Russisches, codification, **736** von 464.
4735. Strafverfahren, d'tsches [☞ 2072] **704** von 464.
4736. Stralsund, **835*** von 1465.
4737. Strassburg [☞ 4897] einverleibung, 1681, **446** von 963y; fest, **647***.
4738. **Strassen**, *Berlin*, scenen, **614***; Königskolonaden, **615***; *b.*, Unter d. Linden, leben, **222**, **224**, **226**, **229-31** von 1277; *Dresden*, König J:, **637***; *Neapel*, **616***; *Palermo*, **600***; *S't-Petersburg*, **641***; Perimmjalinie, **615***; *Wien*, Graben, **612***; Kärnthner, **629***; Prater, **619***, **630***.
4739. Strauss, J:, **1002*** von 174.
4741. ——, V: v., **648***.
4742. Strindberg, A:, *w.*, **740**, s. 405.
4743. Studentenleben [☞ 2331] **607*** von 350; einst & jetzt, **136** von 240.
4744. Studium, wissenschaft., zweck, **1512** von 1462.
4745. Sturmfluten [☞ 4783, 4888] **1408** von 989.
4746. Submissionswesen, w., **300**, (s. 314) von 879.
4747. Sudan, **624***; & Aegypten, **704-5**, **707-8**, **710-11** von 610; einwohner, **140** von 1291.
4748. Süd-Pol, ☞ 2061, 3245, 4058.
4749. Süd-Pol, **122-3** von 1549y; **939*** von 1424.
4751. Sudsee, inseln, **905-6*** von 1719; d'tsche interessen in, **803** von 50.
4752. Sullivan, Ar., *w.*, **617**, s. 1638.
4753. Sully-Prudhomme, **904*** von 539.
4754. Sumatra, ☞ 4079.
4755. Suttner, A. G. & B (K.) v., **631***.
4756. Sybel, H: v., **624*** von 1464; **929*** von 1171; *w.* ("Dt-Reich") **247-8** von 796.
4757. Sydney, **919*** von 82.

Die **FETTEN** Ziffern bezeichnen das Heft worin der Aufsatz erschienen ist [☞-Tafel, seite 2.] Die zur rechten des "von" gedruckten Ziffern bezeichnen den Verfasser [☞-Seiden 3-12.] Die mit * bezeichneten Artikel sind illustrirt.

4585. Shakspere in Deutschland, 1596, ☞ 4469; 1766-99, **244** von 1543; *w*, Hamlet, **240** von 1151; Macbeth, **547** von 262; **1303** von 745; Was Ihr Wollt, **518** von 262.
4586. Shelley, M.. (W.) **243** von 1747.
4587. Siberien, bewohner, **832*** von 610; eisenbahn durch, **1142** von 1596; flucht aus, ☞ 3496; metallreichtum, **1130**.
4588. Siciliani, P:, **407** von 1140.
4589. Sicilien, baukunst, **641*** von 328.
4591. Sickingen, Fr. v., **1412** von 954; denkmal, **613***.
4592. Siebenbürgen, *deutsche* in, **625*** von 1210; **739** von 97; statistik, w.. **306**; kirche, 1801-99, **1420** von 277; sitten, **1423** von 1718; wirtschaft. zustände, **506** von 1554.
4593. Siebengebirge, **612**, s. 891*.
4594. Siena, **907*** von 1666.
4595. Signalwesen [☞ 4565] eisenbahn, **105**.
Silber, produkt [☞ 3457] **1416** von 1226.
4596. Silcher, F:, denkmal, **644***.
4597. Simon, J:, **611***.
4598. Simson, E:, **405*** von 181.
4599. Sinnestäuchungen, **1302** von 699; **1401** von 1014; **1407** von 1670
4600. —— wahrnehmungen, **642** von 298; **1412** von 1366.
4601. Sittlich erlaubte [☞ 3555] **1415** von 1670; in sprache, **203** von 727.
4602. Skandinavien [☞ 5161 baukunst & leben, 1401-1700, **1421** von 517.
4603. Skepsgardt, O: v., **431**, s. 205.
4604. Sklaven, in Alt-Test., **1421** von 960; christ., unter Mohammedaner, **1408** von 509.
4605. Sklavenhandel, & völkerrecht, **1513** von 476; Ost-Afrika, **738*** von 1031; **945*** von 1284.
4606. Skobelef, w., **1112**.
4607. Skulptur [☞ 2221, 4685-6.] früh Italien.. ☞ 3077, 4172.
4608. Sloid, unterricht., **1515**.
4609. Smith, Adam, **1008** von 264.
4611. ——, L., **309**.
4612. Sobolew, L. N., **529**, s. 625.
4613. **Sociale** frage, **1005** von 418; **1407** von 1715; rechte & pflichten [☞ 2203, 4305] **1401** von 1422.
4614. Socialgesetzgebung [☞ Fabrik, Versich.] deutsche, **712** von 1339.
4615. **Socialismus**. d. Reformationszeit, **1418** von 1514.
4616. —— der gegenwart, **833**; **1507** von 258; w., ☞ 2626, 3247, 3418; in D'tland, unfähigkeit zur reformarbeit, **300** von 586; entwickelung zum anarchism, **529** von 978; reichsstatistik, **339** von 939.
4617. ——, christliche, ☞ 2995.
4618. ——, katheder, **1504** von 874.
4619. Sohm, Ru., *w.*, **527** von 890y.
4621. Söhne & töchter, verhält. zu mutter, **636** von 507.
4623. Soldaten, deutsche [☞ 4523] ***, **831**.
4624. Solms-Baruth, fürst, **630**, s. 1597*.
4625. Solms-Sonnewalde, E. v., **619***.
4626. Somaliland, **109** von 833; **649***
4627. Sommer von 1888, kühle, **835** von 786.
4628. Sonnblick, **613***; **817*** von 1723; **920*** von 178.
4629. Sonne [☞ 2631] **1303** von 651; entfernung der erde, **1408** von 1163; oberfläche, **802*** von 787; zukunft, **132** von 341.
4630. Sonntagsfeier, **403** von 880; **1511** von 860; arbeit (enquête) **333-6** von 1520.
4631. Sophie-Charlotte, kön. v. Preus., **220** von 824.
4632. Sophokles, **1404** von 1259.
4633. Spalato, **623*** von 818.
4635. Spanien, süd, **941*** von 406; *geschichte*, *d.*, arab. cultur, **1422** von 304; 1628, ☞ 4272; 1874-85, **704**, **708-11** von 304; 1885-7, **725** von 304.
4636. Spectrum-analyse, **143** von 1372; **605** von 1219; **1403*** von 686.
4637. Spekulation [☞ 4555] & börse, **1403** von 258.
4638. Sphinx, **621**, **641**.
4639. Spiele, Nordsee küste, **903** von 1555.
4641. Spieler, **639**; **809** von 1274.
4642. Spielhagen, F:, *w.*, **231**, s. 307.
4643. Spielschrein, **909-10*** von 1252.
4644. Spielwaaren industrie, **1309** von 215.
4645. Spinoza & judentum, **1513** von 746.
4646. Spiritismus, **601** & **816** von 340; **820** von 775; **1200** von 138; **1306** von 1700; **1512** von 777.
4647. Spiritus fabrication, Russ., **1127**.
4648. —— monopol, D'tland, **500-1**, **503**.
4649. —— steuer in D'tland. **318** von 879.
4651. —— ——, Schweiz. **517**, s. 623.
4652. Spitzenmachen in Erzgebirge. **810*** von 268.
4653. **Sprache**, æsthetik, **106** von 203; bildung, **1406** von 1014; *d.*, & gehör, **1412** von 955; moden, **834** von 207; *h.*, & nat. charakter [☞ 4636 *d*] **1511** von 1500.
4654. ——, geschichte [☞ 4145 *k*., 4448, 4813] **1408** von 1281; anfänge, **1423** von 1510; entwickelung & störungen, **415** von 800; formenbildung, **1414** von 1137.
4655. ——, dichter, **527** von 194.
4656. ——, *deutsche*. [☞ Stil, Wörter] klangmalerei, **1408** von 814; *d.*, polit. wert, **1516** von 634; schrift & mundart. [☞ 4657] **1418** von 1137; unterricht auf gymnas., **237** von 536.
4657. ——, ——, platt [☞ 3313] **1410** von 283; verhält. zu hochdeutsch, **1416** von 300; **1422** von 1470.
4658. ——, *latein*., erste unterricht, **814** von 1208.
4659. Sprachen, misch, **1420** von 547.
4661. ——, welt [☞ 4996] **908** von 1416.
4662. Spreewald, **243** von 1326; **830** von 388; **931** von 917.
4663. Sprichwörter, [☞ 2486] ægypt., **600** von 461.
4664. —— des rechtes, **1303** von 1134.
4665. Ssyr-Darja gebiet, **1121**.
4666. Staatenbildung, **1405** von 141.
4667. Staatswirtschaft [☞ Steuern, Verwaltung] im alt-Orient, **1421** von 1148.
4668. Staatswissenschaft [☞ 2584, 3145, 3375, 4098] studium, an Schulen, **120**, s. 369; Tübingen,

Die **FETTEN** Ziffern bezeichnen das Heft worin der Aufsatz erschienen ist [☞ Tafel, seite 2.] Die zur rechten des "von" gedruckten Ziffern bezeichnen den Verfasser [☞ Seiten 3-12.] Die mit * bezeichneten Artikel sind illustrirt.

336 von 727; in Oesterreich, **324** von 791, in V. Staaten, **342**, s. 7.
4669. **Städte** (grosse) ☞ Strassen; statistik, **300**, s. 257; erweiterungen, **1516** von 71; verwaltung, ☞ 3326.
4671. ——, deutsche, *geschichte*, mittelalter, **829*** von 1682; leben, **146** von 905y; & H: IV., **916** von 1618.
4672. ——, ——, Spottnamen, **634** von 147.
4673. Städteordnung, Preus., **342** von 489.
4674. Stael, frau (N.) von, w., **238** von 882; in Italien, **231** von 132.
4675. Staffeldt, Schack v., **407-8** von 176.
4676. Stagel "vater", **1306** von 1605.
4677. Stahl, Fs., §§*c.*, **201**, s. 302.
4678. Stambulow, S., **610**, s. 608*.
4679. Standbild, N. Y., "Freiheit", **612***.
4681. Stanley, H: M., **634*** von 610.
4682. Starnbergersee, **614***, **616***.
4683. Statistik & volkswirt., **1504** von 874.
4684. ——, Institut de, **318**.
4685. **Statuen** [☞ 2221, 4607] *Bemalte*, **602** (s. 1887) von 497.
4686. ——, *Bronze* römische, [☞ 2297] **824***.
4687. Staupitz, Car. v., & Goethe, **222**.
4688. Stavenhagen, **833*** von 1433.
4689. Stein am Rhein, **622***.
4691. Stein, [F.] H: von, **231** von 536; *w.*, **214**, s. 471.
4692. ——, H: F: C: vom, in Oes., 1809-13, **221-3** von 425; verfassungsprojekt, **543** von 292.
4693. Steine, wachsen der, **1302** von 1053.
4694. ——, edel, **1412** von 785; "halb", **1414** von 785, geheimnisvolle, **638** von 149.
4695. Stendal, **634***.
4696. Stenografie, **1422** von 1048.
4697. Stephanie, L., †, **1118** von 1420.
4698. Stephanowitch, **1514** von 1561.
4699. Stereoscop, **1301** vnn 325.
4701. Stern, Ad., *w.*, **712**, s. 77.
4702. **Sterne**, alter, **124** von 341.
4703. ——, fix, **1421*** von 502; neue, **920** von 1411.
4704. Sternschnuppen, **1302** von 651; **1409** von 152.
4705. Sternwarte, Berlin, **649***; **744** von 87; Greenwich, **1403** von 992; Potsdam, **620***.
4706. **Steuern**, ☞ 2098; einkommen, ☞ 4707; erbschafts, ☞ 4707; grund, ☞ 4709-11.
4707. —— in Deutschland, ☞ 2219, 2730, 2769, 3239, 4649, 5165; *reichs* [☞ 4649] einkommen & erbschafts, **722** von 1339; reform, **1510** von 293.
4708. —— ——, Preussen [☞ 4766] **131** von 1537; w., **545**; einführung der regie, 1766, **227** von 1378; **729** von 1078.
4709. —— Japan, grund, **741** von 7.
4711. —— Russland (Finland) grund, **741** von
4712. ——, Schweiz, ☞ 4651.
4713. Steuersysteme, monopol, ☞ 4648-51, 4766, regie, ☞ 4708.
4714. Stickerie, industrie, **327**; im mittelalter, **936*** von 962.
4715. Stil in deutscher sprache [☞ 2511, 4655] *prosa*, **239** von 1307; "papierne", **512** & **546** von 1404; — in drama, **1513** von 1036.
4716. Stimme, bildung, **1406** von 1014; organ, **1414*** von 189.
4717. Stimmen, ☞ 3375.
4718. Stobbe, O:, †, **517** von 518.
4719. Stockhausen, J., **413*** von 1059.
4721. Stöpel, F., *w.*, **306**.
4722. Stolze, F:, **612***.
4723. Storm, Th., **221**; **621***; †, **231** von 1365; **434***; **932*** von 1513; jugend, **234** von selbst, briefe [☞ 1526]; *w.*, **520** von 120.
4724. Stottern, **800** von 741.
4725. **Strafe** [☞ 2715] disciplinar, **333** von 803; "freiheits" **510** von 1377; geld, **531** von 1377; todes, **1402** von 725; ges. d. meinungen über, **413**, **417** von 196.
4726. —— für Mord, im mittelalter, **1421** von 434.
4727. Strafen, kirchen, **1501** von 1414.
4728. Strafgesetzbuch, d'tsches, **401** von 452.
4729. ——, italien., **547** von 1512y.
4730. Strafprocess, willkur in, **1517** von 1170w.
4731. Strafproces, polit., **511**.
4732. **Strafrecht** & moral, **1515** von 1136; & realismus, **1515** von 464.
4733. ——, Deutsches, **725** von 464; veränderungen, **1507** von 1133.
4734. ——, Russisches, codification, **736** von 464.
4735. Strafverfahren, d'tsches [☞ 2072] **704** von 464.
4736. Stralsund, **835*** von 1465.
4737. Strassburg [☞ 4897] einverleibung, 1681, **446** von 963y; fest, **647***.
4738. **Strassen**, *Berlin*, scenen, **614***; Königskolonaden, **615***; *b.*, Unter d. Linden, leben, **222**, **224**, **226**, **229-31** von 1277; *Dresden*, König J:, **637***; *Neapel*, **616***; *Palermo*, **600***; *St-Petersburg*, **641***; Perinnajalinie, **615***; *Wien*, Graben, **612***; Kärnthner, **629***; Prater, **619***, **630***.
4739. Strauss, J:, **1002*** von 174.
4741. ——, V: v., **648***.
4742. Strindberg, A:, *w.*, **740**, s. 405.
4743. Studentenleben [☞ 2331] **607*** von 350; einst & jetzt, **136** von 240.
4744. Studium, wissenschaft., zweck, **1512** von 1462.
4745. Sturmfluten [☞ 4783, 4888] **1408** von 989.
4746. Submissionswesen, w., **300**, (s. 314) von 879.
4747. Sudan, **624***; & Aegypten, **704-5**, **707-8**, **710-11** von 610; einwohner, **140** von 1291.
4748. Süd-Pol, ☞ 2061, 3245, 4058.
4749. Süd-Pol, **122-3** von 1549y; **939*** von 1424.
4751. Sudsee, inseln, **905-6*** von 1719; d'tsche interessen in, **803** von 50.
4752. Sullivan, Ar., *w.*, **617**, s. 1638.
4753. Sully-Prudhomme, **904*** von 539.
4754. Sumatra, ☞ 4079.
4755. Suttner, A. G. & B (K.) v., **631***.
4756. Sybel, H: v., **624*** von 1464; **929*** von 1171; *w.* ("Dt-Reich") **247-8** von 796.
4757. Sydney, **919*** von 82.

Die **FETTEN** Ziffern bezeichnen das Heft worin der Aufsatz erschienen ist [☞ Tafel, seite 2.] Die zur rechten des "von" gedruckten Ziffern bezeichnen den Verfasser [☞ Seiden 3-12.] Die mit * bezeichneten Artikel sind illustrirt.

Gerettet, **803** von 25;—3736. Gertrud Frey, **906-8** von 78;—3737. Geschichte des jungen Püffig, **436-7** von 1616;—3738. Geschichte zweier küsse, **622** von 788;—3739. Gewonnen & verloren, **139** von 1386;—3740. Gift, **619** von 642;—3741. Gloomymouth, **805** von 1228;—3742. Glück [☞3635, 3941] **902** von 1241;—3743. Glück von Devil's-Fort, **810-1** von 577;—3744. Godofred, **127** von 112;—3745. Goldner faden, **402** von 1133;—3746. Goldene zeit, **918** von 1444;—3747. Goldjana, **1009** von 966;—3748. ein Grab [☞3728, 3808] **738** von 780;—3749. Gradus ad Parnassum, **801** von 1268;—3750. Gräfin Ada's fenster, **625** von 749;—3751. Grafenkind, **230-1** von 1687;—3752. Griechische novelle, **441** von 1453;—3753. Grosse licht, **116-7** von 1315;—3754. Grosse & kleine leute in alt Weimar, **902** von 1287;—3755. Günstling der präsidentin, **1200-3** von 1541;—3756. **HALFTEN, 743-4** von 1115;—3757. Handschuhbraut, **944** von 94;—3758. Handwerksbursche, **920**v in 1376;—3759. Hans, **947** von 1428y;—3760. Hans im urlaub, **821** von 473;—3761. Harte herzen, **639** von 1156;—3762. Heilige Amor, **435** von 1211;—3763. Heilige Antonius, **615** von 1236;—3764. Heilige Kummerniss, **242** von 667;—3765. Heilige der Steppe, **401** von 1236;—3766. Heimgefunden, **825** von 94;—Heirat, ☞3859, 3972;—3767. Heldenwitwe, **645** von 1419;—3768. Helleborus, **812** von 137;—3769. Herbergsmutter, **944** von 1287;—3770. Herr candidat, **911** von 94;—3771. Herr lässt die sonne aufgehen, **100-1** von 144;—Herz, ☞ 3761.—3772. Herzklopfen in Venedig, **829** von 512;—3773. Hexe, **825** von 1621;—3774. Hexe v. Harlem, **831** von 1390;—3775. Hexenrichter, **807** von 598;—3776. Himmelfahrt, **229** von 667;—3777. Hochzeit der Todenlida, **136** von 1410;—3778. Hofconcert, **813** von 57;—3879. Hoffnung, **200** von 1410;—3780. Hollunderbluten, **106-8** von 1410;—3781. Hüben & drüben, **123** von 894;—3792. **IDYLLE** in der grossstadt, **436** von 717;—3783. Idylle während der belagerung, **443** ¶ von 265;—3784. I. M. feldtrompeter, **811** von 633;—3785. Ihre schöne mama, **646** von 1648;—3786. Im alten schloss, **648** von 595;—3787. Im beichtstuhl, **915** von 688;—3788. Im fieber, **440** von 913;—3789. Im nachtigallenhag, **812** von 252;—3790. Im nonnengarten, **412** von 995;—3791. Im souffleurkasten, **800** von 1104;—3794. Im waffenstillstand, **112** von 710;—3793. Im waisenhaus, **229** von 392;—3794. Im zufluchtszelt, **644** von 1295;—3795. In schwerer Bö, **146** von 184y;—3796. In der sommerfrische, **620** von 1555;—**1006-7** von 1634;—3797. Iron & Isolde, **827** von 784;—3798. Irrfahrten, **835** von 1434;—3799. Irrwichpärchen, **907-8** von 1063;—3800. Isaac Hennegauer, **826-32** von 1301;—3801. Iwan Iljitchen's Tod, **211-2** von 1568;—3802. **JACKANAPES, 138** ¶ von 384;—3803. Jacobäus Mayer, **444** von 1607;—3804. Jacopone von Todi, **404-5** von 1202;—3805. Jagd nach vermögen, **828** von 1275;—3806. Jakob's weihnachten, **638** von 863;—3807. Japanesisch, **942**;—3808. Jenseits des grabes, **636** von 1639;—3809. Johannisfest, **223-4** von 769;—3810. Jule, **414** von 1133;—3811. Julian's landgut, **809** von 1161;—3812. Jung Walther, **118** von 1290;—3813. Justine Dankmar, **410-11** von 710;—3814. **KAMMERHERRIN, 417** von 1373;—3815. Katharina, **631** von 390;—**716** von 1551;—3816. Kathleen v. Killarney, **619** von 394;—3817. das Kind [☞3732, 3751] **437** ¶ von 351;—3818. Kind der insel, **914** von 702;—3819. Kindes schatten, **903** von 1550y;—3820. Kircheuraub, **904** von 451;—3821. Kleine madonna, **415** von 913;—3822. Kleine Peter, **631** von 1648;—3823. König im bade, **909** von 408;—3824. Komet, **605** von 1390;—3826. Kreuz der liebe, **415** von 455;—3827. Kriegsbild, [☞3792] **142** von 1036;—3828. "**LA** perduta gente," **821** von 1621;—Land, ☞3647, 3980;—Krone, ☞3680;—3829. Lar, **931-41** von 1220;—3830. die Last, **217** von 432;—3831. Leben [☞3722, 3979] **207** von 1125. 3832. Lebende bild, **617** von 169 [plagiat auf Reybaud] 3833. Lebensritter, **628** von 419;—3834. Lebenstern, **611** von 230;—Lesen, ☞3885,—3835. Letzte schlacht, **206-7** von 392;—3836. Letzten auf Solej, **827** ¶ von 98;—3837. die Letzten Weetzow, **407** von 381;—Licht, ☞3753;—3838. Liebe [☞3762, 3825, 3900, 3952, 4000] & brot, **1008** von 1533;—3839. Liebesmärchen, **1003** von 23;—Lied, ☞3948;—3841. Lovro, **445** von 995;—3842. Lucifer, **614** von 747;—Lüge, ☞3854;—3843. **MACDONALD'S** schwiegermutter, **906** von 225;—3844. Madonna [☞3821] della Rocca, **816** von 1621;—3845. Madonna v. Tizian, **810** ¶ von 1114;—3846. Märchen, **606** von 344;—3847. Magdalena, **446** von 591;—3848. Makar & der engel, **945** von 1315;—3849. Maloccio, **933** von 1621;—3850. Mamsell Lieschen, **114** von 1125;—3852. Mamsell Herbst, **1205** ¶ von 307;—3853. Margaliti, **603** von 1544;—3854. Margot's lüge, **726** von 1309;—3855. Marit, **419** von 456;—3856. Marmorgruppe, **731-2** von 39; Maske, ☞3975;—3857. Mastro Rocco, **930** von 238;—3858. Mein freund Hilarus, **406** von 913;—3850. Meine frau, **621** von 390;—3860. Meine guitarre, **917** von 1399;—3861. Meine schwiegermutter, **1201** von 1258;—3861y. Mirax, **432** von 876;—3862. Missverständniss, **805** ¶ von 284;—Mitleid, ☞3884;—3863. Mönch v. Palaokastrizza, **402** von 667;—3864. Mönche v. Fontana, **905** von 995;—3865. Mörder Swensens, **638** von 1390;—3866. Mordernes wunder, **102** von 1273;—3867. Monate, **813** von 1444;—3868. Mondnacht, **426** von 163;—3869. die Mütter, **400** von 1687;—3870. Mutter [☞3666, 3769, 3785] **906** von 1607;—3871. Mutter der Catonen, **421** von 1621;—3872. **NACH** Claudia, **629** von 626, Nachfolger, ☞3725;—3873. Nacht [☞3868, 3903] in Mexico. **802** von 94;—3874. Nachtschatten, **830** von 1287;—3876. Nadja, **741** von 176y;—3877. Narcissus, **808** von 227;—3878. Nervös, **610** von 1161;—**817** von 350;—3880. Nörlund, **122** ¶ von 1373;—3881. Nord & süd, **630** von 1551;—3882. Nubia, **635** von 1621;—3883. Nunziata, **909** von 542;—3884. Nur aus mitleid, **1001** von 139;—3885. Nur nicht lesen!, **232** von 108;—3886. Nyx, **416-7** von 794;—3887. **OB** schein, ob wesen, **439** von 318;—

Die **FETTEN** Ziffern bezeichnen das Heft worin der Aufsatz erschienen ist [☞Tafel, seite 2.] Die zur rechten des "von" gedruckten Ziffern bezeichnen den Verfasser [☞Seiten 3-12.] Die mit * bezeichneten Artikel sind illustrirt.

[illegible]

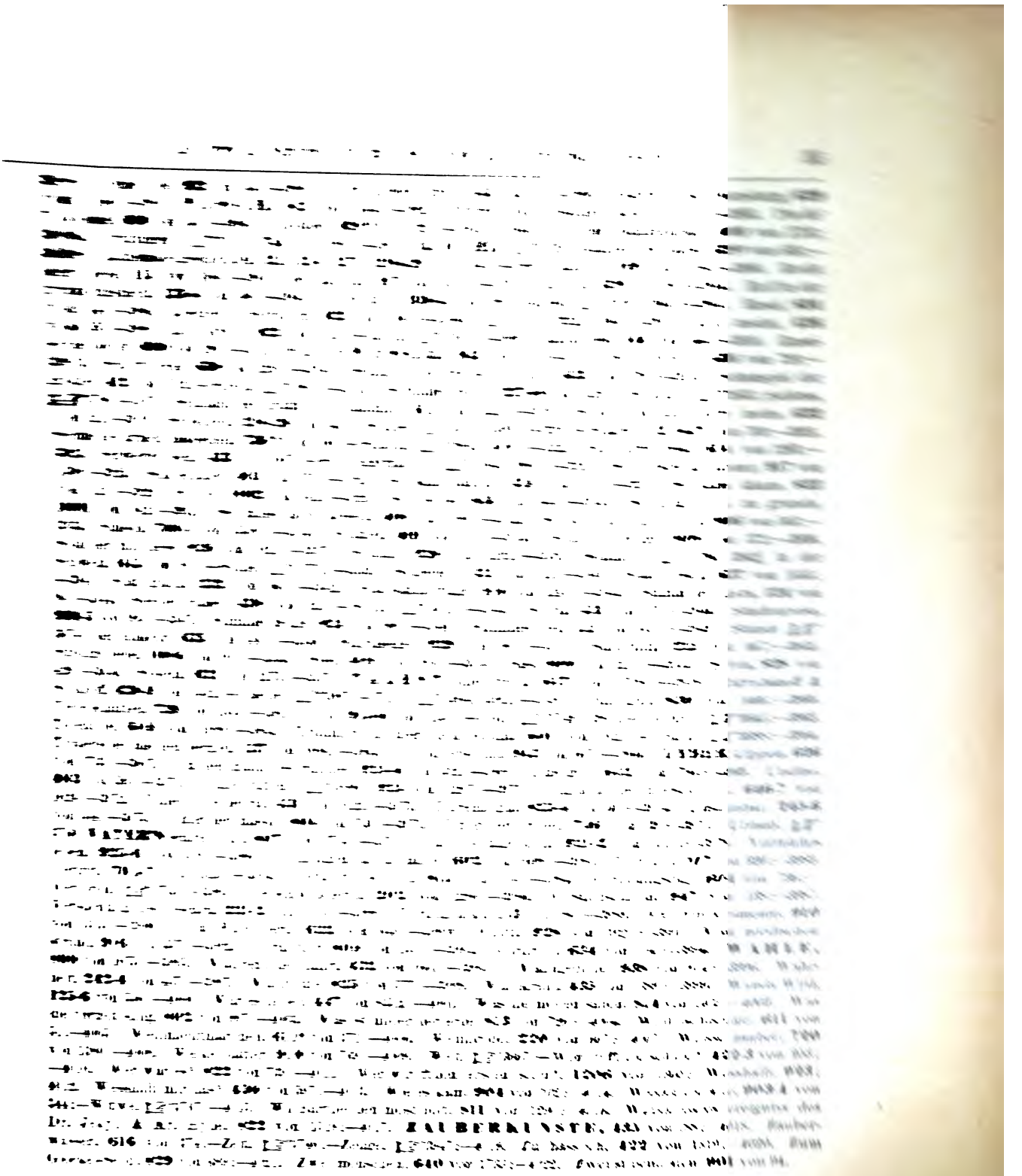

Die **FETTEN** Ziffern bezeichnen das Heft worin der Aufsatz erschienen ist [[illegible] Tafel, seite 2] Die zur rechten des "von" gedruckter Ziffern bezeichnen den Verfasser [[illegible] Seiten 3-12] Die mit * bezeichneten Artikel sind illustrirt

Gerettet, **803** von 25;—3736. Gertrud Frey, **906-8** von 78;—3737. Geschichte des jungen Pfiffig, **436-7** von 1616;—3738. Geschichte zweier küsse, **622** von 788;—3739. Gewonnen & verloren, **139** von 1386;—3740. Gift, **619** von 642;—3741. Gloomymouth, **805** von 1228;—3742. Glück [☞3635, 3941] **902** von 1241;—3743. Glück von Devil's-Fort, **810-1** von 577;—3744. Godofred, **127** von 112;—3745. Goldner faden, **402** von 1133;—3746. Goldene zeit, **918** von 1444;—3747. Goldjana, **1009** von 966;—3748. ein Grab [☞3728, 3808] **738** von 780;—3749. Gradus ad Parnassum, **801** von 1268;—3750. Gräfin Ada's fenster, **625** von 749;—3751. Grafenkind, **230-1** von 1687;—3752. Griechische novelle, **441** von 1453;—3753. Grosse licht, **116-7** von 1315;—3754. Grosse & kleine leute in alt Weimar, **902** von 1287;—3755. Günstling der präsidentin, **1200-3** von 1541;—3756. **HALFTEN**, **743-4** von 1115;—3757. Handschuhbraut, **944** von 94;—3758. Handwerksbursche, **920**v in 1376;—3759. Hans, **947** von 1428y;—3760. Hans im urlaub, **821** von 473;—3761. Harte herzen, **639** von 1156;—3762. Heilige Amor, **435** von 1211;—3763. Heilige Antonius, **615** von 1236;—3764. Heilige Kummerniss, **242** von 667;—3765. Heilige der Steppe, **401** von 1236;—3766. Heimgefunden, **825** von 94;—Heirat, ☞3859, 3972;—3767. Heldenwitwe, **645** von **1419**;—3768. Helleborus, **812** von 137;—3769. Herbergsmutter, **944** von 1287;—3770. Herr candidat, **911** von 94;—3771. Herr lässt die sonne aufgehen, **100-1** von 144;—Herz, ☞ 3761.—3772. Herzklopfen in Venedig, **829** von 512;—3773. Hexe, **825** von 1621;—3774. Hexe v. Harlem, **831** von 1390;—3775. Hexenrichter, **807** von 598;—3776. Himmelfahrt, **229** von 667;—3777. Hochzeit der Todenlida, **136** von **1410**;—3778. Hofconcert, **813** von 57;—3879. Hoffnung, **200** von 1410;—3780. Hollunderbluten, **106-8** von 1410;—3781. Hüben & drüben, **123** von 394;—3792. **IDYLLE** in der grossstadt, **436** von 717;—3783. Idylle während der belagerung, **443** ¶ von 265;—3784. I. M. feldtrompeter, **811** von 633;—3785. Ihre schöne mama, **646** von 1648;—3786. Im alten schloss, **648** von 595;—3787. Im beichtstuhl, **915** von 688;—3788. Im fieber, **440** von 913;—3789. Im nachtigallenhag, **812** von 252;—3790. Im nonnengarten, **412** von 995;—**3791**. Im souffleurkasten, **800** von 1104;—3794. Im waffenstillstand, **112** von 710;—3793. Im waisenhaus, **229** von 392;—3794. Im zufluchtszelt, **644** von 1295;—3795. In schwerer Bö. **146** von 184y;—3796. In der sommerfrische, **620** von 1555;—**1006-7** von 1634;—3797. Iron & Isolde, **827** von 784;—3798. Irrfahrten, **835** von 1434;—3799. Irrwichpärchen, **907-8** von 1063;—3800. Isaac Hennegauer, **826-32** von 1301;—3801. Iwan Iljitchen's Tod, **211-2** von 1568;—3802. **JACKANAPES**, **138** ¶ von 384;—3803. Jacobäus Mayer, **444** von 1607;—3804. Jacopone von Todi, **404-5** von 1202;—3805. Jagd nach vermögen, **828** von 1275;—3806. Jakob's weihnachten, **638** von 863;—3807. Japanesisch, **942**;—3808. Jenseits des grabes, **636** von 1639;—3809. Johannisfest, **223-4** von 769;—3810. Juie, **414** von 1133;—3811. Julian's landgut, **809** von 1161;—3812. Jung Walther, **118** von 1290;—3813. Justine Dankmar, **410-11** von 710;—3814. **KAMMERHERRIN**, **417** von 1373;—3815. Katharina, **631** von 390;—**716** von 1551;—3816. Kathleen v. Killarney, **619** von 394;—3817. das Kind [☞3732, 3751] **437** ¶ von 351;—3818. Kind der insel, **914** von 702;—3819. Kindes schatten, **903** von 1550y;—3820. Kirchenraub, **904** von 451;—3821. Kleine madonna, **415** von 913;—3822. Kleine Peter, **631** von 1648;—3823. König im bade, **909** von 408;—3824. Komet, **605** von 1390;—3826. Kreuz der liebe, **415** von 455;—3827. Kriegsbild, [☞3792] **142** von 1036;—3828. "**LA** perduta gente," **821** von 1621;—Land, ☞3647, 3980;—Krone, ☞3680;—3829. Lar, **931-41** von 1220;—3830. die Last, **217** von 432;—3831. Leben [☞3722, 3979] **207** von 1125. 3832. Lebende bild, **617** von 169 [plagiat auf Reybaud] 3833. Lebensritter, **628** von 419;—3834. Lebenstern, **611** von 230;—Lesen, ☞3885,—3835. Letzte schlacht. **206-7** von 392;—3836. Letzten auf Solej, **827** ¶ von 98;—3837. die Letzten Weetzow, **407** von 381;—Licht. ☞3753;—3838. Liebe [☞3762, 3825, 3900, 3952, 4000] & brot, **1008** von 1533;—3839. Liebesmärchen, **1003** von 23;—Lied, ☞3948;—3841. Lovro, **445** von 995;—3842. Lucifer, **644** von 747;—Lüge, ☞3854;—3843. **MACDONALD'S** schwiegermutter, **906** von 225;—3844. Madonna [☞3821] della Rocca, **816** von 1621;—3845. Madonna v. Tizian, **810** ¶ von 1114;—3846. Märchen, **606** von 344;—3847. Magdalena, **446** von 591;—3848. Makar & der engel, **945** von 1315;—3849. Maloccio, **933** von 1621;—3850. Mamsell Lieschen, **114** von 1125;—3852. Mamsell Herbst, **1205** ¶ von 307;—3853. Margaliti, **603** von 1544;—3854. Margot's lüge, **726** von 1309;—3855. Marit, **419** von 456;—3856. Marmorgruppe, **731-2** von 39; Maske, ☞3975;—3857. Mastro Rocco, **930** von 233;—3858. Mein freund Hilarus, **406** von 913;—3850. Meine frau, **621** von 390;—3860. Meine guitarre, **917** von 1399;—3861. Meine schwiegermutter, **1201** von 1258;—3861y. Mirax, **432** von 876;—3862. Missverständniss, **805** ¶ von 284;—Mitleid, ☞3884;—3863. Mönch v. Palaokastrizza, **402** von 667;—3864. Mönche v. Fontana, **905** von 995;—3865. Mörder Swensens, **638** von 1390;—3866. Mordernes wunder, **102** von 1273;—3867. Monate, **813** von 1444;—3868. Mondnacht, **426** von 163;—3869. die Mütter, **400** von 1687;—3870. Mutter [☞3666, 3769, 3785] **906** von 1607;—3871. Mutter der Catonen, **421** von 1621;—3872. **NACH** Claudia, **629** von 626, Nachfolger, ☞3725;—3873. Nacht [☞3868, 3903] in Mexico. **802** von 94;—3874. Nachtschatten, **830** von 1287;—3876. Nadja, **741** von 176y;—3877. Narcissus, **808** von 227;—3878. Nervös, **610** von 1161;—**817** von 350;—3880. Nörlund, **122** ¶ von 1373;—3881. Nord & süd, **630** von 1551;—3882. Nubia, **635** von 1621;—3883. Nunziata, **909** von 542;—3884. Nur aus mitleid, **1001** von 139;—3885. Nur nicht lesen!, **232** von 108;—3886. Nyx, **416-7** von 794;—3887. **OB** schein, ob wesen, **439** von 318;—

Die **FETTEN** Ziffern bezeichnen das Heft worin der Aufsatz erschienen ist [☞Tafel, seite 2.] Die zur rechten des "von" gedruckten Ziffern bezeichnen den Verfasser [☞Seiten 3-12.] Die mit * bezeichneten Artikel sind illustrirt.

3888. Ohne liebe, **932** von 344;—3889. Opfer eigener kraft, **143** von 21;—3890. Ostern in St. Pelersburg, **629** von 1601;—3891. **PASSAH, 812** von 1343;—3892. Pfarrer von Positano, **414** von 1616;—3893. Pia de' Tolomei, **600** von 350;—3894. Pik-bube, **828** ¶ von 392;—3895. Posten vor dem commandeur, **400** von 1713; 3896. Prüfungen [☞3970] **745** von 199y;—3897. **RACHE,** ☞3726;—Rätsel des todes; **628*** von 836;—3898. Rathsmädelgeschichten, **211, 214, 217, 219-20** von 144;—3899. Rauch, **109** von 1684;—3900. Recht der liebe, **115** von 1684;—3901. die Rechte, **917** von 1595;—3902. Regatta, **620** von 88;—3903. Reif in der frühlingsnacht, **133-4** von 494;—3904. Reine thor, **930-2** von 598;—Reise, ☞3909. 3940;—3905. Resel, **834** von 344;—3906. Röschen v. Sternberg, **822** von 1484;—Rosen, ☞3610, 3922, 3940;—3907. Rote tasche, **426** von 595;—3908. Rote streife, **822** von 1621;—Ruhm, ☞3967;—3909. Rundreise, **144** von 444;—3910. Russische doctor, **600** von 200;—3911. **SANDMESSER, 943** von 310;—3912. Sao Vincente, **636** von 720;—3913. Scharfe ecke, **638** von 1295;—3914. Schatz in der tropfsteinhöhle, **632** von 708;—3915. Schauspiel der götter, **412** von 1702;—Schein, ☞3887;—3916. Schimmelreiter, **227-8** von 1526;—Schlacht, ☞3835; Schloss, ☞3786;—3917. Schmuck der gräfin v. Orlamünde, **611** von 1321;—3918. Schöne wirtin, teure zeche, **632** von 521;—3919. Schönheit, **218-20** von 437; Schnee, ☞3679, 3690;—3920;—Schnee, **211-3** ¶ von 769;—3921. Schue des armen mädschen, **736** ¶ von 160;—Schuld, ☞3983, 4009;—3922. schwarze rose, **614** von 1295;—3923. Schwerer sieg, **433** von 1607;—Schwiegermutter, ☞3843, 3861;—3924. Sein erstes abenteuer, **917** von 1308;—3925. Sein schüler, **403** von 171;—3926. Seltsame bande, **424** von 717;—3927. Seltsame käuze, **823** von 1621;—3928. Sibylle, **1002** von 942;—3929. Sich selbst, **834** von 443;—3930. Sie ging nicht zu grunde, **1001** von 842;—3931. Sie muss mich küssen, **408** von 1590;—3932. Sie will einen gelehrten, **806** von 503;—3933. Simson, **700-1** von 1550y;—3934. Skizzen, **409** von 381.—3935. Sohn der berge, **808** von 372;—3936. Sohn der marchese, **826** von 1621;—3937. Solange, **928** von 1202;—3938. Sommer [☞3796, 3942] in der Schweiz, **645** von 891;—Sonne, ☞3771;—3939. Sonnenelf, **421** von 912;—3940. Späte rosen, **637** von 1555;—3941. Spät glück, **232** von 667;—3942. Spätsommertage, **916** von 1241;—3943. Stamm der Asra, **124** von 94;—3944. Steeple chase, **438** von 625;—Stein, ☞4011;—3945. Storm, **431** von 171;—3946. Studienreise, **934-5** von 995;—3947. Stumme zeuge, **824** von 968;—3948. Stummes lied, **121** von 1410;—3949. Stunde [☞3674] der einkehr, **635** von 1483;—3950. Sturmsegel, **929** von 667;—3951. Sündfluth, **225** von 667;—3952. Sündige liebe, **1006** von 910;—3953. Suse, **409** von 1684;—3954. Susi, **800** von 1251;—3955. Sylvia, **828** von 429;—3956. System, **621** von 1273;—3957. **TALENT** ohne frack, **647** von 1718y;—3958. Tarrabanoff & Sipunoff, **428-9** von 1552;—Tasche, ☞3907;—Thor, ☞3904, 3992;—3959. Thunitgut, **830** von 1466;—3960. Tiefe schatten, **739** von 1303;—3961. Tito, **915-6** von 1551;—Tod, ☞3748, 3897;—Töchter, ☞3645;—3962. Totenalpe, **609** von 1688;—3963. Träumereien über dem Gotha, **601** von 1623;—Traum, ☞3688;—3964. Trauerspiel aus den bergen, **137** von 1684;—3965. Tribuliersoldat, **943** von 667;—3966. **UEBER** klippen, **626** von 1733;—3967. Um den glanz des ruhmes, **924-6** von 392;—3968. Ums geld, **642** von 794;—3969. Undine, **403** von 595;—3970. Ungeprüften [☞3896] **924** von 1287;—3971. Unglückliche theestunden, **646-7** von 1624;—3972. Unheilvolle heirat, **431** von 1622;—3973. Unrecht gut, **823-4** von 30;—3974. Unsühnbar, **245-6** von 344;—3975. Unter der maske, **804** von 739;—3976. Unter den tropen, **746** von 39;—3977. Urlaub, ☞3760. **VATER'S** schreibpult, **807** von 1745;—3978. Vaters's tagebuch, **921-2** von 1513;—3979. Verfehltes leben, **925-6** von 318;—3980. Vergnügen a. d. lande, **602** von 1698;—3981. Verhüllt, **107** von 920;—3982. Verirrt, **705-7** von 1325;—3983. Verjährte schuld, **815** von 914;—3984. Verlobungstag, **604** von 736;—Verloren, ☞3739;—3985. Verschwenderin, **202** von 1286;—3986. Versuchsballon, **947** von 138;—3987. Versuchung des Pescara, **221-2** von 1013;—3988. Verunglückt, **113** von 580;—3989. Vier temperamente, **910** von 1315;—3990. Villa Falconieri, **622** von 649;—3990y. Viotti, **928** von 192y;—3991. Vom nordischen strand, **916** von 357;—3992. Vorm thor, **809** von 1551;—3993. Vorurteil, **634** von 104;—3994. **WAHLE, 800** von 1675;—3995. Während der fahrt, **432** von 1661;—3995y. Wahngebilde, **938** von 914;—3996. Wahrheit, **242-4** von 437;—3997. Waldblüte, **825** von 577;—3998. Waldkraut, **435** von 1389;—3999. Wanda Wild, **125-6** von 556;—4000. War es liebe?, **447** von 835x;—4001. Was die möven sahen, **814** von 1402;—4002. Was die vorzeit sang, **802** von 997;—4003. Was ist under der erde, **813** von 726;—4004. Weihnachtsfeier, **611** von 51;—4005. Weihnachtmärchen, **611*** von 371;—4006. Weinprobe, **220** von 667;—4007. Weisse zauber, **720** von 1380;—4008. Welke blätter, **910** von 769;—4009. Welt, ☞3667;—Wen trifft die schuld?, **422-3** von 253;—4010. Wer war es?, **822** von 739;—4011. Wer wir ftden ersten stein?, **1206** von 1305;—Wesshalb, **923**; 4012. Wesshalb mir das?, **430** von 597;—4013. Wie es kam, **904** von 102;—4014. Wieder die alte, **903-4** von 344;—Witwe, ☞3767;—4015. Wo Barthel den most holt, **811** von 1290;—4016. Wunderbares ereigniss des Dr. Jekyll & Mr. Hyde, **822** von 1519;—4017. **ZAUBERKUNSTE, 435** von 788;—4018. Zauberwasser, **616** von 374;—Zeit, ☞3746;—Zeuge, ☞3947;—4019. Zu häßlich, **422** von 1319;—4020. Zum Glöckel-Sepp, **829** von 689;—4021. Zwei menschen, **640** von 1733;—4022. Zwei stipendiaten, **901** von 94.

Die **FETTEN** Ziffern bezeichnen das Heft worin der Aufsatz erschienen ist [☞Tafel, seite 2.] Die zur rechten des "von" gedruckten Ziffern bezeichnen den Verfasser [☞Seiten 3-12.] Die mit * bezeichneten Artikel sind illustrirt.

4030. Nürnberg, **828*** von 1433; alt, ☞4962.
4031. Nyassasee, **643*** von 994.
4032. Oberhof, **633***.
4033. Obernitz, H. A. M. H: v., **633**, s. 188*.
4034. Obst [☞2696] bau, **833*** von 1056.
4035. Odysseus, auf den Spuren des, **803*** von 1460.
4036. Oeffentliche meinung in D'tland, ges., **1503** von 101.
4037. Oehlschläger, O. v., **641**, s. 1324.
4038. Oeser, Friederike, **901*** von 482.
4039. Oesterreich-Ungarn, **820*** von 610; *finanz* [☞2144] ausgleich, **339** von 1741; *nationalitäten*, **514**; **531**, s. 182; Deutsche, **1508** von 1406; Slawen, **102** von 74; *politik*, ausw. ☞2328d, innere, 1867-87, **225** von 1084; *verwaltung*, **734**.
4041. Officiere, junge, bildung [☞2235] **135** von 159.
4042. Ohnet, G:, *w.* **719** von 1166.
4043. Ohr [☞4552, 4658] **145** von 220; **1406** von 955; **1408*** von 278.
4043y. Olbreuse, E. v., h'r'zin v. Celle, **545** von 806y.
4044. Oliveira, J. A. C., **634**, s. 365*.
4045. Olympos, **942*** von 818.
4046. Oncken, A:, *w.* **315**.
4047. Oper, **1512** von 1338; ursprung, **542** von 832; in Berlin, **612**, s. 904; Dresden, **609** von 1200; Italien, ges., **420** von 355; Wien, "sterne," **134** von 1734.
4048. Opern, "Fidelio" & "Wasserträger," **923** von 1143.
4049. Oper, komische, **611** (s. 764) von 355; **614**, s. 1177.
4051. Opium höhle, **811** von 369.
4052. Orakel, **1407** von 314.
4053. Orden, kathol. [☞3052] neue, **1501** von 1414.
4054. Orenburg, **1100-03**.
4055. Organismen, elementar, **129** von 533; entwickelungsgeschichte, **137** von 819.
4056. Orientalen, congress, **246**.
4057. Originalität, literar. [☞3438] **722** von 331.
4058. Orinoco, **926*** von 1142.
4059. Orleans, herzogin Helena, **105**, s. 332.
4061. Orvieto, **911*** von 1666.
4062. Oscar II., & frau, **640***.
4063. Ost-Afrika gesellschaft, **601***.
4063y. Ostern, **616** von 909; daten, **603**.
4065. Ostpreussen, cultur, **530**.
4066. Ostsee Provinzen [☞Livland, Russland] cultur, ☞3218; geschichte, **741** von 119; russificirung, **708-9**, **722-3** von 324; **744** von 119; *w*, **234**.
4067. Otto I., **1418** von 147.
4068. —— III., **1420** von 320.
4069. Ovamboland, **620***.
4071. Overbeck, F:, *w*, **718** von 1203.
4072. Paestum, **935***.
4073. Paläontologie [☞Schädel] **1304** von 248.
4074. **Palais** in Deutschland, Charlottenburg, **628***: Strassburg, **643***; Stuttgart, **644***.
4075. ——, Oesterreich, Hofburg, **637**, s. 771*; Schönbrunn, **631*** von 885.
4076. ——, Portugal, Batalha & Belem, **932*** von 304.
4077. ——, Rom (alt) **1403** von 731.
4078. Palästina [☞3051] **611*** von 490; **945*** von 200.
4079. Palembang, **607*** von 877.
4081. Palmen, **827*** von 1701; geschichte, **704-5** von 365.
4082. Palmerston, **1405** von 104.
4083. Palmöl, **801** von 945.
4084. Palmyra, **649***; **740** von 141.
4085. Panama. [☞2342] **830** von von 1358.
4086. Panorama von Pilgrhein, **615*** von 1582.
4087. Pape, A. A: W: v., **630***.
4088. Papier von El-Fajum, **110** von 1694.
4089. Papier, Rosa, **134**, s. 194.
4091. Papiergeld, **1505** von 1382; in Oes., *w*, **315**.
4092. Papsttum, & ital. regierung, **115** von 236; **721-2** von 150.
4093. Papstwahl [☞3083] von 1740, **201** von 1160.
4094. Parasitismus, **1404** von 1160.
4095. Paris [☞3022 *h*] ausländer in, **636*** von 712; gesellschaft, **110** von 936; *leben*, **403** von 918; "chahut," **629** von 419.
4096. **Park** [☞4298] Stuttgart, **645***.
4097. Parlament, englische, [☞2931] *w*, **210** von 481.
4098. Parlamente [☞4304 *b*] & recht, ☞5152; zusammensetzung, **115** von 414.
4099. Partei, Centrum, program, **517**, s. 621.
4101. Parteien, in Eng., ☞2285; in D'tland, ☞3284.
4102. Passionspiel [☞3483] mittelalt., **1305** von 1011; Oberammergau, [☞2646] **105** von 1673.
4103. Passini, L:, **921*** von 1176.
4104. Pasteur, L:, **604***; **809*** von 15.
4105. Patentwesen [☞3544] **118**.
4106. Pathologie, **1408** von 1157.
4107. Partriarchat, ökumenische, **232**.
4108. Patriotismus ☞2915, 3157, 3321, 3565, 4653 *h*.
4109. Patten, S. N., *w*, **342**.
4111. Paul I., **438** von 196; **822**; regierung, **1127**; †, **122** von 1693.
4112. Paulsen, F:, *w*. **207** von 352; **528** von 1651; **942**.
4113. Paulus, s't, briefe, **1501** von 867.
4114. Pedro II., **623***.
4115. Pelletan, C., **701**, s. 202.
4116. Pellico, S., **939*** von 12.
4117. "Pensées", litteratur [☞3059] **214** von 828.
4118. Perfall, C: v., *w*, **423** von 913.
4119. Perikles, **210** von 352; strategie vergl. mit der F: II., **544-6** von 292.
4121. Perlen, **1409*** von 973.
4122. Persien (hochland) **725** von 1188; (nord) **927-8** von 1188; zeit *geschichte*, **727** ¶; ausw. *politik*, d'tsche gesandschaft, **603*** von 200; Russland, diplomatie, **1115** von 1596; *volkswirt.*, **711**.
4123. Persien, shah, **645***.
4124. Peru, bürgerkrieg, **716-7** von 927.
4125. Perugia, **915*** von 1666.
4126. Pessimismus, **208** von 1151; **1504** von 1172x; **1510** von 470; & religion, **1513** von 1478.
4127. Pestalozzi, H:, **1404** von 11; & Rousseau, **1308** von 701.
4128. Pestsperre, **1414** von 677.
4129. Peter I., **940*** von 790;

Die FETTEN Ziffern bezeichnen das Heft worin der Aufsatz erschienen ist [☞Tafel, seite 2.] Die zur rechten des "von" gedruckten Ziffern bezeichnen den Verfasser [☞Seiten 3-12.] Die mit * bezeichneten Artikel sind illustrirt.

briefe, **1136**.
4131. Peter III., der falsche, **431** von 664.
4132. Peterhof, **633*** von 540.
4133. Peters, C:, **747** von 119; *w*, **318**.
4134. Petöfi, A., **736** von 331.
4135. Petra, **820*** von 200; **940*** von 1614.
4136. Petroleum, **1407** von 205; **1419** von 1592; gegend, V. S., **806*** von 683.
4137. Petrus, s't, übertragung an & durch, **1503** von 637.
4138. Pettenkofer, M. v., *w*, **737** von 415.
4139. Pfahlbauten [☞ 4549] **621*** von 1435.
4141. Pfalz, F: II. von, **1202** von 181.
4142. Pfalz-Bayern, C: Theodor v., & Voltaire, **945*** von 599.
Pfannschmidt, [C:] G. [☞ 3381 *h*] †, **622***.
4143. Pfau, L:, **447*** von 750.
4144. Pferde, [☞ 4308] rennen (Derby) **631**; zucht, **1410** von 436.
4145. **Pflanzen**, [☞ 2241, 2600, 2762 *d*, 2794, *k*., 3373, 4094, 4481] **1416** von 1204; Aussterbung, **1417** von 1173; kreuz & selbst Befruchtung, **700** von 1297; Bewegungen, **1307** von 270; Knockengerüst, **932*** von 1076; Organe, **1419** von 513; Schauapparate, **917** von 299; *k*., geograf. Verteilung & sprachforschung, **1418** von 1396; Welken, **920*** von 1613; Zellen, **119** von 1694; Zuzammenleben, **723** von 1701.
4146. ——, [☞ 2610] Alpin, **743** von 1539; **1307** von 1408; **1309** von 766; Brennhaare, **819*** von 299; Cultur, **944** von 1264, geschichte, **1301** von 1437; (Europa) **1415** von 666; [N. D'tland] **1421** von 1204; Insektenfressende, **400** von 299; *h*., des Meer, **1410*** von 853; Riesen, **1403** von 514; Unterirdische, **1415** von 367.
4147. Pfuel, E. v., **225** von 931.
4148. Phantasie in der erzählung, **120** von 815.
4149. Philippovich, E. v., *w*, **306**.
4150y. Philippinen, polit. lage, **747** von 139y.
4151. Philistertum, **143** von 592.
4152. Philosofie, **131** von 1181; **1402** von 594; w, (Kirchmann sammlung) **544** von 875; aufgabe, **1505** von 691; studium, **445** von 581.
4153. —— der Römern, **1401** von 1738; neuere, **204**, **219** von 505; deutsche & politik, **1406** von 694.
4154. Phönikianer, **1305** von 244.
4155. Phosfor produkt in Russland, **1106**.
4156. Photografie, geschichte, **744** von 297; **1421** von 1374.
4157. ——, amateur, **644***; augenblickliche, **706** von 1617; **810*** von 1617; combinierte, **834*** von 1379.
4158. Phrase, die [☞ 4189, 4312 *h*] **113**.
4159. Phrenologie, **646** von 1095; **1405** von 1716.
4161. Physicalisch-Techn. Reichsanstalt, **715** von 1180.
4162. Physiognomik, **1405** von 1716.
4163. Physiologie, aufgabe, **209** von 1208.
4164. Piccolomini, die, **1409** von 1262.
4165. Pietsch, L:, **431*** von 917.
4166. Pilatusbahn, **643***.
4167. Piloty, C: v. [☞ 3378 *d*] **607***, **933*** von 240; †, **122** von 920.
4168. Pilzen, [☞ 4481] **100** von 1694; forschung, **238** von 224.
4169. ——, essbare, **1205***, niedere, **1418** von 1081.
4171. Piraten, chines., **828** von 1461; West Indien, **832*** von 1107.
4172. Pisa, N: & J: von, **446** von 1360.
4173. Pisano, Andrea, **537** von 1360.
4174. Plagiat [☞ 3650, 3832, 4057] **, **216**; **243**, s. 302.
4175. Plätze, Stuttgart, **644***.
4176. Platon, **547** von 1548; **1421** von 1260.
4177. Platen-Hallermund, J. v., [☞ 4152] **648***.
4178. **Poesie** [☞ 2493, 3149, 4887] & christ. rel., **133** von 490.
4179. ——, Deutsche, ☞ 3312, 3479; metrik, **141** von 567; lyrik, **744** von 329.
4180. ——, Französ., ☞ 3294y, 4866.
4181. ——, Hebräische, **1302** von 1507.
4182. ——, Latein., w, ☞ 4329; ** ☞ 2985, 3417.
4183. ——, Mexikan., **543** von 194.
4184. ——, Persische, **1422-3** von 379.
4185. ——, Serbische, volks, **602** von 894.
4186. Pola, **, **620***.
4187. Polen, [☞ 4414] zukunft, **535** von 301.
4188. Politik, ☞ 2784,
4189. Politische kunstausdrucke, **115**, **120**, **127** von 208.
4190. Polizei, Berlin, **649**.
4191. Polnische provinzen D'tlands [☞ 4198, 5054] **1202**; erhaltung des deutschtums, **300** von 1227; **315**, s. 276.
4192. Polo, M:, **1420** von 1424.
4193. Pommern, geschichte, 1125-50, **1413** von 884; Reformation in, **1415** von 1401.
4194. Pompeii, **1402** von 1100.
4195. Pondoland, **523**, s. 645.
4196. Porcellan, alte blau & weiss, **915***.
4197. Porta Westfalica, **638***.
4198. Posen, [☞ 4191] schonungsmassregeln, **731**, s. 141.
4199. Postwesen, geschichte, **811*** von 755; Alt-Rom, **1415** von 1272; moderne, **639** von 309.
4201. ——, welt, w, **213**.
4202. ——, D'tland, land, **339** von 399; überseeische gebieten, **740** von 330; verwaltung (bildung in) **232** von 617.
4203. ——, Russland, **1121**.
4204. Potocka, H.. (Massalska) (de Ligne) **219**, s 256; **239**, s. 126.
4205. Potsdam, **632***.
4206. Prades, J: M. de, **115-6** von 553.
4207. Pradilla, F., **602**, s. 1751*.
4208. Prater, Wien, **619***, **630***.
4209. Preise [☞ 2725] sinken, w, **339**, s. 226.
4211. Preller, F:, **800*** von 69.
4212. **Presse** [☞ 5149] in Deutschland, bayer., 1865-85 **, **445** von 542.
4213. —— England, **1404** von 667.
4214. —— Frankreich, 1789-99, **1415** von 1084.
4215. —— Oesterreich, litterarisches in [☞ 2625] **743** von 1545; **744**

Die **FETTEN** Ziffern bezeichnen das Heft worin der Aufsatz erschienen ist [☞ Tafel, seite 2.] Die zur rechten des "von" gedruckten Ziffern bezeichnen den Verfasser [☞ Seiten 3-12.] Die mit * bezeichneten Artikel sind illustrirt.

von 1080.
4217. ——, Russland, & censur, **701**.
4218. Preuss, H., *w*, **342**.
4219. Preussen [☞ 4065, 4193] *Finanz*, ☞ 4708; *Geschichte*, ☞ 2281, 2968, 4946; — 1787, ☞ 3179; — 1815-30, ausw. politik, **129-30** von 974; 1848-9, ☞ 4325; 1879-87, **721-2** von 1064; *ausw. Politik*, 1871-85; ☞ 1207; *Verwaltung*, ☞ 3174, 4330, 4673; gesetzgebung, **333** von 489.
4221. **Prinzen**, Anhalt, F: C: A. v., **640***.
4222. ——, Bayern, Luitpold, **606***; Max-Josef, **637***.
4223. ——, Griechenland, Constantin, **635***.
4224. ——, Oesterreich, Albrecht, **601***; Franz-Salvator, **639***; J: Salvator, **619**; L: Salvator, **619***.
4226. ——, Preussen, **533**; Adalbert, **533**; Heinrich, **616***, **631***; Leopold, **639**.
4227. ——, Rumänien, Ferdinand, **643***.
4228. ——, Russland, Nicolai, **633***; Paul, **638***.
4229. ——, Sachsen, Georg, **633**, s. 186*.
4231. ——, Schweden, Oscar, **627***.
4232. ——, Serbien, Alex., **633***.
4233. Prinzenraub, Detmold, **902** von 1441.
4234. **Prinzessinnen**, Bayern, Elvira, **604**.
4235. ——, Coburg, Luise, **627***.
4236. ——, Gr. Brit., Louise, **646***.
4237. ——, Oesterreich, E.., **633***; Margarete-Sophie, **632***; Maria Dorothea, **602***.
4238. ——, Schaumburg-Lippe, C.., **601***.
4239. Processe, civil, kosten, **442** von 1103; ordnung, **1502** von 350.
4241. ——, criminal, in Frankreich, **610** von 712.
4242. ——, ——, *diebstahl*, Montgommery, 1687, **408** von 181; Zalewski, **422** von 539.
4243. ——, ——, *mord*, Kreiss, **418** von 913; M.. Schneider, **410** von 913; Ziethen-Wilhelm, **424** von 913.
4244. Professoren, d'tscher [☞ 2796] alter, **1505** von 874.
4245. Prometheus sage, **1414** von 674.
4246. Propaganda Fide, **1513** von 1572.
4247. Prüfung-wesen, **1513** von 761.
4248. Przewalski, N. M., **737*** von 1566.
4249. Psychologie, ☞ 2272.
4251. Psychofysik, ☞ 2613.
4252. Pückler-Muskau, **921-2** von 901.
4253. Pumpernickel, **613**, s. 1109.
Purpur, **1409*** von 973.
Purpur (farbe) **1409*** von 973.
4254. Pyrenäen, **820*** von 818.
4255. Quäker, ☞ 2829.
4256. Quartette, streich, **117** von 1689.
4257. Quattrocento, **213**.
4258. Quellen, **1308** von 601.
4259. Quenstedt, F: A: v., **646***.
4261. Quicksilber in Russ., **1127**.
4262. Radetzky, **w*, **928** von 1742.
4263. Radfahren, gesundheit, **622** von 805.
4264. Radolin, fürst, **630**, s. 1597*.
4265. Radoslawow, W., **610**, s. 609*.
4266. Ramberg, A: v., **627***.
4267. Rancherleben, **933** von 1141.
4268. Ranke, L. v., **215** von selbst; **407** von 1710; **605**, s. 2485*; **932*** von 1321; w.. **502** (s. 319) von 1282; briefe, **218** von 138; *w*, **204** von 1369; **242**, s. 154; **246**; **426** & **436** von 1710; **506** & **519** von 1282; **707** von 1213; (polit.) **521**, s. 426.
4269. Räuber, ☞ 3135.
4271. Raphael [Santi] in Rom, **414** von 1034; *w* [☞ 3728 *b*] Sixtin. madonna, **203** von 201.
4272. Raro Peregrino, **418** von 387.
4273. Rascon, graf, **639***.
4274. Rasumowski, familie, **1121** von 196.
4275. Rathaus, Görlitz, **602***; Wien, **637**, s. 773*.
4276. Rauch, Ch., **543** von 1089.
4277. Rauchen, einfluss, **106** von 792.
4278. Raupp, C:, **621***.
4279. Rauris, **920*** von 178.
4281. Rays, Gilles de, **609** (s. 475) von 771.
4282. Realismus in kunst, **138** von 1673; **238** von 593.
4283. Realschulen, reform, **1406** von 838; **1503** von 471; **1504** von 854.
4284. Reblaus, **823*** & **1423** von 500.
4285. Rechbauer, C:, †, **740** von 1289.
4286. Rechenmachine, **825** von 1447.
4287. **Recht**, [☞ Gesetzbuch, Justiz, Strafrecht, — 2754 *k*] & billigkeit [☞ 4459] **1422** von 1588.
4288. ——, studium, in Deutschland, **109** von **677**; **309** von 1307; **525** von 345; **526** von 518; **716** von 464; **724** von 849; **1515** von 38; w, **327** von 459x.
4289. ——, ——, in Frankreich, **109** von 677.
4291. ——, ——, in Oesterrich, **324** von 791.
4292. Recht, Römisches, frauen in, **406** von 60.
4293. ——, ——, in Deutschland, **1509** von 1493; an engl. universitäten, **1517** von 545.
4293y. ——, alt Deutsches, ☞ 2538 *h*, 2666, 4419, 4664, 4758, 4919.
4294. Rechtsschutz der armen **135**.
4295. Rechtsstreitigkeiten [☞ 2747] erfahrungen über, **436** von 1286.
4296. Rechtsverhältnisse [☞ Erb, Frauen, Land] besitz & hörigkeit unter den Afrikanern, **240** von 1153.
4297. Rechtswissenschaft, vergleichende, **144** von 454.
4298. Reformation [☞ 3216 *b*, 3552, 4193, 4453] *b*., monumentale darstellung, **144** von 313.
4299. —— zeit, [☞ 4615] weltanschauung, **534** von 875.
4301. Regentschaft nach dt. verfassungsrecht, **1516** von 1120.
4302. Reichmann, Th., **134**, s. 189.
4303. Reichsratgebäude, **637**, s. 774*.
4304. Reichstag [☞ 5152] *.*., **614***, **627***, **1201***. *b*., geschäftsordnung, **800** von 753.
4305. Reichtum, & himmel [☞ 2203, 4613, 5114] **1307** von 692; jagd nach, **116** von 5.
4306. Reinecke, C:, **802***.
4307. Reisen, abenteuer, **812** von 1754; hochzeits, **629**, **631** von

Die **FETTEN** Ziffern bezeichnen das Heft worin der Aufsatz erschienen ist [☞ Tafel, seite 2.] Die zur rechten des "von" gedruckten Ziffern bezeichnen den Verfasser [☞ Seiten 3-12.] Die mit * bezeichneten Artikel sind illustrirt.

1680; mit schülern. **819** von 1505.
4308. Reiterfest, Stuttgart, **604***.
4309. Reklame, **115**; literar., **121**.
4311. **Religion** [☞ Glaube, Seele] **131** von 1181; anfänge, **128** von 3 ; & mythos, **1405** von 1508; alt-Griech., [☞ 3213, 3551, 3553, 4052] **1416** von 529; **1419** von 1671; der Römern [☞ 4967] **1401** von 1738; in D'tland, **1507**.
4312. ——, filosofie, **1516** von 446; w, **502** von 875; **530** von 86; & gesellschaft, **106-7** von 112; & naturwiss. [☞ 5074] **118** von 240; *h.*, macht der frase, **1515** von 826.
4313. ——, unterricht, **1505** von 777; **1508** von 1018.
4314. Renan, E., **429*** von 1054; *w*, "Nemi", **503**, (s. 399) von 1282.
4315. Rentengüter, **544** von 1476.
4316. Residenzen, kleine, **228** von 911.
4317. Rettungswesen, ☞ See.
4318. Réunion, **1309** von 763.
4319. Reuter, Fritz [☞ 4536, 4688] gedichte, **226** von 1164.
4320. Reval, geschichte, 1401-99, ☞ 3118 *h.*
4321. Revolutionen [☞ Aufstände, Verschwörungen] in Russland, **725** von 1515.
4322. **Revolution** von 1789, [☞ 4214], w., ☞ 4769; teilnehmer, [☞ 3153. 3506;] (deutsche), **242-3** von 132.
4323. ——, 1815, Naþ. II. oder Boubonen, **139** von 1327.
4325. ——, 1848, Deutchland, [☞ 2121x, 2240, 2660,] Preussen, **541** von 1159; (Berlin) **146** von 1286y; & Frankfurt, [☞ 2691] **229-30** von 869.
4326. ——, ——, Oesterreich [☞ 2240, 2614] **510**.
——, 1889, Brazil, **547**.
4327. Rhein, **1411** von 213; schiffahrt auf, **604*** von 647; steinbrüche am, **612***.
4328. ——, Römerzeit, **1411*** von 990; mittelalter, **1412** von 990; neuzeit, **1414** von 990.
4329. Ribbeck, O :, *w*, **531** von 204.
4330. Richter in Preussen, **306** von 1428.
4331. Richter, J. P. F:, ⁂ **827** von 63; in Weimar, **432** von 420; 4 briefe an, **141**.
4332. Richter, L:, ⁂*w*, **702-3** von 1203.
4333. Riechen, [☞ 3563] **1413** von 1720.
4334. Riehl, W. H., **743** von 415.
4336. Riesen, **1419*** von 158.
4337. Rio de Janeiro, [☞ 2268] **444** von 703.
4338. Ritschl, Albr., **541** von 1392; *w*, ☞ 4298.
4339. Riviera [☞ 2355, 4442] **801*** von 1610.
4340. Robilant, C : F. N. de, **147**.
4341. "Robinson Crusoe", ges., **232**, s. 379.
4342. Robsart, Amy, **1417** von 705.
4343. Rochlitz, F:, briefw. mit Goethe, **523** (s. 652) von 575.
4344. Rodbertus, w, **342**; *w*, **303**.
4345. Römer in Deutschland [☞ 2946, 4328, 4916] ansiedelungen, **207** von 696.
4346. Rönne, L : v., **303**.
4347. Rollett, H'n, **646***.
4348. **Rom**, alt, armee, ☞ 3407; leben, ☞ 2309, 2762, 2777, 2894, 3211, 3491 *h.* 4199, 4897; regierung, ☞ 4947, 5015.
4349. ——, ——, stadt, **1413** von 1420; kaiserreich (bildung) **405** von 744.
4351. ——, neu, archæologie [☞ 2946, 3386] & strassenumbau, **202** von 536; leben, **711** von 1712.
4352. Roman, kunstform, **736**, **738** von 984.
4353. Romane, zeitgenös., **1501** von 952; meinungen über, **609** (s. 510) von 350.
4354. ——, amer., **202-4** von 1384; deutsche, **1003¶**;
4355. ——, soaialistische, **117**.
4356. **ROMANE**, [☞ **Novellen**] Arme Marcel, **820**; 4357, Berlin, **801** seq. von 913; 4358, Boris Lensky, **235-40** von 1410; 4359, Bubenrichter von Mittenwald, **619**- von 1370; 4361, Dunst, **609** von 437; 4362, Edelkraute, **624** von 1595; 4363, Erlachhof, **609** von 1410; 4364, Fanfare, **626** von 986; 4365, Fritze Kulasch, **801**, **818**, **825**, **831** von 1278; 4366, Geheimniss des Hulks, **817** von ; 4367, Gipfel & Abgrund, **612** von 1322; 4368, Haus Montague, **833** von 1043; 4369, Herrgottsmantel, **800**von 1370;4371, Im alten eisen, **815-18** von 1220; 4372, Jonel Fortunat, **638** von 191; 4373, Jung Alarich's braut, **645** von 310; 4374, Krieg v. 1870-1, **130**; 4375, Martin Salander, **200-1**, **203-6**, **208** von 764; 4376, Mr. Meeson's Testament, **833-6** von 562; O du mein Oesterrreich, **648-9** von 1410; 4377, Reines herzen's schuldig, **909-14** von 144; 4378, Schöne Helena, **933-4** von 1273; 4379, Schwankende herzen, **600** von 94; 4381, Sohn (ein) **821-5** von 359; 4382, Ulanenliebe, **1203-5** von 1383; 4383, Vor der sündflut, **1206** von 1602; 4384, Vornehme Frau, **900-1** von 597; 4385, Wahn ist kurz, **702-5** von 1551; 4383y, Wegmüde, **947** von 704y; 4386, Zwei seelen, **622-3** von 914.
4387. "Rommel. dr", *w*, **503**, s. 399; **705**.
4388. Roon, Albr. v., [☞ 1286y] **109-10** von 495, **141-47**.
4389. Roscher, W :, **623***; *w*, **330**.
4391. Rosegger, P. R., **431***.
4392. Rosenthal, E:, *w*, **318**.
4393. Rosmini, A., **226-9** von 828.
4394. Rote Kreuz, **623** von 999; **1402** von 1619.
4395. Rothäute in D'tland, **608***.
4396. Rothschild museum, **824** von 947.
4397. Rotterdam **818*** von 928.
4398. Rouher, E., **108** von 478.
4399. Rousseau, J : J., als botaniker, **205** von 257; einfluss, ☞ 3082, 4127, 4479.
4401. Roux, Jo., *w*., **214**, s. 366; **903** von 451.
4402. Rubens, **1302** von 772.
4403. Ruder an dt. schiffen, **244** von 95.
4404. Rudersport [☞ 5042] **631*** von 223.
4405. Rudolf, prinz, **440*** von 1504; **616***, **619***, **632***; frau, **623***; als schriftsteller, **640*** von 750; †, **238** von 111; **640**; **738**.
4406. Rückenmark, **1405*** von 1610.
4407. Rückert, F:, **228** von 536; **630*** von 837; **728** von 780; & familie Kopp, **521** von 1256.
4408. Rüdiger, A., *w*, **303**.

Die **FETTEN** Ziffern bezeichnen das Heft worin der Aufsatz erschienen ist [☞Tafel, seite 2.] Die zur rechten des "von" gedruckten Ziffern bezeichnen den Verfasser [☞Seiden 3-12.] Die mit * bezeichneten Artikel sind illustrirt.

von 1080.
4217. ——, Russland, & censur, **701**.
4218. Preuss, H., *w*, **342**.
4219. Preussen [☞ 4065, 4193] *Finanz*, ☞ 4708; *Geschichte*, ☞ 2281, 2968, 4946; — 1787, ☞ 3179; — 1815-30, ausw. politik, **129-30** von 974; 1848-9, ☞ 4325; 1879-87, **721-2** von 1064; *ausw. Politik*, 1871-85, ☞ 1207; *Verwaltung*, ☞ 3174, 4330, 4673; gesetzgebung, **333** von 489.
4221. **Prinzen**, Anhalt, F: C: A. v., **640***.
4222. ——, Bayern, Luitpold, **606***; Max-Josef, **637***.
4223. ——, Griechenland, Constantin, **635***.
4224. ——, Oesterreich, Albrecht, **601***; Franz-Salvator, **639***; J: Salvator, **619**; L: Salvator, **619***.
4226. ——, Preussen, **533**; Adalbert, **533**; Heinrich, **616***, **631***; Leopold, **639**.
4227. ——, Rumänien, Ferdinand, **643***.
4228. ——, Russland, Nicolai, **633***; Paul, **638***.
4229. ——, Sachsen, Georg, **633**, s. 186*.
4231. ——, Schweden, Oscar, **627***.
4232. ——, Serbien, Alex., **633***.
4233. Prinzenraub, Detmold, **902** von 1441.
4234. **Prinzessinnen**, Bayern, Elvira, **604**.
4235. ——, Coburg, Luise, **627***.
4236. ——, Gr. Brit., Louise, **646***.
4237. ——, Oesterreich, E.., **633***; Margarete-Sophie, **632***; Maria Dorothea, **602***.
4238. ——, Schaumburg-Lippe, C.., **601***.
4239. Processe, civil, kosten, **442** von 1103; ordnung, **1502** von 350.
4241. ——, criminal, in Frankreich, **610** von 712.
4242. ——, ——, *diebstahl*, Montgommery, 1687, **408** von 181; Zalewski, **422** von 539.
4243. ——, ——, *mord*, Kreiss, **418** von 913; M.. Schneider, **410** von 913; Ziethen-Wilhelm, **424** von 913.
4244. Professoren, d'tscher [☞ 2796] alter, **1505** von 874.
4245. Prometheus sage, **1414** von 674.
4246. Propaganda Fide, **1513** von 1572.
4247. Prüfungswesen, **1513** von 761.
4248. Przewalski, N. M., **737*** von 1566.
4249. Psychologie, ☞ 2272.
4251. Psychofysik, ☞ 2613.
4252. Pückler-Muskau, **921-2** von 901.
4253. Pumpernickel, **613**, s. 1109.
Purpur, **1409*** von 973.
Purpur (farbe) **1409*** von 973.
4254. Pyrenäen, **820*** von 818.
4255. Quäker, ☞ 2829.
4256. Q, Quartette, streich, **117** von 1089.
4257. Quattrocento, **213**.
4258. Quellen, **1308** von 601.
4259. Quenstedt, F: A: v., **646***.
4261. Quicksilber in Russ., **1127**.
4262. Radetzky, **w*, **928** von 1742.
4263. Radfahren, gesundheit, **622** von 805.
4264. Radolin, fürst, **630**, s. 1597*.
4265. Radoslawow, W., **610**, s. 609*.
4266. Ramberg, A. v., **627***.
4267. Rancherleben, **933** von 1141.
4268. Ranke, L. v., **215** von selbst; **407** von 1710; **605**, s. 2485*; **932*** von 1321; w.., **502** (s. 319) von 1282; briefe, **218** von 138; *w*, **204** von 1369; **242**, s. 154; **246**; **426** & **436** von 1710; **506** & **519** von 1282; **707** von 1213; (polit.) **521**, s. 426.
4269. Räuber, ☞ 3135.
4271. Raphael [Santi] in Rom, **414** von 1034; *w* [☞ 3728 *b*] Sixtin. madonna, **203** von 201.
4272. Raro Peregrino, **418** von 387.
4273. Rascon, graf, **639***.
4274. Rasumowski, familie, **1121** von 196.
4275. Rathaus, Görlitz, **602***; Wien, **637**, s. 773*.
4276. Rauch, Ch., **543** von 1089.
4277. Rauchen, einfluss, **106** von 792.
4278. Raupp, C:, **621***.
4279. Rauris, **920*** von 178.
4281. Rays, Gilles de, **609** (s. 475) von 771.
4282. Realismus in kunst, **138** von 1673; **238** von 593.
4283. Realschulen, reform, **1406** von 838; **1503** von 471; **1504** von 854.
4284. Reblaus, **823*** & **1423** von 500.
4285. Rechbauer, C:, †, **740** von 1289.
4286. Rechenmachine, **825** von 1447.
4287. **Recht**, [☞ Gesetzbuch, Justiz, Strafrecht, — 2754 *k*] & billigkeit [☞ 4459] **1422** von 1588.
4288. ——, studium, in Deutschland, **109** von **677**; **309** von 1307; **525** von 345; **526** von 518; **716** von 464; **724** von 849; **1515** von 38; w. **327** von 459x.
4289. ——, ——, in Frankreich, **109** von 677.
4291. ——, ——, in Oesterrich, **324** von 791.
4292. Recht, Römisches, frauen in, **406** von 60.
4293. ——, ——, in Deutschland, **1509** von 1493; an engl. universitäten, **1517** von 545.
4293y. ——, alt Deutsches, ☞ 2538 *h*, 2606, 4419, 4664, 4758, 4919.
4294. Rechtsschutz der armen **135**.
4295. Rechtsstreitigkeiten [☞ 2747] erfahrungen über, **436** von 1286.
4296. Rechtsverhältnisse [☞ Erb, Frauen, Land] besitz & hörigkeit unter den Afrikanern, **240** von 1153.
4297. Rechtswissenschaft, vergleichende, **144** von 454.
4298. Reformation [☞ 3216 *b*, 3552, 4193, 4453] *b*., monumentale darstellung, **144** von 313.
4299. —— zeit, [☞ 4615] weltanschauung, **534** von 875.
4301. Regentschaft nach dt. verfassungsrecht, **1516** von 1120.
4302. Reichmann, Th., **134**, s. 189.
4303. Reichsratgebäude, **637**, s. 774*.
4304. Reichstag [☞ 5152] *.*., **614***, **627***, **1201***. *b*., geschäftsordnung, **800** von 753.
4305. Reichtum, & himmel [☞ 2203, 4613, 5114] **1307** von 692; jagd nach, **116** von 5.
4306. Reinecke, C:, **802***.
4307. Reisen, abenteuer, **812** von 1754; hochzeits, **629**, **631** von

Die **FETTEN** Ziffern bezeichnen das Heft worin der Aufsatz erschienen ist [☞Tafel, seite 2.] Die zur rechten des "von" gedruckten Ziffern bezeichnen den Verfasser [☞Seiten 3-12.] Die mit * bezeichneten Artikel sind illustrirt.

1680; mit schülern, **819** von 1505.
4308. Reiterfest, Stuttgart, **604***.
4309. Reklame, **115**; literar., **121**.
4311. **Religion** [☞ Glaube, Seele] **131** von 1181; anfänge, **128** von 3 ; & mythos, **1405** von 1508; alt-Griech., [☞ 3213, 3551, 3553, 4052] **1416** von 529; **1419** von 1671; der Römern [☞ 4967] **1401** von 1738; in D'tland, **1507**.
4312. ——, filosofie, **1516** von 446; w, **502** von 875; **530** von 86; & gesellschaft, **106-7** von 112; & naturwiss. [☞ 5074] **118** von 240; *h.*, macht der frase, **1515** von 826.
4313. ——, unterricht, **1505** von 777; **1508** von 1018.
4314. Renan, E., **429*** von 1054; *w*, "Nemi", **503**, (s. 399) von 1282.
4315. Rentengüter, **544** von 1476.
4316. Residenzen, kleine, **228** von 911.
4317. Rettungswesen, ☞ See.
4318. Réunion, **1309** von 763.
4319. Reuter, Fritz [☞ 4536, 4688] gedichte, **226** von 1164.
4320. Reval, geschichte, 1401-99, ☞ 3118 *h.*
4321. Revolutionen [☞ Aufstände, Verschwörungen] in Russland, **725** von 1515.
4322. **Revolution** von 1789, [☞ 4214], w., ☞ 4769; teilnehmer, [☞ 3153. 3506;] (deutsche), **242-3** von 132.
4323. ——, 1815, Naþ. II. oder Boubonen, **139** von 1327.
4325. ——, 1848, Deutchland, [☞ 2121x, 2240, 2660.] Preussen, **541** von 1159; (Berlin) **146** von 1286y; & Frankfurt, [☞ 2691] **229-30** von 869.
4326. ——, ——, Oesterreich [☞ 2240, 2614] **510**.
——, 1889, Brazil, **547**.
4327. Rhein, **1411** von 213; schiffahrt auf, **604*** von 647; steinbrüche am, **612***.
4328. ——, Römerzeit, **1411*** von 990; mittelalter, **1412** von 990; neuzeit, **1414** von 990.
4329. Ribbeck, O:, *w*, **531** von 204.
4330. Richter in Preussen, **306** von 1428.
4331. Richter, J. P. F:, ⁂ **827** von 63; in Weimar, **432** von 420; 4 briefe an, **141**.
4332. Richter, L:, ⁂*w*, **702-3** von 1203.
4333. Riechen, [☞ 3563] **1413** von 1720.
4334. Riehl, W. H., **743** von 415.
4336. Riesen, **1419*** von 158.
4337. Rio de Janeiro, [☞ 2268] **444** von 703.
4338. Ritschl, Albr., **541** von 1392; *w*, ☞ 4298.
4339. Riviera [☞ 2355, 4442] **801*** von 1610.
4340. Robilant, C: F. N. de, **147**.
4341. "Robinson Crusoe", ges., **232**, s. 379.
4342. Robsart, Amy, **1417** von 705.
4343. Rochlitz, F:, briefw. mit Goethe, **523** (s. 652) von 575.
4344. Rodbertus, w, **342**; *w*, **303**.
4345. Römer in Deutschland [☞ 2946, 4328, 4916] ansiedelungen, **207** von 696.
4346. Rönne, L: v., **303**.
4347. Rollett, H'n, **646***.
4348. **Rom**, alt, armee, ☞ 3407; leben, ☞ 2309, 2762, 2777, 2894, 3211, 3491 *h.* 4199, 4897; regierung, ☞ 4947, 5015.
4349. ——, ——, stadt, **1413** von 1420; kaiserreich (bildung) **405** von 744.
4351. ——, neu, archæologie [☞ 2946, 3386] & strassenumbau, **202** von 536; leben, **711** von 1712.
4352. Roman, kunstform, **736**, **738** von 984.
4353. Romane, zeitgenös., **1501** von 952; meinungen über, **609** (s. 510) von 350.
4354. ——, amer., **202-4** von 1384; deutsche, **1003¶**;
4355. ——, sozialistische, **117**.
4356. **ROMANE**, [☞ **Novellen**] Arme Marcel, **820**; 4357, Berlin, **801** seq. von 913; 4358, Boris Lensky, **235-40** von 1410; 4359, Bubenrichter von Mittenwald, **619**- von 1370; 4361, Dunst, **609** von 437; 4362, Edelkraute, **624** von 1595; 4363, Erlachhof, **609** von 1410; 4364, Fanfare, **626** von 986; 4365, Fritze Kulasch, **801**, **818**, **825**, **831** von 1278; 4366, Geheimniss des Hulks, **817** von ; 4367, Gipfel & Abgrund, **612** von 1322; 4368, Haus Montague, **833** von 1043; 4369, Herrgottsmantel, **800**von 1370;4371, Im alten eisen, **815-18** von 1220; 4372, Jonel Fortunat, **638** von 191; 4373, Jung Alarich's braut, **645** von 310; 4374, Krieg v. 1870-1, **130**; 4375, Martin Salander, **200-1**, **203-6**, **208** von 764; 4376, Mr. Meeson's Testament, **833-6** von 562; O du mein Oesterrreich, **648-9** von 1410; 4377, Reines herzen's schuldig, **909-14** von 144; 4378, Schöne Helena, **933-4** von 1273; 4379, Schwankende herzen, **600** von 94; 4381, Sohn (ein) **821-5** von 359; 4382, Ulanenliebe, **1203-5** von 1383; 4383, Vor der sündflut, **1206** von 1602; 4384, Vornehme Frau, **900-1** von 597; 4385, Wahn ist kurz, **702-5** von 1551; 4383y, Wegmüde, **947** von 704y; 4386, Zwei seelen, **622-3** von 914.
4387. "Rommel. dr", *w*, **503**, s. 399; **705**.
4388. Roon, Albr. v., [☞ 1286y] **109-10** von 495, **141-47**.
4389. Roscher, W:, **623***; *w*, **330**.
4391. Rosegger, P. R., **431***.
4392. Rosenthal, E:, *w*, **318**.
4393. Rosmini, A., **226-9** von 828.
4394. Rote Kreuz, **623** von 999; **1402** von 1619.
4395. Rothäute in D'tland, **608***.
4396. Rothschild museum, **824** von 947.
4397. Rotterdam **818*** von 928.
4398. Rouher, E., **108** von 478.
4399. Rousseau, J: J., als botaniker, **205** von 257; einfluss, ☞ 3082, 4127, 4479.
4401. Roux, Jo., *w.*, **214**, s. 366; **903** von 451.
4402. Rubens, **1302** von 772.
4403. Ruder an dt. schiffen, **244** von 95.
4404. Rudersport [☞ 5042] **631*** von 223.
4405. Rudolf, prinz, **440*** von 1504; **616***, **619***, **632***; frau, **623***; als schriftsteller, **640*** von 750; †, **238** von 111; **640**; **738**.
4406. Rückenmark, **1405*** von 1610.
4407. Rückert, F:, **228** von 536; **630*** von 837; **728** von 780; & familie Kopp, **521** von 1256.
4408. Rüdiger, A., *w*, **303**.

Die **FETTEN** Ziffern bezeichnen das Heft worin der Aufsatz erschienen ist [☞ Tafel, seite 2.] Die zur rechten des "von" gedruckten Ziffern bezeichnen den Verfasser [☞ Seiden 3-12.] Die mit * bezeichneten Artikel sind illustrirt.

Myrbach, **820**; **NEAL**, D:, **831**; Neide, E., **614**; Neustätter, L., **638**; Niczky, E., **623, 637**; Obersteiner, L., **633**; Oehmichen, H., **606, 624**; Ouderaa, P. v. d., **621**; **PABST**, A., **830**; Pabst, H., **610**; Palamedesz, A., **640**; Palmié, C: *J.*, **632, 648**; Pape, W:, **642**; Papperitz, G., **627**; Pasini, A., **601**; Pawleszak, J., **624**; Pendron, **605**; Peralta, F., **641**; Perez, J., **639**; Periberg, F:, **649**; *Perugino, P:*, **638**; Pfannschmidt, C: G., **622**; Picknell, W: L., **830**; Piloty, C., **607, 633**; Piloty, F., **608**; Piltz, O., **832**; Poppe, F., **636**; Portielje, G., **646**; Posadowsky-Sandrart, **639**; Pradilla, F., **602**; Prell, H., **613**; Proelss, F:, **1205**; **RACH**, L:, **606**; Räuber, W., **635, 637, 808**; Ramberg, A. v., **609, 627**; Rasch, H:, **637, 644**; Rau, E., **642, 816**; Rauchinger, H., **821**; Raupp, K., **618, 622, 643, 808**; Ravel, E., **619, 624, 634**; Reizner, M., **626**; *Rembrandt*, **607, 625, 807**; Ricci, P., **612, 613, 615, 617, 625, 627, 629**; Richter, O. D. v., **607**; Richter, W., **610**; Rickelt, C., **610**; Riefstahl, W., **812**; Rieger, A., **822**; Ritter, P., **622**; Ritter, W., **830**; Robaudi, A., **601**; Rochegrosse, G., **625**; Rongier, J., **616**; Roskovics, I., **606**; Rossinen, J., **1200**; Roubaud, F., **811**; *Rubens*, **630, 633**; **ST-CYR**, **631**; St. Lerche, V., **624**; Salomon, J., **649**; Schackinger, G., **619, 623, 636, 648**; Schenker, J., **621**; Schereschewski, **645**; Schlesinger, F., **641**; Schlegel, F., **835**; Schmidt, M., **809, 823**; Schmidt, Th., **611**; Schmidt, W., Schmutzler, L., **602, 606, 611**; Schneider, M., **640**; Schnitzberger, J., **646**; Schnitzler, F., **648**; Schobelt, P., **1201**; Schreiner, L: de, **645**; Schröder, A., **810**; Schuch, W., **621**; Schütze, W., **624, 628**; Schultze, R., **629, 818**; Schulz-Briesen, E., **636**; Schwartze, T., **637**; Schweitzer, Ad., **813**; Schweninger, C., **613, 617**; Seeldrayers, **605**; Seeman, R. M., **626**; Segoni, A., **635**; Seifert, A., **617**; Seiler, C., **642**; Sellmer, C., **635, 814**; Serra, E., **622**; Sicard, N., **821**; Sichel, N., **608, 609, 612, 621**; Siemiradzky, H., **625, 640**; Simm-Mayer, **834**; Smith, F. H., **813**; Sohn, C., **636**; Soulacroix, F., **600, 602, 624, 632**; Specht, F:, **648**; Spielter, C., **622**; Spiess, A:, **610**; Spiridion, J., **622**; Spitzer, E., **606, 610, 648**; Spitzweg, C:, **808**; Steffan, H., **609**; Steffan, J. G., **805**; Steffani, L., **623**; Stein, R., **636**; Stewart, J. L., **621, 821**; Stieger, O., **638**; Stiepevich, V. G., **632**; Stoltenberg-Lerche, **630**; Streitt, F., **615**; Stryowski, W., **633**; Szerner, W., **607, 625**; **TADEMA**, L. A., **620**; Tagerlin, F., **811**; Tejedor, M., **643**; *Teniers, D:*, **641**; Thiele, A., **622**; Thumann, P., **610, 634, 809, 812, 822, 833** (2); *Tiziano*, **629**; Torqueti, A., **639**; **UNTERBERGER**, F., **624**; Urlaub, G., **1200**; Vajda, S., **614, 627, 635**; Vastagh, G., **641, 643, 644, 646**; Vautier, B., **809**; Velten, W., **622**; Vesin, J., **641, 647**; Vibert, J. G., **614, 816**; *Vinci, L. da*, **826**; Vinea, F., **618, 619, 625**; Voelcker, R., **617**; Vogler, H., **639**; Vollmar, L., **603**; Volpe, V., **610**; Vriend, Ad., **628**; Vriendt, J. de., **803**; **WAGNER**, F., **630**; Wagner, P., **648, 1202**; Wagrez, J., **636**; Wahl, C. v., **618**; Waterhouse, J. W., **610, 612**; Webb, C., **631**; Weber, T., **609, 635, 641, 643**; Whele, J. R., **624, 636, 644, 811, 821**; Weimar, W., **647**; Weiser, J., **606**; Werestschagin, **603, 609, 611**; Wergeland, O., **821**; Werner, A. v., **642**; Werner, C: [F: H:] **636**; Wierusz-Kowalski, **600**; Wimmer, C., **616, 625**; Wünnenberg, C:, **806**; Wuttke, C., **609, 635**; Zewy, C:, **611**; Zezzos, A., **627**; Zick, A., **639**; Zimmermann, E., **801**; Zschimmer, E., **604, 648**.

3378. Maler, deutsche, zeitgenös., **805,* 808*** von 1176; *b*, Berlin [☞2224 *d*] **117** von 338; *d*, München, [☞2224 *k*] **120** von 415; **1004** von 264.
3379. Malerei [☞Künste,—2794, 5145] gegenwärtige, **246** von 799; **1301** von 772.
3381. ——, Deutsche, seit 1850, **208** von 799; *b.*, richtungen, **1511** von 421; schulen, **207** von 799; (Düsseldorf) **227** von 593.
3382. ——, Englische, seit 1840, **445** von 1025.
3383. ——, Italienische, 1401-1600, Florenz, **213** von 1019; Verona, **128-9** von 815.
3384. ——, Oesterreich, Wien, **124** von 1734; **1001** von 99.
3385. Malkasten, **607***.
3386. Malta, villa, **730** von 530.
3387. Manfred, **943** von 1518.
3388. Mancini, **101**.
3389. Manstein, C. H. v., ***w*, **1109** von 734; **1115**.
3391. Mantegazza, **243** (s. 302) von 407.
3392. Manteuffel, fhr., **129**, s. 320.
3393. Marburg, **608***.
3394. Maria-Theresia, ausstel., **630*** von 391; denkmal, **630***.
3395. Mariaberg, **643***.
3396. Maria, jungfer, **611***.
3397. ——, königin v. Bay., †, **644** von 1085.
3398. Marie-Antoinette, & mode, **644*** von 1212.
3399. Marienburg, **410** von 716; **1406** von 91.
3401. Marine [☞Colonien, Kriegsschiffe, Seekrieg] deut. [☞2422, 2453, 3187, 4559] **806** von 1617; w, **239** von 95; **239** von 95; oberste Behörde, **236** von 95; geschichte, **540** von 67; (anfänge) **533**, von 67; leben, **604***, **633** s. 215.
3402. ——, Gross-Brit., *b.*, **728** von 67; **835** von 1512; manöver, **146** von 67.
3403. ——, Italien., **241** von 1625; **718** von 1691.
3404. ——, Oesterreich., **620***.
3405. ——, Russische, **713** von 1619.
3406. Mario, **400** (s. 99) von 913.
3407. Marius, Caius, **1421** von 170.
3408. Marktverkehr, Berlin, **312** von 879.
3409. Marlet, M. (Cop), **648***.
3411. Marmor, ☞Carrara.
3412. Marokko [☞3036] **624*** von 1509; **824***.
3413. Marquardsen, H., *w*, **303**, v. 324; **522**, (s. 530) von 795.
3414. Mars **938** von 1411; **1417** von 666; reise nach, **133** von 411.
3415. Marschner, H:, briefe an Janda, **924** von 858.
3416. Marschall inseln, **913** von 776;

918 von 28.

3417. Martin v. M: V. **229** v. s. 86.

3418. Marx, C., w. **363** v. s. 361. **502** von 1489.

3419. Mary Stuart, **607***; **614*** v. s. 563; w. **701** v. s. 449; s. w. **634*** von 1566.

3421. Mass-system [☞ 1406] **1406** von 731; **1417** von 1.

Massinka, H., [☞ 624].

3422. Materna, A. F., **134**, s. 136.

3423. Mathematik, [☞ 239, 244].

3424. Matisse, **641***.

3425. Mauerwerk, **138**

3426. Maure, **912–13***.

3427. Mausoleum, Charlottenburg, **629***.

3428. Mauthner, F., **631***.

3429. Mazzola, U., w., **327**.

3431. Mechan. u. theoretische Sc., **1411** von 924.

3432. Medizinalwesen, statistik, w., **300**, s. 319; b., kinder, **1503** von 72.

Medicin, [☞ Heilkunde].

3433. Meer [☞ 4146 b. 3077] veränderungen im niveau, **130** von 1109; wanderungen & schwankungen, **104–5** von 1589.

3434. —, tief., s., **1307** von 767; **1405** von 555; **1406** von 1040; **1413*** von 152; **1414** von 1141.

3435. Meerschmidt-Hu..ssem, O., **630**, s. 1633*.

3436. Meiningen fehde, 1765, **638** von 771.

3437. Meissen, **644***.

3438. Meissner, A., **602**, s. 1739; originalität, w., **147**.

3439. Meixner, C:, **635***.

3441. Mekka "teppich" in Cairo, **831*** von 1584.

3442. Melbourne, **731** von 812.

3443. Melikow, L., **742** von 430.

3444. Melozzo da Forli, w., **212**, s. 151.

3445. Mendelssohn, Felix, **618**, s. 1747; **1303** von 124; briefe, **224** an Fuchs, **233** von 571; an Moscheles, **425–6**.

3446. Mendelssohn, Moses, **600*** von 817; **904*** von 177; & juden, **101** von 880; Berlin, **210**, s. 222.

3447. Menger, A., w., **312**.

3448. Mensch [☞ Körper] Urmensch [☞ Aryer, Entwickelung, Familie, Höhlen, Hünen, Paläontologie, Pfahlbauten] **103** v. s. 2 [illegible] F. [illegible] 1301 v. s. [illegible] 1409 v. s. [illegible] N. Amerikas **1422*** v. s. 1364.

3449. Menschenrassen, vorgeschichte, **206** v. s. 1222; **1419** v. s. [illegible].

3451. Menschliche [illegible] ur., **127** v. s. 422.

3452. Menzel, **648*** v. s. 170 v.

3453. Menzel, geschichte, **1423** v. s. 65.

3454. Merw, **610***, **626** v. s. 54.

3455. Messe, Neujahrs-Nacht-, **1100**.

3456. Metall [☞ 4067, 4069] arbeiter, [☞ 2221].

3457. —, [illegible] produktion [☞ 2] 300.

3458. Meteoriten, **1304** v. s. 1401; **1407** v. s. 1254.

3459. Meteorologie [☞ Wetter], **630** v. s. 1240; **800** v. s. 29; **815**; **901** v. s. 767; **1410*** v. s. 1474; & musik, **830** von 76.

3461. Metz, **600***.

3462. Mexiko, geschichte, **1403** von 69; land, **529** von 1556; volkswirtschaft, & V. S., **705–6** von 1688.

3463. **Meyer**, Conrad F., **424*** von 852; w. **733** von 1349.

—, [v. Bremen], G:, **613***.

3464. —, H:, †, 1852, **546** von 575.

3465. Meyerbeer in Berlin, **229**, s. 88.

3466. Meyerheim familie [☞ 3378 b] **945*** von 1176.

3467. Michelet, C: L., **914*** von 177.

3468. Milan I., entsagung, **141** von 1498.

3469. Milch, vorbereitung für kinder, **1423*** von 463.

3470. Militarismus, **1007** von 131.

3471. Milton and Cromwell, **1410** von 1514.

3472. Milwaukee, **805*** von 1617.

3473. Minahassa, **1411** von 1009.

3474. Minerale, *a.* theorie, **1418** von 1613; umwandlung, **1406** von 1749.

3475. Mineralien, als dünger, **609**, s. 502.

3476. Minghetti, M:, †, **119** von 1026; **613***; **715** von 1481.

3477. Mingrelien, fürst. familie, **612***.

3478. Miniaturen der Heidelberger bibliothek, w, **227** von 441.

3479. Minnesänger, **1419** von 304.

3481. Mirabeau & D'tland, **141** von [illegible] in Berl., **244** v. s. [illegible]

3482. Mission, [illegible] v. s. [illegible] 1413 v. s. [illegible] Frankr. **1422** v. s. [illegible] 1420 v. s. [illegible]

3483. Missionen u. [illegible] **146–7** v. s. [illegible]

3484. Mittelmeer, **632***.

3485. Mode, [illegible] Frauen, Haar, Kleidung, Mann, Schuh, Strümpfe, Tanz, Zeit].

3486. Mohammedanische literatur a **111** v. s. 12.

3487. —, sekte, **1417** v. s. 1[illegible].

3488. Moltmann, K: J. A., briefe an, **139–41**.

3489. Mommsen, Th., **643***.

3491. Monat, [illegible] **1509** v. s. 791; milwaukee, **120**, geschichte [☞ Kalender]; A. im Alt-R., **1308** v. s. 466.

Monteverde, F. v., **618***.

3492. Montez, Lola, briefe an, **236** berg. von 45.

3493. Mohammed, **109** von 124; **1413** von 515; nachfolger, **1417** von 1464.

3494. Mohammedaner geistlichkeit Africas, **735** von 1501; in Ins. Asien, **1121**.

3495. Mohammedanismus [☞ 3441] & cultur [☞ 4055 d] **1508** von 515; zukunft, **131** von 18.

3496. Mokrjewitsch, W. Debagorio, **800**.

3497. Molière & frauen, **947*** von 482; (Bejart) **404** von 913.

3498. Moltke, **641***.

3499. Mommsen, Th., **624*** von 1464.

3501. Mondsee, **642***.

3502. Monistique, **1306** von 296.

3503. Mons-Eryx, **712** von 530.

3504. Monte-Cassino nach Rom, **1003** von 264.

Montenegro, geschichte, [☞ 4131].

3505. Montferrat, Bonifax v., **1412** von 684.

3506. Montmorin, P. de, **415–6** von 1253.

3507. Monts, A. v., †, **640***.

3508. "Monumenta Germaniæ", **239** (s. 140) von 933.

3509. Monza, **648***.

3511. Moor, colonien, *811 von 809;*

Die **FETTEN** Ziffern bezeichnen das Heft worin der Aufsatz erschienen ist [☞ Tafel, seite [illegible] achten des "von" gedruckten Ziffern bezeichnen den Verfasser [☞ Seiden 3-12.] Die mit * bezeichneten Artikel sin[illegible]

Myrbach, **820**; **NEAL**, D:, **831**; Neide, E., **614**; Neustätter, L., **638**; Niczky, E., **623, 637**; Obersteiner, L., **633**; Oehmichen, H., **606, 624**; Ouderaa, P. v. d., **621**; **PABST**, A., **830**; Pabst, H., **610**; Palamedesz, A., **640**; Palmée, C: *J.*, **632, 648**; Pape, W:, **642**; Papperitz, G., **627**; Pasini, A., **601**; Pawleszak, J., **624**; Pendron, **605**; Peralta, F., **641**; Perez, J., **639**; Periberg, F:, **649**; *Perugino, P:*, **638**; Pfannschmidt, C: G., **622**; Picknell, W: L., **830**; Piloty, C., **607, 633**; Piloty, F., **608**; Piltz, O., **832**; Poppe, F., **636**; Portielje, G., **646**; Posadowsky-Saudrart, **639**; Pradilla, F., **602**; Prell, H., **613**; Proelss, F:, **1205**; **RACH**, L:, **606**; Räuber, W., **635, 637, 808**; Ramberg, A. v., **609, 627**; Rasch, H:, **637, 644**; Rau, E., **642, 816**; Rauchinger, H., **821**; Raupp, K., **618, 622, 643, 808**; Ravel. E., **619, 624, 634**; Reizner, M., **626**; *Rembrandt*, **607, 625, 807**; Ricci, P., **612, 613, 615, 617, 625, 627, 629**; Richter, O. D. v., **607**; Richter, W., **610**; Rickelt, C., **610**; Riefstahl, W., **812**; Rieger, A., **822**; Ritter, P., **622**; Ritter, W., **830**; Robaudi, A., **601**; Rochegrosse, G., **625**; Rougier, J., **616**; Roskovics, I., **606**; Rossinen, J., **1200**; Roubaud, F., **811**; *Rubens*, **630, 633**; **ST-CYR**, **631**; St. Lerche, V., **624**; Salomon, J., **649**; Schackinger, G., **619, 623, 636, 648**; Schenker, J., **621**; Schereschewski, **645**; Schlesinger. F., **641**; Schlegel, F., **835**; Schmidt, M., **809, 823**; Schmidt, Th., **611**; Schmidt, W., Schmutzler, L., **602, 606, 611**; Schneider, M., **640**; Schnitzberger, J., **646**; Schnitzler, F., **648**; Schobelt, P., **1201**; Schreiner, L: de, **645**; Schröder, A., **810**; Schuch, W., **621**; Schütze, W., **624, 628**; Schultze, R., **629, 818**; Schulz-Briesen, E., **636**; Schwartze, T., **637**; Schweitzer, Ad., **813**; Schweninger, C., **613, 617**; Seeldrayers, **605**; Seeman, R. M., **626**; Segoni, A., **635**; Seifert, A., **617**; Seiler, C., **642**; Sellmer, C., **635, 814**; Serra, E., **622**; Sicard, N., **821**; Sichel, N., **608, 609, 612, 621**; Siemiradzky, H., **625, 640**; Simm-Mayer, **834**; Smith, F. H., **813**; Sohn, C., **636**; Soulacroix, F., **600, 602, 624, 632**; Specht, F:, **648**; Spielter, C., **622**; Spiess, A:, **610**; Spiridion, J., **622**; Spitzer, E., **606, 610, 648**; Spitzweg, C:, **808**; Steffan, H., **609**; Steffan, J. G., **805**; Steffani, L., **623**; Stein, R., **636**; Stewart, J. L., **621, 821**; Stieger, O., **638**; Stiepevich, V. G., **632**; Stoltenberg-Lerche, **630**; Streitt, F., **615**; Stryowski, W., **633**; Szerner, W., **607, 625**; **TADEMA**, L. A., **620**; Tagerlin, F., **811**; Tejedor, M., **643**; *Teniers, D:*, **641**; Thiele, A., **622**; Thumann, P., **610, 634, 809, 812, 822, 833** (2); *Tiziano*, **629**; Torqueti, A., **639**; **UNTERBERGER**, F., **624**; Urlaub, G., **1200**; Vajda, S., **614, 627, 635**; Vastagh, G., **641, 643, 644, 646**; Vautier, B., **809**; Velten, W., **622**; Vesin, J., **641, 647**; Vibert, J. G., **614, 816**; *Vinci, L. da*, **826**; Vinea, F., **618, 619, 625**; Voelcker. R., **617**; Vogler, H., **639**; Vollmar, L., **603**; Volpe, V., **610**; Vriend, Ad., **628**; Vriendt, J. de., **803**; **WAGNER**, F., **630**; Wagner, P., **648, 1202**; Wagrez, J., **636**; Wahl, C. v., **618**; Waterhouse, J. W., **610, 612**; Webb, C., **631**; Weber, T., **609, 635, 641, 643**; Whele, J. R., **624, 636, 644, 811, 821**; Weimar, W., **647**; Weiser, J., **606**; Werestschagin, **603, 609, 611**; Wergeland, O., **821**; Werner, A. v., **642**; Werner, C: [F: H:] **636**; Wierusz-Kowalski, **600**; Wimmer, C., **616, 625**; Wünnenberg, C:, **806**; Wuttke, C., **609, 635**; Zewy, C:, **611**; Zezzos, A., **627**; Zick, A., **639**; Zimmermann, E., **801**; Zschimmer, E., **604, 648**.

3378. Maler, deutsche, zeitgenös., **805,*** **808*** von 1176; *b*, Berlin [☞2224 *d*] **117** von 338; *d*, München, [☞2224 *k*] **120** von 415; **1004** von 264.

3379. Malerei [☞Künste,—2794, 5145] gegenwärtige, **246** von 799; **1301** von 772.

3381. ——, Deutsche, seit 1850, **208** von 799; *b.*, richtungen, **1511** von 421; schulen, **207** von 799; (Düsseldorf) **227** von 593.

3382. ——, Englische, seit 1840, **445** von 1025.

3383. ——, Italienische, 1401-1600, Florenz, **213** von 1019; Verona, **128-9** von 815.

3384. ——, Oesterreich, Wien, **124** von 1734; **1001** von 99.

3385. Malkasten, **607***.

3386. Malta, villa, **730** von 530.

3387. Manfred, **943** von 1518.

3388. Mancini, **101**.

3389. Manstein, C. H. v., ***w*, **1109** von 734; **1115**.

3391. Mantegazza, **243** (s. 302) von 407.

3392. Manteuffel, fhr., **129**, s. 320.

3393. Marburg, **608***.

3394. Maria-Theresia, ausstel., **630*** von 391; denkmal, **630***.

3395. Mariaberg, **643***.

3396. Maria, jungfer, **611***.

3397. ——, königin v. Bay., †, **644** von 1085.

3398. Marie-Antoinette, & mode, **644*** von 1212.

3399. Marienburg, **410** von 716; **1406** von 91.

3401. Marine [☞Colonien, Kriegsschiffe, Seekrieg] deut. [☞2422, 2453, 3187, 4559] **806** von 1617; w, **239** von 95; **239** von 95; oberste Behörde, **236** von 95; geschichte, **540** von 67; (anfänge) **533**, von 67; leben, **604***, **633** s. 215.

3402. ——, Gross-Brit., *b.*, **728** von 67; **835** von 1512; manöver, **146** von 67.

3403. ——, Italien., **241** von 1625; **718** von 1691.

3404. ——, Oesterreich., **620***.

3405. ——, Russische, **713** von 1619.

3406. Mario, **400** (s. 99) von 913.

3407. Marius, Caius, **1421** von 170.

3408. Marktverkehr, Berlin, **312** von 879.

3409. Marlet, M. (Cop), **648***.

3411. Marmor, ☞Carrara.

3412. Marokko [☞3036] **624*** von 1509; **824***.

3413. Marquardsen, H., *w*, **303**, v. 324; **522**, (s. 530) von 795.

3414. Mars **938** von 1411; **1417** von 666; reise nach, **133** von 411.

3415. Marschner, H:, briefe an Janda, **924** von 858.

3416. Marschall inseln, **913** von 776;

918 von 398.
3417. Martialis, M: V., **239** von 696.
3418. Marx, C:, *w*, **303** von 541; **502** von 1499.
3419. Mary Stuart, **607***; **614*** von 863; w, **701** von 449; §§ w, **634*** von 1595.
3421. Mass systeme [☞2816] **1406** von 751; **1417** von 109.
Massalska, H.., ☞4204.
3422. Materna, A. (F.), **134**, s. 186.
3423. Mathematik, ☞2399, 3244.
3424. Mattsee, **641***.
3425. Maulbronn, **138**
3426. Mäuse, **912-13***.
3427. Mausoleum, Charlottenburg, **629***.
3428. Mauthner, F., **631***.
3429. Mazzola, U.. *w*, **327**.
3431. Mechanik, theoretische, **1411** von 924.
3432. Mecklenburg, statistik, w, **300**, s. 313; *b*., kirche, **1503** von 72.
Medicin, ☞Heilkunde.
3433. **Meer** [☞4146 *h*, 5071] veränderungen im niveau, **130** von 1109; wandern & schwanken, **104-5** von 1569.
3434. ——, tief, leben, **1307** von 763; **1405** von 555; **1406** von 1040; **1413*** von 152; **1414** von 1141.
3435. Meerscheidt-Hüllessem, O. **630**, s. 1633*.
3436. Meiningen fehde, 1763, **638** von 771.
3437. Meissen, **644***.
3438. Meissner, A. **602**, s. 1739; originalität, w., **147**.
3439. Meixner, C:, **635***.
3441. Mekka "teppich" in Cairo, **831*** von 1584.
3442. Melbourne, **731** von 812.
3443. Melikow, L., **742** von 430.
3444. Melozzo da Forli, w, **212**, s. 151.
3445. Mendelssohn, Felix, **618**, s. 1747; **1303** von 124; briefe, **224** an Fuchs, **233** von 571; an Moscheles, **425-6**.
3446. Mendelssohn, Moses, **600*** von 817; **904*** von 177; & juden, **101** von 880; Berlin, **210**, s. 222.
3447. Menger, A., *w*, **312**.
3448. Mensch [☞Körper] Urmensch [☞Aryer, Entwickelung, Familie, Höhlen, Hünen, Paläontologie, Pfahlbauten] **103** von 216; in Europa [☞2106, 2158, 2994] **1301** von 1053; **1409** von 1610; in N. Amerika, **1422*** von 1364.
3449. Menschen, verteilung, **206** von 1232; **1419** von 170.
3451. Menschheit, grenzen der, **127** von 422.
3452. Meran, **648*** von 1700x.
3453. Merida, gebirge, **1423** von 365.
3454. Merw, **610***, **626** von 844.
3455. Messe, Nishnig-Nowgorod, **1100**.
3456. Metalle [☞4587, 4693] arbeiten, ☞3225.
3457. ——, edel, produktion [☞2801] **300**.
3458. Meteoriten, **1304** von 1053; **1407** von 1226.
3459. Meteorologie [☞Wetter] **630** von 1235; **800** von 250; **815**; **901** von 787; **1410*** von 1474; & mond, **830** von 76.
3461. Metz, **600***.
3462. Mexico, geschichte, **1403** von 66; (neu,) **529** von 1656; volkswirt., & V. S., **705-6** von 1636.
3463. **Meyer**, Conrad F., **424*** von 932; *w*, **733** von 1349.
——, [v. Bremen"], G:, **613***.
3464. ——, H:, (†, 1832), **546** von 575.
3465. Meyerbeer in Berlin, **229**, s. 388.
3466. Meyerheim familie [☞3378 *b*] **945*** von 1176.
3467. Michelet, C: L., **914*** von 177.
3468. Milan I., entsagung, **141** von 1498.
3469. Milch, vorbereitung für kinder, **1423*** von 463.
3470. Militärismus, **1007** von 131.
3471. Milton and Cromwell, **1410** von 1514.
3472. Milwaukee, **805*** von 1617.
3473. Minahassa, **1411** von 1009.
3474. Mineràle, *a*, theorie, **1418** von 1613; umwandlung, **1406** von 1749.
3475. Mineralien, als dunger, **609**, s. 502.
3476. Minghetti, M:, †, **119** von 1026; **613***; **715** von 1481.
3477. Mingrelien, fürst. familie, **612***.
3478. Miniaturen der Heidelberger bibliothek, w, **227** von 441.
3479. Minnesänger, **1419** von 304.
3481. Mirabeau & D'tland, **141** von 1713; in Berlin, **244** von 1514.
3482. Mirakelspiele [☞4102] in England, **1413** von 487; in Frankr., **1422** von 1046; in S. Italien, **1420** von 1572.
3483. Missionen in Indien [☞2277] **146-7** von 1352.
3484. Mitrailleuse, **632***.
3485. Mittelalter, ☞Apotheken, Bücherwesen, Cultur, Deutschland, Dorfleben, Frauen, Haus, Küche, Land, Mirakel, Städte, Strafe, Tanz, Zunft.
3486. Mittelmeer, brit. interessen in **111** von 520.
3487. ——, ost, **1417** von 1093.
3488. Mittermaier, K: J. A., briefe an, **139-41**.
3489. Mitterwurzer, F:, **643***.
3491. Mode, filosofie der, **1509** von 791; unwesen, **120**, geschichte [☞3398]; *h*, in alt-Rom, **1308** von 459.
Möhring, F., †, **618***.
3492. Mörike, E:, briefe an, **236** hrg. von 45.
3493. Mohammed, **109** von 1284; **1413** von 515; nachfolger, **1417** von 1054.
3494. Mohammedaner (geistlichkeit) Africas, **735** von 1331; in Rus. Asien, **1121**.
3495. Mohammedanismus [☞3441] & cultur [☞4635 *d*] **1508** von 515; zukunft, **131** von 18.
3496. Mokviewitsch, W. Debagorio, **800**.
3497. Molière & frauen, **947*** von 482; (Béjart) **404** von 913.
3498. Moltke, **641***.
3499. Mommsen, Th., **624*** von 1464.
3501. Mondsee, **642***.
3502. Monistique, **1306** von 296.
3503. Mons-Eryx, **712** von 530.
3504. Monte-Cassino nach Rom, **1003** von 264.
Montenegro, geschichte, ☞4131.
3505. Montferrat, Bonifax v., **1412** von 684.
3506. Montmorin, P. de, **415-6** von 1253.
3507. Monts, A. v., †, **640***.
3508. "Monumenta Germaniæ", **239** (s. 140) von 933.
3509. Monza, **648***.
3511. Moor colonien, **811** von 860;

cultur, **716** von 851; rauch, **937** von 117; **1505** von 860.
3512. Moral [☞2576, 3052, 3536 *h*, 4874] statistik, **1406** von 1378; **1513** von 464; mangel eines allg. princips, **1303** von 10; **1506** von 777; & religion, **136** von 216; & zeitgeist, **1502** von 826.
3513. Mord [☞Gift, Processe] psychologie, **1410** von 677.
3514. Mörder, weibliche, **108** von 464.
Morfologie, ☞4055.
Morgenland, leben, ☞Frauen, Staatswirtschaft, Theater, Weinbau.
3515. Morley, J:, *w*, **202**, s. 473.
3516. Morton, L. P., **637***.
3517. Mosäisches gesetz, **503**.
3518. Moser, Gu. v., **412*** von 917; *w*, **204**, s 296.
3519. Moskau, [☞3224 *h*.] ***, **625***.
3521. Motoren, [☞Dampf, Elek.] *klein*, **339** von 13; gas & oel, **131, 139, 141**.
3522. Moulin Rouge, **608**.
3523. Mozart, **602***; in Paris, **812** von 599.
3524. Mühlhausen, **823*** von 166.
3525. Müller, J: v., & F: H., **507** von 1593.
3526. München, geschichte, **633**; umgebung, **916-7*** von 598.
3527. Münnich v. Kostomarow, **1103** von 734.
3528. Münzen, griech., **835*** von 183.
3529. ——, russische, **1115**.
3530. Münzgesetzgebung, deutsche, **1407** von 54; **1501** von 1288; **1506** von 1627.
3531. Mürzsteg, **636***.
3532. Murgsee, **602***.
3533. Muscheln & schnecken, **1411** von 1006.
3534. Musculus, tagebuch, **902** von 334.
3535. Museum, national (d'tsches) **743** von 415.
3536. Musik [☞2750, 4256] æsthetik, **200** von 581, (schöne in) **1306** von 49; geschichte [☞3538 *d*, 3540 *d*] **1418** von 1418; & gesundheit, **646** von 1248; *h*., & moral, **1516-7** von 746; unfug, **113**; *k*, der zukunft, **1506** von 1079.
3537. —— bei tieren, **245** von 1604.
3538. —— in Deutschland [☞2177] —Berlin, **202, 205, 211, 226, 230, 237** von 830; **429, 443** von 855; *d*, geschichte, **234** von 911; Dresden, 1837-87, ***, **1001** von 1138.
3539 —— in Italien (deutsche) **140** von 1179; Mailand, **615**, s. 1364; *d*, Venedig, 1501-99, **1411** von 1079.
3541. ——, dramatische [☞Opern] **1512** von 1388.
3542. Musikfeste, Niederrhein, **606** von 355.
3543. Muskelarbeit, **1412** von 396y.
3544. Musterschutz, **1502** von 714.
3545. Mutianus, Rufus, **433** von 1710.
3546. Mutkurow, S., **610**, s. 609*. Mutter, ☞Söhne.
3547. Mutterrecht, **134** von 454; **941** von 815.
3548. Mykenai, **904*** von 993.
3549. Mysterien, Eleusinischen, **1305** von 563.
3550. Mystik der alt. Griechen, **421-3** von 340.
3551. —— des 18ten jahrh., ☞5137.
3552. Mythologie, deutsche [☞2923x] **1415** von 1112.
3553. ——, griech. [☞4245] **221** von 450; 12 götter system, **1405** von 1165.
Nachtigol, die, **927***.
3554. Nachtigal, G., **202, 205-6**.
3555. Nacktheit in der kunst, & gesetz, **113** von 464.
3556 Nahrungsmittel, **1301** von 774; **1402** von 1610; verfälschung, **607** (s. 176) von 1223; wahl, **136** 1431.
3557. —— [☞2096, 2298] chemische (zukunfts) **824** von 15; fleisch [☞2638] **1409** von 1320; der see, [☞2632] **642** von 1161.
3558. Namen, *personen*, deutsche, alt, **417** von 27; imperativ, **447** von 27; *spott*. ☞4672.
3559. Napoléon III., regierung, w, **705**, s. 721;—in 1870, **828***.
3561. Narren der bühne, **919** von 607.
3562. ——, hof, **804** von 341.
3563. Nase, die, [☞2119, 4333.] **823** von 189.
3564. Nassau, hrz. Adolf v., **642***.
3565. Nationalgefuhl [☞Sprache] **724**.
3566. **Natur, arbeitsvorräthe, 1405** von 1755; als bildnerin des menschen, **111** von 588; *f*., einfluss auf culturentwickelung, **1420** von 666; poesie, **927** von 1052; rücktritt in, **208** von 1664.
3567. Naturalismus, franz., **914 von 1728**; **1003** von 1578.
3568. Naturanschauung [☞2794 *h*] Hellenismus & Renais., **505** von 120; poet. & wissens. betrachtung, **416** von 876.
3569. Naturerscheinungen, vorhersagen, **118** von 422; **822**; **1421** von 1334.
3571. Naturgeschichte, museum, New-York, **808*** von 609; Wien, **918** von 1663.
3572. Naturwissenschaft [☞2754 *h*, 4312] aufgabe, [☞2386] **739** von 810; bildung (mangel) **130**; einheitlichkeit, **219** von 239; unterricht, **1508** von 792; (in schulen) **532** von 982; **823** von 1208; & volksleben, **1309** von 1479; **1401** von 1018.
3573. Neander, A:, **537** von 574.
3574. Neapel, **601***; golf, [☞2055, 4128, 4838] **606***.
3575. Neger [☞2378, 3222, 3494, 4296] metamorfosen des christentums bei, **433** von 212.
3576. Neher, B. v., **601***.
3577. Neide, E., **614***.
3478. Neresheim, **605***.
3579. Nerven [☞4600] heilmittel, **127** von 1113; & seelentätigkeiten, **143** von 1014.
3581. Nervosität, **145**.
3582. New-Guinea, ☞3078.
3583. Neumann, H. K., *w*, **444** von 812x.
3584. Neurath, W:, **309**.
3585. New-Orleans, **835*** von 683.
3586. Nibelungen, **1412** von 630.
3587. Nicolai, F:, **210**, s. 233.
3588. Niebuhr, M:, **134**.
3589. Niederlande [☞2972] zeitgeschichte, **713, 720-1** von 1672.
3591. Nieheim, Dietrich v., **527** von 479.
3592. Niemann, Alb., **416*** von 972.
3593. ——, A:, **624***
3594. ——, H. (Raabe) **1200*** von 338.
3594y. Nietzsche, F:, **746** von 572.
3595. Nihilismus [☞3167] **706-7**;

Die FETTEN Ziffern bezeichnen das Heft worin der Aufsatz erschienen ist [☞Tafel, seite 2.] Die zur rechten des "von" gedruckten Ziffern bezeichnen den Verfasser [☞Seiten 3-12.] Die mit * bezeichneten Artikel sind illustrirt.

1510 von 470; w, **232**, **327**.
3596. Nikolaus I., regierung, **227**.
3597. Nilfahrt in 1872, **621*** von 1328.
3598. ——, obere, **930*** von 578.
3599. Nitzsch, K: W:, *w*, **300**.
3601. Norddeutsche Lloyd, **906*** von 1585.
3602. Nordlicht [☞2124] **632*** von 1527.
3603. Nordpolfahrt, "Vega" **807*** von 610.
3604. Normandie, **825*** von 1273.
3605. Normannen, **1410** von 320; eroberung v. Eng., & pabst, **1410** von 1705.
3607. Norwegen [☞4602] **647***; **742** von 965; *geschichte*, union 1809-14, **509** von 975; seit 1814, w, **117** von 495; *politik*, Schweden, **700** von 975.

NOVELLEN.

3607y. "1870-71, **130-4** von 1207;—3608. Albigenserin, **233-4** von 953;—3609. Allegoria, **607** von 1403;—3610. Alpenrosen & gentianen, **608**;—3611. Alte marquis, **801** von 822;—3612. Alten & jungen, **241-2** von 392;—3613. Am goldenen horn, **624** von 1295;—3614. Am Ilkensee, **821** von 602;—3615. Am klosterhof, **927** von 1551;—3616. Am scheidewege, **119-20** von 1551;—3617. Am Teufelssee, **712-4** von 1550y;—3618. Amphigenein, **918** von 921;—3619. Anno Pestis, **422** von 852;—3620. Arcinazo, **733** von 387;—3621. Argonauten von North-Liberty, **225-7** von 577;—3622. Ariadne, **905** von 145;—3623. Arme Johanna, **145** von 94;—3624. Arme Marcel, **818** von 261;—3625. Asbein, **927-9** von 1410;—3626. Assunta's schatz, **940-2** von 492;—3627. Astralbraut, **632** von 595;—3628. Astronom, **912-3** von 1698;—3629. Auf dem Altenteil, **717-9** von 1602;—3630. Auf der brautschau, **606-8** von 1322;—3631. Auf den dächern, **645** von 419;—3632. Auf dem Hademutshofe, **103-4** von 1386;—3633. Auf irrwegen, **603** von 1632;—3634. Auf kriegsdauer, **824** von 542;—3635. Auf der reise nach dem glück, **832** von 1676;—3636. Aus engen wänden, **209** von 1526;—3637. Aus neigung, **935** von 228;—3638. Aus Nizza, **633** von 1135;—3639. Aus der Wertherzeit, **608-9** von 1335;—3640. Ausflug ins Watt, **634** von 1555;—3641. **BA**, **824** von 1621;—3642. Bären, **202** ¶ von 477;—3643. Basis der Pyramide, **141-2** von 1684;—3644. Beichte, **619** von 1400;—3645. Beiden töchter des hauptmann's, **918-20** von 938;—3645. ein Bekenntniss, **921** von 1526;—3647. Berliner landpartien, **818** von 1245;—3648. Bertalda's Ritter, **1003** ¶ von 1378;—3649. der Besondere, **833** von 478;—3650. das Bild [☞3832] **130-1** von 1234 [plagiat auf H. A. Reybaud];—3651. Biri, **900-1** von 722;—3652. Bismarck, **109-11**;—3653. Bleibdraus, **405** von 1466;—3654. Bludika, **945-6** von 1410; Blut, ☞3716;—3655. Brandung voraus, **612** von 88;—Braut, ☞3630, 3704, 3711, 3757,—3656. Böse baron, **906** von 802;—3657. Brazil. kinder, **919** von 366;—3658. Brunnenkur, **920** von 94;—3659. Buchholz familie, **1206** von 1521;—3660. **CALIFORNISCHE** liebesbriefe, **629** von 1295;—Candidat, ☞3770,—3661. Capital über die Frauen, **420** von 1287;—3662. Casta Castus, **635** von 1740;—3663. ein Christus, **410** von 25;—3664. Clavela, **708-9** von 123;—3665. College Schnabel, **427** von 918;—3666. **DACHDECKER'S** mutter, **427** von 307;—3667. Dame von Welt, **606-7** von 626;—3668. David & Goliath, **944** von 1607;—3669. Dekavierte, **832** von 59;—3670. Dmitri, **413** von 222;—3671. Doktor, ☞3910;—Dr. Lomnitz, **427** von 269;—3672. Duell & Ehre, **728-9** von 1303;—3673. Durch, **612** von 1295;—3674. Durch eine stunde, **128-9** von 1748;—3675. Durch vermittelung, **922-3** von 591;—3676. **EDWINA**, **140** von 1760;—3677. Ehrenwort, **604** von 512;—3678. Eight-Stone riff, **121** von 67;—3679. Eingeschneit in Eagles, **200-1** von 577;—3680. Eiserne krone, **621** von 920;—3681. Elefanten lord, **939** von 1624;—3682. Endrik Kraupatis, **942** von 1687;—3683. Entgleist, **401-2** von 657;—3684. Enthusiast von Fichtenstädtel, **429** von 710;—3685. Er übereilt sich nicht, **622** von 1648;—3686. Ereigniss in der Schrun, **108** von 1290;—3687. Erfüllter beruf, **438** von 667;—3688. Erfüllter traum, **724** von 676;—3689. Errt, **635** von 866;—3690. Erste schnee, **638** von 827;—3691. Erwin Dürer, **223-4** von 465;—3692. Es Löwos, **1004-5** von 1139;—3693. Es war ein irrtum, **407** von 312;—3694. Etiquette, **210** von 1410;—3695. Evangeli, **930-1** von 521;—3696. **FABIAN'S** aufzeichnungen, **820** von 1607;—2697. Fai, **107** von 100;—3698. Fall gegen unbekannt, **619** von 708;—3699. Falsche freundschaft, **710-1** von 451;—3700. Fanny's roman, **804** von 665;—3701. Feindesgewalt, **1206** von 1290;—Fenster, ☞3750;—3702. Ferientag, **624** von 1555;—3703. Feuerprobe, **943** von 573;—3704. Fischerbraut, **611** von 94;—3705. Fisi, **425** von 1607;—3706. Flucht nach Siberien, **800**;—3707. Franzozenbauer, **105** von 1290;—Frau, ☞3859,—3708. Frau Käthe, **439-40** von 1550y;—3709. Frau ein mann, **430** von 1590;—3710. Frau Tannhäuser, **418** von 318;—3711. Frau & Braut, **721-3** von 1550y;—3712. Frauenherzen, **735** von 1056;—3713. Frauenlos, **806-7** von 542;—3714. Freifräulein, **648** von 649;—3715. Freiheit, **914** von 1603;—3715. Fremdes blut, **226** von 94;—3717. Freund Tibers, **911** von 598;—Freundschaft, ☞3699;—Friedhof, ☞3728, 3748;—3718. Frühling [☞3903] **829** von 121;—3819. Frühlingsstimmen, **442** van 1287;—3720. Fünfzig semmeln des studiosus Taillefer, **241** von 685;—3721. Fuhrmännin, **809** von 473;—3722. Furcht vor dem leben, **819** von 1161;—3723. G. dur, **446** von 505y;—3724. Ganymed, **417** von 227;—3725. Gaspard's nachfolger, **936-7** von 24;—3726. Gaston's rache, **619** von 866;—3727. Gedicht, **647** von 1544;—3728. Geheimnissee des friedhofes, **627** von 419;—3729. Geheimniss des hulks, **814-6** von 1043;—3730. Gekreuzigten, **216** von 667;—3731. Gelandet, **833** von 1135;—Geld, ☞3968;—3732. Gemeindekind, **213-6** von 344;—3733. Genesen, **135** von 94;—3734. G: Hansen, **404** von 995;—3735.

Die **FETTEN** Ziffern bezeichnen das Heft worin der Aufsatz erschienen ist [☞Tafel, seite 2.] Die zur rechten des "von" gedruckten Ziffern bezeichnen den Verfasser [☞Seiten 3-12.] Die mit * bezeichneten Artikel sind illustrirt.

Gerettet, **803** von 25;—3736. Gertrud Frey, **906-8** von 78;—3737. Geschichte des jungen Püffig, **436-7** von 1616;—3738. Geschichte zweier küsse, **622** von 788;—3739. Gewonnen & verloren, **139** von 1386;—3740. Gift, **619** von 642;—3741. Gloomymouth, **805** von 1223;—3742. Glück [☞3635, 3941] **902** von 1241;—3743. Glück von Devil's-Fort, **810-1** von 577;—3744. Godofred, **127** von 112;—3745. Goldner faden, **402** von 1133;—3746. Goldene zeit, **918** von 1444;—3747. Goldjana, **1009** von 966;—3748. ein Grab [☞3728, 3808] **738** von 780;—3749. Gradus ad Parnassum, **801** von 1268;—3750. Gräfin Ada's fenster, **625** von 749;—3751. Grafenkind, **230-1** von 1687;—3752. Griechische novelle, **441** von 1453;—3753. Grosse licht, **116-7** von 1315;—3754. Grosse & kleine leute in alt Weimar, **902** von 1287;—3755. Günstling der präsidentin, **1200-3** von 1541;—3756. **HALFTEN, 743-4** von 1115;—3757. Handschuhbraut, **944** von 94;—3758. Handwerksbursche, **920v** in 1376;—3759. Hans, **947** von 1428y;—3760. Hans im urlaub, **821** von 473;—3761. Harte herzen, **639** von 1156;—3762. Heilige Amor, **435** von 1211;—3763. Heilige Antonius, **615** von 1236;—3764. Heilige Kummerniss, **242** von 667;—3765. Heilige der Steppe, **401** von 1236;—3766. Heimgefunden, **825** von 94;—Heirat, ☞3859, 3972;—3767. Heldenwitwe, **645** von 1419;—3768. Helleborus, **812** von 137;—3769. Herbergsmutter, **944** von 1287;—3770. Herr candidat, **911** von 94;—3771. Herr lässt die sonne aufgehen, **100-1** von 144;—Herz, ☞3761.—3772. Herzklopfen in Venedig, **829** von 512;—3773. Hexe, **825** von 1621;—3774. Hexe v. Harlem, **831** von 1390;—3775. Hexenrichter, **807** von 598;—3776. Himmelfahrt, **229** von 667;—3777. Hochzeit der Todenlida, **136** von 1410;—3778. Hofconcert, **813** von 57;—3779. Hoffnung, **200** von 1410;—3780. Hollunderbluten, **106-8** von 1410;—3781. Hüben & drüben, **123** von 394;—3792. **IDYLLE** in der grossstadt, **436** von 717;—3783. Idylle während der belagerung, **443** ¶ von 265;—3784. I. M. feldtrompeter, **811** von 633;—3785. Ihre schöne mama, **646** von 1648;—3786. Im alten schloss, **648** von 595;—3787. Im beichtstuhl, **915** von 688;—3788. Im fieber, **440** von 913;—3789. Im nachtigallenhag, **812** von 252;—3790. Im nonnengarten, **412** von 995;—3791. Im souffleurkasten, **800** von 1104;—3794. Im waffenstillstand, **112** von 710;—3793. Im waisenhaus, **229** von 392;—3794. Im zufluchtszelt, **644** von 1295;—3795. In schwerer Bö. **148** von 184y;—3796. In der sommerfrische, **620** von 1555;—**1006-7** von 1634;—3797. Iron & Isolde, **827** von 784;—3798. Irrfahrten, **835** von 1434;—3799. Irrwichpärchen, **907-8** von 1063;—3800. Isaac Henneganer, **826-32** von 1301;—3801. Iwan Iljitchen's Tod, **211-2** von 1568;—3802. **JACKANAPES, 138** ¶ von 384;—3803. Jacobäus Mayer, **444** von 1607;—3804. Jacopone von Todi, **404-5** von 1202;—3805. Jagd nach vermögen, **828** von 1275;—3806. Jakob's weihnachten, **638** von 863;—3807. Japanesisch, **942**;—3808. Jenseits des grabes, **636** von 1639;—3809. Johannisfest, **223-4** von 769;—3810. Jule, **414** von 1133;—3811. Julian's landgut, **809** von 1161;—3812. Jung Walther, **118** von 1290;—3813. Justine Dankmar, **410-11** von 710;—3814. **KAMMERHERRIN, 417** von 1373;—3815. Katharina, **631** von 390;—**716** von 1551;—3816. Kathleen v. Killarney, **619** von 394;—3817. das Kind [☞3732, 3751] **437** ¶ von 351;—3818. Kind der insel, **914** von 702;—3819. Kindes schatten, **903** von 1550y;—3820. Kircheuraub, **904** von 451;—3821. Kleine madonna, **415** von 913;—3822. Kleine Peter, **631** von 1648;—3823. König im bade, **909** von 408;—3824. Komet, **605** von 1390;—3826. Kreuz der liebe, **415** von 455;—3827. Kriegsbild, [☞3792] **142** von 1036;—3828. "**LA** perduta gente," **821** von 1621;—Land, ☞3647, 3980;—Krone, ☞3680;—3829. Lar, **931-41** von 1220;—3830. die Last, **217** von 432;—3831. Leben [☞3722, 3979] **207** von 1125. 3832. Lebende bild, **617** von 169 [plagiat auf Reybaud] 3833. Lebensritter, **628** von 419;—3834. Lebenstern, **611** von 230;—Lesen, ☞3885,—3835. Letzte schlacht, **206-7** von 392;—3836. Letzten auf Solej, **827** ¶ von 98;—3837. die Letzten Weetzow, **407** von 381;—Licht, ☞3753;—3838. Liebe [☞3762, 3825, 3900, 3952, 4000] & brot, **1008** von 1533;—3839. Liebesmärchen, **1003** von 23;—Lied, ☞3948;—3841. Lovro, **445** von 995;—3842. Lucifer, **644** von 747;—Lüge, ☞3854;—3843. **MACDONALD'S** schwiegermutter, **906** von 225;—3844. Madonna [☞3821] della Rocca, **816** von 1621;—3845. Madonna v. Tizian, **810** ¶ von 1114;—3846. Märchen, **606** von 344;—3847. Magdalena, **446** von 591;—3848. Makar & der engel, **945** von 1315;—3849. Maloccio, **933** von 1621;—3850. Mamsell Lieschen, **114** von 1125;—3852. Mamsell Herbst, **1205** ¶ von 307;—3853. Margaliti, **603** von 1544;—3854. Margot's lüge, **726** von 1309;—3855. Marit, **419** von 456;—3856. Marmorgruppe, **731-2** von 39; Maske, ☞3975;—3857. Mastro Rocco, **930** von 238;—3858. Mein freund Hilarus, **406** von 913;—3850. Meine frau, **621** von 390;—3860. Meine guitarre, **917** von 1399;—3861. Meine schwiegermutter, **1201** von 1258;—3861y. Mirax, **432** von 876;—3862. Missver ständniss, **805** ¶ von 284;—Mitleid, ☞3884;—3863. Mönch v. Palaokastrizza, **402** von 667;—3864. Mönche v. Fontana, **905** von 995;—3865. Mörder Swensens, **638** von 1390;—3866. Mordernes wunder, **102** von 1273;—3867. Monate, **813** von 1444;—3868. Mondnacht, **426** von 163;—3869. die Mütter, **400** von 1687;—3870. Mutter [☞3666, 3769, 3785] **906** von 1607;—3871. Mutter der Catonen, **421** von 1621;—3872. **NACH** Claudia, **629** von 626, Nachfolger, ☞3725;—3873. Nacht [☞3868, 3903] in Mexico. **802** von 94;—3874. Nachtschatten, **830** von 1287;—3876. Nadja, **741** von 176y;—3877. Narcissus, **808** von 227;—3878. Nervös, **610** von 1161;—**817** von 350;—3880. Nörlund, **122** ¶ von 1373;—3881. Nord & süd, **630** von 1551;—3882. Nubia, **635** von 1621;—3883. Nunziata, **909** von 542;—3884. Nur aus mitleid, **1001** von 139;—3885. Nur nicht lesen!, **232** von 108;—3886. Nyx, **416-7** von 794;—3887. **OB** schein, ob wesen, **439** von 318;—

Die **FETTEN** Ziffern bezeichnen das Heft worin der Aufsatz erschienen ist [☞Tafel, seite 2.] Die zur rechten des "von" gedruckten Ziffern bezeichnen den Verfasser [☞Seiten 3-12.] Die mit * bezeichneten Artikel sind illustrirt.

3888. Ohne liebe, **932** von 344;—3889. Opfer eigener kraft, **143** von 21;—3890. Ostern in St. Pelersburg, **629** von 1601;—3891. **PASSAH, 812** von 1343;—3892. Pfarrer von Positano, **414** von 1616;—3893. Pia de' Tolomei, **600** von 350;—3894. Pik-bube, **828** ¶ von 392;—3895. Posten vor dem commandeur, **400** von 1713; 3896. Prüfungen [☞3970] **745** von 199y;—3897. **RACHE,** ☞3726;—Rätsel des todes; **628*** von 836;—3898. Rathsmädelgeschichten, **211, 214, 217, 219-20** von 144;—3899. Rauch, **109** von 1684;—3900. Recht der liebe, **115** von 1684;—3901. die Rechte, **917** von 1595;—3902. Regatta, **620** von 88;—3903. Reif in der frühlingsnacht, **133-4** von 494;—3904. Reine thor, **930-2** von 598;—Reise, ☞3909, 3946;—3905. Resel, **834** von 344;—3906. Röschen v. Sternberg, **822** von 1484;—Rosen, ☞3610, 3922, 3940;—3907. Rote tasche, **426** von 595;—3908. Rote streife, **822** von 1621;—Ruhm, ☞3967;—3909. Rundreise, **144** von 444;—3910. Russische doctor, **600** von 200;—3911. **SANDMESSER, 943** von 310;—3912. Sao Vincente, **636** von 720;—3913. Scharfe ecke, **638** von 1295;—3914. Schatz in der tropfsteinhöhle, **632** von 708;—3915. Schauspiel der götter, **412** von 1702;—Schein, ☞3887;—3916. Schimmelreiter, **227-8** von 1526;—Schlacht, ☞3835; Schloss, ☞3786;—3917. Schmuck der gräfin v. Orlamünde, **611** von 1321;—3918. Schöne wirtin, teure zeche, **632** von 521;—3919. Schönheit, **218-20** von 437; Schnee, ☞3679, 3690;—3920;—Schnee, **211-3** ¶ von 769;—3921. Schue des armen mädschen, **736** ¶ von 160;—Schuld, ☞3983, 4009;—3922. Schwarze rose, **614** von 1295;—3923. Schwerer sieg, **433** von 1607;—Schwiegermutter, ☞3843, 3861;—3924. Sein erstes abenteuer, **917** von 1308;—3925. Sein schüler, **403** von 171;—3926. Seltsame bande, **424** von 717;—3927. Seltsame käuze, **823** von 1621;—3928. Sibylle, **1002** von 942;—3929. Sich selbst, **834** von 443;—3930. Sie ging nicht zu grunde, **1001** von 842;—3931. Sie muss mich küssen, **408** von 1590;—3932. Sie will einen gelehrten, **806** von 503;—3933. Simson, **700-1** von 1550y;—3934. Skizzen, **409** von 381.—3935. Sohn der berge, **808** von 372;—3936. Sohn der marchese, **826** von 1621;—3937. Solange, **928** von 1202;—3938. Sommer [☞3796, 3942] in der Schweiz, **645** von 891;—Sonne, ☞3771;—3939. Sonneneif, **421** von 912;—3940. Späte rosen, **637** von 1555;—3941. Spät glück, **232** von 667;—3942. Spätsommertage, **916** von 1241;—3943. Stamm der Asra, **124** von 94;—3944. Steeple chase, **438** von 625;—Stein, ☞4011;—3945. Storm, **431** von 171;—3946. Studienreise, **934-5** von 995;—3947. Stumme zeuge, **824** von 968;—3948. Stummes lied, **121** von 1410;—3949. Stunde [☞3674] der einkehr, **635** von 1483;—3950. Sturmsegel, **929** von 667;—3951. Sündfluth, **225** von 667;—3952. Sündige liebe, **1006** von 910;—3953. Suse, **409** von 1684;—3954. Susi, **800** von 1251;—3955. Sylvia, **828** von 429;—3956. System, **621** von 1273;—3957. **TALENT** ohne frack, **647** von 1718y;—3958. Tarrabanoff & Sipunoff, **428-9** von 1552;—Tasche, ☞3907;—Thor, ☞3904, 3992;—3959. Thunitgut, **830** von 1466;—3960. Tiefe schatten, **739** von 1303;—3961. Tito, **915-6** von 1551;—Tod, ☞3748, 3897;—Töchter, ☞3645;—3962. Totenalpe, **609** von 1688;—3963. Träumereien über dem Gotha, **601** von 1623;—Traum, ☞3688;—3964. Trauerspiel aus den bergen, **137** von 1684;—3965. Tribuliersoldat, **943** von 667;—3966. **UEBER** klippen, **626** von 1733;—3967. Um den glanz des ruhmes, **924-6** von 392;—3968. Ums geld, **642** von 794;—3969. Undine, **403** von 595;—3970. Ungeprüften [☞3896] **924** von 1287;—3971. Unglückliche theestunden, **646-7** von 1624;—3972. Unheilvolle heirat, **431** von 1622;—3973. Unrecht gut, **823-4** von 30;—3974. Unsühnbar, **245-6** von 344;—3975. Unter der maske, **804** von 739;—3976. Unter den tropen, **746** von 39;—3977. Urlaub, ☞3760. **VATER'S** schreibpult, **807** von 1745;—3978. Vaters's tagebuch, **921-2** von 1513;—3979. Verfehltes leben, **925-6** von 318;—3980. Vergnügen a. d. lande, **602** von 1698;—3981. Verhüllt, **107** von 920;—3982. Verirrt, **703-7** von 1325;—3983. Verjährte schuld, **815** von 914;—3984. Verlobungstag, **604** von 736;—Verloren, ☞3739;—3985. Verschwendern, **202** von 1286;—3986. Versuchsballon, **947** von 138;—3987. Versuchung des Pescara, **221-2** von 1013;—3988. Verunglückt, **113** von 580;—3989. Vier temperamente, **910** von 1315;—3990. Villa Falconieri, **622** von 649;—3990y. Viotti, **928** von 192y;—3991. Vom nordischen strand, **916** von 357;—3992. Vorm thor, **809** von 1551;—3993. Vorurteil, **634** von 104;—3994. **WAHLE, 800** von 1675;—3995. Während der fahrt, **432** von 1661;—3995y. Wahngebilde, **938** von 914;—3996. Wahrheit, **242-4** von 437;—3997. Waldblüte, **825** von 577;—3998. Waldkraut, **435** von 1389;—3999. Wanda Wild, **125-6** von 556;—4000. War es liebe?, **447** von 835x;—4001. Was die möven sahen, **814** von 1402;—4002. Was die vorzeit sang, **802** von 997;—4003. Was ist under der erde, **813** von 726;—4004. Weihnachtsfeier, **611** von 51;—4005. Weihnachtmärchen, **611*** von 371;—4006. Weinprobe, **220** von 667;—4007. Weisse zauber, **720** von 1380;—4008. Welke blätter, **910** von 769;—4009. Welt, ☞3667;—Wen trifft die schuld?, **422-3** von 253;—4010. Wer war es?, **822** von 739;—4011. Wer wir ftden ersten stein?, **1206** von 1305;—Wesshalb, **923**; 4012. Wesshalb mir das?, **430** von 597;—4013. Wie es kam, **904** von 102;—4014. Wieder die alte, **903-4** von 344;—Witwe, ☞3767;—4015. Wo Barthel den most holt, **811** von 1290;—4016. Wunderbares ereigniss des Dr. Jekyll & Mr. Hyde, **822** von 1519;—4017. **ZAUBERKUNSTE, 435** von 788;—4018. Zauberwasser, **616** von 374;—Zeit, ☞3746;—Zeuge, ☞3947;—4019. Zu häsślich, **422** von 1319;—4020. Zum Glöckel-Sepp, **829** von 689;—4021. Zwei menschen, **640** von 1733;—4022. Zwei stipendiaten, **901** von 94.

Die **FETTEN** Ziffern bezeichnen das Heft worin der Aufsatz erschienen ist [☞Tafel, seite 2.] Die zur rechten des "**von**" gedruckten Ziffern bezeichnen den Verfasser [☞Seiten 3-12.] Die mit * bezeichneten Artikel sind illustrirt.

Gerettet, **803** von 25;—3736. Gertrud Frey, **906-8** von 78;—3737. Geschichte des jungen Püffig, **436-7** von 1616;—3738. Geschichte zweier küsse, **622** von 788;—3739. Gewonnen & verloren, **139** von 1386;—3740. Gift, **619** von 642;—3741. Gloomymouth, **805** von 1228;—3742. Glück [☞3635, 3941] **902** von 1241;—3743. Glück von Devil's-Fort, **810-1** von 577;—3744. Godofred, **127** von 112;—3745. Goldner faden, **402** von 1133;—3746. Goldene zeit, **918** von 1444;—3747. Goldjana, **1009** von 966;—3748. ein Grab [☞3728, 3808] **738** von 780;—3749. Gradus ad Parnassum, **801** von 1268;—3750. Gräfin Ada's fenster, **625** von 749;—3751. Grafenkind, **230-1** von 1687;—3752. Griechische novelle, **441** von 1453;—3753. Grosse licht, **116-7** von 1315;—3754. Grosse & kleine leute in alt Weimar, **902** von 1287;—3755. Günstling der präsidentin, **1200-3** von 1541;—3756. **HALFTEN, 743-4** von 1115;—3757. Handschuhbraut, **944** von 94;—3758. Handwerksbursche, **920v** in 1376;—3759. Hans, **947** von 1428y;—3760. Hans im urlaub, **821** von 473;—3761. Harte herzen, **639** von 1156;—3762. Heilige Amor, **435** von 1211;—3763. Heilige Antonius, **615** von 1236;—3764. Heilige Kummerniss, **242** von 667;—3765. Heilige der Steppe, **401** von 1236;—3766. Heimgefunden, **825** von 94;—Heirat, ☞3859, 3972;—3767. Heldenwitwe, **645** von 1419;—3768. Helleborus, **812** von 137;—3769. Herbergsmutter, **944** von 1287;—3770. Herr candidat, **911** von 94;—3771. Herr lässt die sonne aufgehen, **100-1** von 144;—Herz, ☞ 3761.—3772. Herzklopfen in Venedig, **829** von 512;—3773. Hexe, **825** von 1621;—3774. Hexe v. Harlem, **831** von 1390;—3775. Hexenrichter, **807** von 598;—3776. Himmelfahrt, **229** von 667;—3777. Hochzeit der Todenlida, **136** von 1410;—3778. Hofconcert, **813** von 57;—3879. Hoffnung, **200** von 1410;—3780. Hollunderbluten, **106-8** von 1410;—3781. Hüben & drüben, **123** von 394;—3792. **IDYLLE** in der grossstadt, **436** von 717;—3783. Idylle während der belagerung, **443** ¶ von 265;—3784. I. M. feldtrompeter, **811** von 633;—3785. Ihre schöne mama, **646** von 1648;—3786. Im alten schloss, **648** von 595;—3787. Im beichtstuhl, **915** von 688;—3788. Im fieber, **440** von 913;—3789. Im nachtigallenhag, **812** von 252;—3790. Im nonnengarten, **412** von 995;—3791. Im souffleurkasten, **800** von 1104;—3794. Im waffenstillstand, **112** von 710;—3793. Im waisenhaus, **229** von 392;—3794. Im zufluchtszelt, **644** von 1295;—3795. In schwerer Bö, **146** von 184y;—3796. In der sommerfrische, **620** von 1555;—**1006-7** von 1634;—3797. Iron & Isolde, **827** von 784;—3798. Irrfahrten, **835** von 1434;—3799. Irrwichpärchen, **907-8** von 1063;—3800. Isaac Hennegauer, **826-32** von 1301;—3801. Iwan Iljitchen's Tod, **211-2** von 1568;—3802. **JACKANAPES, 138** ¶ von 384;—3803. Jacobäus Mayer, **444** von 1607;—3804. Jacopone von Todi, **404-5** von 1202;—3805. Jagd nach vermögen, **828** von 1275;—3806. Jakob's weihnachten, **638** von 863;—3807. Japanesisch, **942**;—3808. Jenseits des grabes, **636** von 1639;—3809. Johannisfest, **223-4** von 769;—3810. Jule, **414** von 1133;—3811. Julian's landgut, **809** von 1161;—3812. Jung Walther, **118** von 1290;—3813. Justine Dankmar, **410-11** von 710;—3814. **KAMMERHERRIN, 417** von 1373;—3815. Katharina, **631** von 390;—**716** von 1551;—3816. Kathleen v. Killarney, **619** von 394;—3817. das Kind [☞3732, 3751] **437** ¶ von 351;—3818. Kind der insel, **914** von 702;—3819. Kindes schatten, **903** von 1550y;—3820. Kirchenraub, **904** von 451;—3821. Kleine madonna, **415** von 913;—3822. Kleine Peter, **631** von 1648;—3823. König im bade, **909** von 408;—3824. Komet, **605** von 1390;—3826. Kreuz der liebe, **415** von 455;—3827. Kriegsbild, [☞3792] **142** von 1036;—3828. "**LA** perduta gente," **821** von 1621;—Land, ☞3647, 3980;—Krone, ☞3680;—3829. Lar, **931-41** von 1220;—3830. die Last, **217** von 432;—3831. Leben [☞3722, 3979] **207** von 1125. 3832. Lebende bild, **617** von 169 [plagiat auf Reybaud] 3833. Lebensritter, **628** von 419;—3834. Lebenstern, **611** von 230;—Lesen, ☞3885,—3835. Letzte schlacht, **206-7** von 392;—3836. Letzten auf Solej, **827** ¶ von 98;—3837. die Letzten Weetzow, **407** von 381;—Licht, ☞3753;—3838. Liebe [☞3762, 3825, 3900, 3952, 4000] & brot, **1008** von 1533;—3839. Liebesmärchen, **1003** von 23;—Lied, ☞3948;—3841. Lovro, **445** von 995;—3842. Lucifer, **614** von 747;—Lüge, ☞3854;—3843. **MACDONALD'S** schwiegermutter, **906** von 225;—3844. Madonna [☞3821] della Rocca, **816** von 1621;—3845. Madonna v. Tizian, **810** ¶ von 1114;—3846. Märchen, **608** von 344;—3847. Magdalena, **446** von 591;—3848. Makar & der engel, **945** von 1315;—3849. Maloccio, **933** von 1621;—3850. Mamsell Lieschen, **114** von 1125;—3852. Mamsell Herbst, **1205** ¶ von 307;—3853. Margaliti, **603** von 1544;—3854. Margot's lüge, **726** von 1309;—3855. Marit, **419** von 456;—3856. Marmorgruppe, **731-2** von 39; Maske, ☞3975;—3857. Mastro Rocco, **930** von 238;—3858. Mein freund Hilarus, **406** von 913;—3850. Meine frau, **621** von 390;—3860. Meine guitarre, **917** von 1399;—3861. Meine schwiegermutter, **1201** von 1258;—3861y. Mirax, **432** von 876;—3862. Missverständniss, **805** ¶ von 284;—Mitleid, ☞3884;—3863. Mönch v. Palaokastrizza, **402** von 667;—3864. Mönche v. Fontana, **905** von 995;—3865. Mörder Swensens, **638** von 1390;—3866. Mordernes wunder, **102** von 1273;—3867. Monate, **813** von 1444;—3868. Mondnacht, **426** von 163;—3869. die Mütter, **400** von 1687;—3870. Mutter [☞3666, 3769, 3785] **906** von 1607;—3871. Mutter der Catonen, **421** von 1621;—3872. **NACH** Claudia, **629** von 626, Nachfolger, ☞3725;—3873. Nacht [☞3868, 3903] in Mexico. **802** von 94;—3874. Nachtschatten, **830** von 1287;—3876. Nadja, **741** von 176y;—3877. Narcissus, **808** von 227;—3878. Nervös, **610** von 1161;—**817** von 350;—3880. Nörlund, **122** ¶ von 1373;—3881. Nord & süd, **630** von 1551;—3882. Nubia, **635** von 1621;—3883. Nunziata, **909** von 542;—3884. Nur aus mitleid, **1001** von 139;—3885. Nur nicht lesen!, **232** von 108;—3886. Nyx, **416-7** von 794;—3887. **OB** schein, ob wesen, **439** von 318;—

Die **FETTEN** Ziffern bezeichnen das Heft worin der Aufsatz erschienen ist [☞Tafel, seite 2.] Die zur rechten des "von" gedruckten Ziffern bezeichnen den Verfasser [☞Seiten 3-12.] Die mit * bezeichneten Artikel sind illustrirt.

3888. Ohne liebe, **932** von 344;—3889. Opfer eigener kraft, **143** von 21;—3890. Ostern in St. Pelersburg, **629** von 1601;—3891. **PASSAH, 812** von 1343;—3892. Pfarrer von Positano, **414** von 1616;—3893. Pia de' Tolomei, **600** von 350;—3894. Pik-bube, **828** ¶ von 392;—3895. Posten vor dem commandeur, **400** von 1713; 3896. Prüfungen [☞3970] **745** von 199y;—3897. **RACHE,** ☞3726;—Rätsel des todes; **628*** von 836;—3898. Rathsmädelgeschichten, **211, 214, 217, 219-20** von 144;—3899. Rauch, **109** von 1684;—3900. Recht der liebe, **115** von 1684;—3901. die Rechte, **917** von 1595;—3902. Regatta, **620** von 88;—3903. Reif in der frühlingsnacht, **133-4** von 494;—3904. Reine thor, **930-2** von 598;—Reise, ☞3909, 3946;—3905. Resel, **834** von 344;—3906. Röschen v. Sternberg, **822** von 1484;—Rosen, ☞3610, 3922, 3940;—3907. Rote tasche, **426** von 595;—3908. Rote streife, **822** von 1621;—Ruhm, ☞3967;—3909. Rundreise, **144** von 444;—3910. Russische doctor, **600** von 200;—3911. **SANDMESSER, 943** von 310;—3912. Sao Vincente, **636** von 720;—3913. Scharfe ecke, **638** von 1295;—3914. Schatz in der tropfsteinhöhle, **632** von 708;—3915. Schauspiel der götter, **412** von 1702;—Schein, ☞3887;—3916. Schimmelreiter, **227-8** von 1526;—Schlacht, ☞3835; Schloss, ☞3786;—3917. Schmuck der gräfin v. Orlamünde, **611** von 1321;—3918. Schöne wirtin, teure zeche, **632** von 521;—3919. Schönheit, **218-20** von 437; Schnee, ☞3679, 3690;—3920;—Schnee, **211-3** ¶ von 769;—3921. Schue des armen mädschen, **736** ¶ von 160;—Schuld, ☞3883, 4009;—3922. Schwarze rose, **614** von 1295;—3923. Schwerer sieg, **433** von 1607;—Schwiegermutter, ☞3843, 3861;—3924. Sein erstes abenteuer, **917** von 1308;—3925. Sein schüler, **403** von 171;—3926. Seltsame bande, **424** von 717;—3927. Seltsame käuze, **823** von 1621;—3928. Sibylle, **1002** von 942;—3929. Sich selbst, **834** von 443;—3930. Sie ging nicht zu grunde, **1001** von 842;—3931. Sie muss mich küssen, **408** von 1590;—3932. Sie will einen gelehrten, **806** von 503;—3933. Simson, **700-1** von 1550y;—3934. Skizzen, **409** von 381.—3935. Sohn der berge, **808** von 372;—3936. Sohn der marchese, **826** von 1621;—3937. Solange, **928** von 1202;—3938. Sommer [☞3796, 3942] in der Schweiz, **645** von 891;—Sonne, ☞3771;—3939. Sonnenelf, **421** von 912;—3940. Späte rosen, **637** von 1555;—3941. Spät glück, **232** von 667;—3942. Spätsommertage, **916** von 1241;—3943. Stamm der Asra, **124** von 94;—3944. Steeple chase, **438** von 625;—Stein, ☞4011;—3945. Storm, **431** von 171;—3946. Studienreise, **934-5** von 995;—3947. Stumme zeuge, **824** von 968;—3948. Stummes lied, **121** von 1410;—3949. Stunde [☞3674] der einkehr, **635** von 1483;—3950. Sturmsegel, **929** von 667;—3951. Sündfluth, **225** von 667;—3952. Sündige liebe, **1006** von 910;—3953. Suse, **409** von 1684;—3954. Susi, **800** von 1251;—3955. Sylvia, **828** von 429;—3956. System, **621** von 1273;—3957. **TALENT** ohne frack, **647** von 1718y;—3958. Tarrabanoff & Sipunoff, **428-9** von 1552;—Tasche, ☞3907;—Thor, ☞3904, 3992;—3959. Thunitgut, **830** von 1466;—3960. Tiefe schatten, **739** von 1303;—3961. Tito, **915-6** von 1551;—Tod, ☞3748, 3897;—Töchter, ☞3645;—3962. Totenalpe, **609** von 1688;—3963. Träumereien über dem Gotha, **601** von 1623;—Traum, ☞3688;—3964. Trauerspiel aus den bergen, **137** von 1684;—3965. Tribuliersoldat, **943** von 667;—3966. **UEBER** klippen, **626** von 1733;—3967. Um den glanz des ruhmes, **924-6** von 392;—3968. Ums geld, **642** von 794;—3969. Undine, **403** von 595;—3970. Ungeprüften [☞3896] **924** von 1287;—3971. Unglückliche theestunden, **646-7** von 1624;—3972. Unheilvolle heirat, **431** von 1622;—3973. Unrecht gut, **823-4** von 30;—3974. Unsühnbar, **245-6** von 344;—3975. Unter der maske, **804** von 739;—3976. Unter den tropen, **746** von 39;—3977. Urlaub, ☞3760. **VATER'S** schreibpult, **807** von 1745;—3978. Vaters's tagebuch, **921-2** von 1513;—3979. Verfehltes leben, **925-6** von 318;—3980. Vergnügen a. d. lande, **602** von 1698;—3981. Verhüllt, **107** von 920;—3982. Verirrt, **703-7** von 1325;—3983. Verjährte schuld, **815** von 914;—3984. Verlobungstag, **604** von 736;—Verloren, ☞3739;—3985. Verschwendern, **202** von 1286;—3986. Versuchsballon, **947** von 138;—3987. Versuchung des Pescara, **221-2** von 1013;—3988. Verunglückt, **113** von 580;—3989. Vier temperamente, **910** von 1315;—3990. Villa Falconieri, **622** von 649;—3990y. Viotti, **928** von 192y;—3991. Vom nordischen strand, **916** von 357;—3992. Vorm thor, **809** von 1551;—3993. Vorurteil, **634** von 104;—3994. **WAHLE, 800** von 1675;—3995. Während der fahrt, **432** von 1661;—3995y. Wahngebilde, **938** von 914;—3996. Wahrheit, **242-4** von 437;—3997. Waldblüte, **825** von 577;—3998. Waldkraut, **435** von 1389;—3999. Wanda Wild, **125-6** von 556;—4000. War es liebe?, **447** von 835x;—4001. Was die möven sahen, **814** von 1402;—4002. Was die vorzeit sang, **802** von 997;—4003. Was ist under der erde, **813** von 726;—4004. Weihnachtsfeier, **611** von 51;—4005. Weihnachtmärchen, **611*** von 371;—4006. Weinprobe, **220** von 667;—4007. Weisse zauber, **720** von 1380;—4008. Welke blätter, **910** von 769;—4009. Welt, ☞3667;—Wen trifft die schuld?, **422-3** von 253;—4010. Wer war es?, **822** von 739;—4011. Wer wir ftden ersten stein?, **1206** von 1305;—Wesshalb, **923**; 4012. Wesshalb mir das?, **430** von 597;—4013. Wie es kam, **904** von 102;—4014. Wieder die alte, **903-4** von 344;—Witwe, ☞3767;—4015. Wo Barthel den most holt, **811** von 1290;—4016. Wunderbares ereigniss des Dr. Jekyll & Mr. Hyde, **822** von 1519;—4017. **ZAUBERKUNSTE, 435** von 788;—4018. Zauberwasser, **616** von 374;—Zeit, ☞3746;—Zeuge, ☞3947;—4019. Zu hässlich, **422** von 1319;—4020. Zum Glöckel-Sepp, **829** von 689;—4021. Zwei menschen, **640** von 1733;—4022. Zwei stipendiaten, **901** von 94.

von 1099.
3116. ——,——, (evangel.) richtungen [☞2781, 4546] **1507** von 172; **1509** von 1371.
3117. ——,——, (lutherische) symbole, **537** von 1055; zukunft, **1512** von 1371.
3117y. ——,——, in England, ☞4433.
3118. **Kirchen,** Bozen, **611***; Friedrichshafen, inn., **634*** Heiligenberg, **644***; Innichen, inn., **638***; Jerusalem, ☞1907; Oppenheim, **643***; **h,** Reval, (S't Nikolaus, ges. 1401-99) **517** von 1347; Rom (Sixtin. capelle) **625***; k. Weingarten, inn., **606*** von 868; Wien (Stephan's) **649**; (Votiv) **637,** s. 772*; Wladimir, **624***.
3119. Kirchenverwaltung, **1509** von 761.
3121. Kirchenpauer, G. H:, w, **241,** s. 474.
3122. Kirchhoff, Gu. [R.], **605***; †, **225** von 611; **726** von 1180.
3124. Kleider [☞2437, 2657, 3491] wahlverwand. zu männ. & weib. moden, **615** von 391.
3125. Klein-Asien, ☞2125, 3036, 4772.
3126. Kleinödien, d'tsche, **1407** von 1705.
3127. Kleist, C. E. L. v., **630,** s. 1630*.
3128. ——, H: v., **703** von 165.
3129. Klima, [☞Wald]änderungen, **1415** von 1201; einfluss auf menschen [☞3146, 4865] **1402** von 1129.
3131. Klöntalsee, **609***, **805***.
3132. Klopp, O., *w,* **505** von 103.
3133. Klosterwesen, erneuerung in D'tland, **1516** von 1398.
3134. —— apotheken in Ital., **633** von 1680.
3135. Klostermeyer, M., **921** von 600.
3136. Klytia, **1410** von 961.
3137. Knaben, strassen, **825*** von 755.
3138. Knaus, L: [☞3378 *b*] **631***.
3139. Kneipp, **648.**
3141. Knies, C:, *w,* **306**
3142. Koch, kaufmnn, **1201** von 653.
3143. König, Ro., *w,* **712,** s. 76.
3144. Königsberg, **621***,
3145. Königtum [☞3045] bei den alten, **204** von 276.
3146. Körper, mensch. [☞2122, 2896, 2908, 3543, 3563, 3579, 4043, 4461, 4505] Gewicht & grösse, **138** von 1606; willkur. Verunstaltungen, **1409*** von 1306; *h.,* wiederersatz verlorener Teile, **112** von 1113; Wärme [☞Tropen] **1421** von 468.
3147. Kohlen, bau, Russland, **1124;** stein, **1401** von 1300.
3148. Kohlenstoff, kreislauf, **1401** von 48.
3149. Komische in poesie, **1412** von 1481.
3150. Kompert, L., †, **612***; *w,* **723** von 358.
3151. Kopenhagen, **815*** von 729.
3152. Koppernigk, M., **427,** s. 84.
3153. Korais, Adamantios, **439** von 165.
3155. Koran, **1309** von 1497.
3156. Korea, **736** von 831.
3157. Kosmopolitanismus & patriotismus, **1503** von 1172.
3158. Krämergeist, **123.**
3160. Kraftwechsel, **240-4** von 534.
3161. Krakau, **903*** von 1484.
3162. Krankenpflege, & frauen, **637** von 1236.
3163. Krankheiten [☞2236, 4556] ursachen, **835** von 1113.
3164. ——, epidemische, **824** von 15; **1408** von 4.
3165. ——, frauen, **643** von 507.
3166. ——, infektions, **221** von 996; **802** von 922; **1422** von 211; übertragung durch pflanzen, **209** von 1529; tiere, **801*** von 8; — fleisch & milch, **746** von 15.
3167. Krapotkin, **1514** von 1561.
3168. Kraszewski, J. I., **716** von 331.
3169. Krause, H., **625*.**
3171. Kray, W:, †, **647*.**
3172. Kreide, **1411*** von 1752.
3173. Kreislauf des werdens, **625** von 1022.
3174. Kreisordnung, preus., **1502** von 1127.
3175. Krems, in 1809-20, **818** von 1111.
3176. Kricheldorf, C., **624.**
3177. **Krieg,** ☞2667, 2686 h.
3178. —— von 1282, Sicilien, **230-1** von 585.
3180. —— 1686-7, **125** von 1650.
3181. —— 1787, Holland-Preusen, **137-8** von 115; **425** von 381.
3182. —— 1864 [☞4484] w., [☞2966] **512** von 292.
3183. —— 1866 [☞4485] w., [☞2966; **, **112-4** von 1283, **547** von 673y.
3184. —— 1870-1, **, ☞3299; geldentschädigung. folgen, **1201,** s. 230; **1503** von 1471; literatur [☞2966] **414** von 116; *f.,* (Boulanger, w.) **745** von 956y; h, strategie, **513-5** von 1583.
3185. —— 1877-8, strategie, **522** von 583.
3186. —— 1885, Bulg.-Serbien, **528** von 281.
3187. ——, zukunft, D'tland, **113,** kosten (volksw. folgen) **124-5** von 1332; feind. flotte in dt. gewässern, **122;** mit Russ., strateg. verhältnisse, **436** von 115.
3188. ——,——, Gr. Britanien, **131** von 670.
3189. Kriegskunst [☞2559, 2753* 2766, 3084 *h.* 3385, 3184-5, 4119] initiative, **905** von 1339.
3191. Kriegspiele, **608** von 1147.
3192. Kriegsschiffe, [☞Marine] belustigungen, **625*** von 624; rechtstellung in fremden gewässern, **112** von 495.
3193. Kritik, dramat., **700** von 522.
3194. ——, kunst, **217** von 536.
3195. ——, literar., **513** von 952.
3196. ——, philos., **731** von 3
3197. Kroatien, **725*** von 1439; & Ungarn, **728** von 1439.
3198. Kronenburg, **624***; **938*** von 1432.
3199. Krupp, A., †, **620,* 720** von 1393; b, fabrik, **342** von 1124.
3201. Kuckuck, **942-3*** von 1052
3202. Küche [☞2632, 3556] in alter zeit, [☞2712] **604** von 770; (Rom) **1418** von 1313; (D'tland) **610** von 1464; **1306** von 517.
3203. Kühne, G., **612*** von 750.
3204. **Kuenstler,** arbeitsgewohnheiten, **612,** s. 968; b, ruhm, **400-1** von 913.
3205. —— in alt. Griech., **1309** von 136.
3206. Künstlerverein Berlin, **606*, 619*.**
3207. Küste, ☞Boden.
3208. Kuklux, **715** von 948.
3209. **Kunst** [☞2168, 2221, 3013,

Die **FETTEN** Ziffern bezeichnen das Heft worin der Aufsatz erschienen ist [☞Tafel, seite 2.] Die zur rechten des "von" gedruckten Ziffern bezeichnen den Verfasser [☞Seiten 3-12.] Die mit * bezeichneten Artikel sind illustrirt.

3227. 3379. 4282, 5145] aufgabe, **625** von 438; fortschritt in, **101** von 1673; & moral, ☞3555; raffinement in, **135**; & volksleben [☞3226] **1303** von 1612.
3211. —— geschichte [☞3214] & ges., **520** von 290.
3212. ——, ornamentale [☞2802, 2894 *d*, 2946, 4863] **1409** von 207, anfänge, **1414** von 1229.
3213. ——, religiöse [☞3215 h] alt-griech., **1409** von 314.
3214. KUNST, assyriol., **1301** von 1131.
3215. ——, ANTIKE, studium & preus. regierung, **438** von 656; *griech.*, ☞2221. 3213, 3223, 3528; unter *römischen* kaisern [☞2946, 3223] **1413** von 1002; *h*, & urchristen, **1302** von 1612.
3216. ——, deutsche, ges. [☞2894 d] **418** von 1489; *b*. & Reformation, [☞4298 *b*] **1402*** von 1722.
3216y. ——, französ., **247** von 593.
3217. ——, japan., **738** von 184; **805** von 391.
3218. —— in Russland [☞3221 *h*., 3224 *h*. 3225] in Ostsee prov., ges., w, **1121**.
3219. Künste, verbindungen der, **409** von 580; **1004** von 1522.
3221. KUNSTAUSSTELLUNGEN [☞2078, 3212 b.] Berlin, **211** von 536; **509**; **605*** & **607*** von 51; **621** von 1503; **808** von 1292; München, **433-4** von 1169; **532** von 1089; **632***, **634-5** von 473; **732**; **936** von 944; Paris, **247**; **618***. *h*, St. Petersburg, **1127-36** von 1108; Wien, **243** von 896; **618***. **628-30** von 1225; **730** von 889.
3222. KUNSTGEWERBE [☞3212, 3225] **234** von 896; **1509** von 695; **1512** von 1203; **1515** von 9 ; b, ausstel., **732** von 99 ; in Oest., **126** von 886; bei den Negern, **911-2*** von 212.
3223. Kunstliebhaber im altertum, **1408** von 212.
3224. KUNSTSAMMLUNGEN, *rom.* kunst, ☞2946; *b*., *deutsche*, des mittelalter & renais., **242** von 142; *d*., Berlin, **729** von 1203; w, **244** von 441; *f*., Dresden, **727** von 1263; *h*., Moskau, **223** von 896; *k*., München, **610***; *l*., Wien, **637**, s. 772*; *p*., Weimar, **415** von 944.
3225. Kunstschmiede [☞2802] **822*** von 444; russische, **931*** von 1252.
3226. Kunstwerke, art zu sehen, **1409** von 1267.
3227. Kupferstechkunst [☞2979] **225**.
Kurz. H'n, denkmal, **649***.
3228. Kussmaul, Ad., **628**.
3229. Lachersee [☞Vulkane] **619**, s. 119*.
3230. Labrador, **609*** von 231.
3231. Lachen, das, **607** von 497.
3231y. Lamartine, A. de, **947*** von 790.
3232. Lambert, J: H:, ☞3244.
3233. **Land** [☞4315] gesetzgebung in D'tland, ☞2163, 2538 *h*. 2577, 3009; in Verein. Staaten, **1004** von 418; nachahmung, **339** von 1298.
3234. —— verhältnisse im mittelalter, **324** von 378.
3235. —— verteilung, Frankr. & Gr. Brit., w, **342**, s. 270.
3236. Landfrage, **1006-7** von 418.
3236x. Landshut, **610*** von 346.
3237. Landtag, bay., **622***.
3238. **Landwirtschaft** [☞2523, 2775] w., ☞3294; verhältniss zw. consum & zwischenhandel, **732** von 7; fortschritt, **1307** von 827; *h*, machinenwesen, **1402** von 1155.
3239. —— in Deutschland, **229** von 1027; **318** von 1339; **731** von 348; (Baden) w., **309-12** von 206; (Bayern) ☞2047; (Rheinprovinz) ☞3009 d; ausstellung, **1503** von 860; *h*, concurrenz [☞5068] amer., **327** von 1454; **1510** von 606; *k*., steuerlastung, **1505** von 1613.
3240. —— in Eng., w., **240**.
3241. —— in Frankreich, statis., **303** von 1217.
3242. —— in Russland [☞2164, 4463] **1112** von 130; vereine, **1106**.
3243. Langenbeck, B. v., †, **824***.
3244. Laplace theorie, **507** von 317.
3245. La Plata, **730** von 335.
3246. L'Arronge, A., §§w, **204**, s. 293.
3247. Lassalle, F., & socialismus, **1507** von 1018.
3248. Laube, H., **602** (s. 1739) von 750.
3249. La Vallière, L., **612*** von 642.
3251. Lavater & Goethe, **1308** von 1497.
3252. Lavigerie, C: M. A. **638**, s. 941*.
3253. Leben, **420** von 33; älteste formen [☞2576] **1404** von 1280; **1418** von 819; untere grenzen [☞2134, 3434, 4055] **214** von 1529.
3254. Lebensansprüche, steigen, **1506** von 263.
3255. Lebenskraft [☞2908] **105** von 154; **1406** von 686.
3256. Lebensmittel, teuerung, **1503** von 1090; **1505** von 258.
3257. Leconte-de-Lisle, **742** von 1691: **908*** von 542.
3258. Lecture, wahl, **208**; **628** von 355.
3259. Lefevre, E., **701**, s. 201.
3261. Legoux, J., *w*, **727** von 221.
3262. Lehrerinnen (dtsche) im auslande, **815** & **1513** von 861.
3263. Leibesübungen [☞2853, 4843] in alt-Griech., **1408**, s. 880.
3264. Leibnitz, & kön. Sophie-Charlotte, **626*** von 863.
3265. Leichenverbrennung, **1505** von 1717.
3265y. Leidesdorf, M., **649***.
3266. Leinengewerbe, w, **300**, s. 307.
3267. Lenau, N:, **1304** von 166; in Weinsberg, **647*** von 767y; & M:. Behrends, **247** von 1666y.
3268. Lenbach, F., **426*** von 1176.
3269. Leo XIII., **409-10*** von 1068; **625***; wahl, **122** von 1068; feier, **626**; ‡ *w*, **118**, s. 77; **704** von 1068.
3271. Leopardi, **1420** von 1758.
3272. Leopold I., könig, **446** von 255.
3273. ——, prinz v. Bayern, **633***.
3274. Lesen, ☞Lecture.
3275. Lesseps, Fer., **616***.
3276. Lessing, C: F:, **227**, s. 98.
3277. ——, G. E. [☞2797] & drama, **1301** von 1049; **1517** von 1029; "Nathan," **1411** von 1580.
3278. Letteverein, **600** von 1464.
3279. Letzlingen, **910*** von 660.
3281. Leuthold, H:, **917*** von 1744.
3282. Lewald [Stahr], Fanny, **442*** von 522; †, **244**; **647***; *w*, **126**.
3283. Leyden, dr., **631**, s. 1708*.

Die **FETTEN** Ziffern bezeichnen das Heft worin der Aufsatz erschienen ist [☞Tafel, seite 2.] Die zu ... "von" gedruckten Ziffern bezeichnen den Verfasser [☞Seiden 3-12] Die mit * bezeichneten Artikel sind illustrir

2447. Czartoriski, Ad., ***w*, **541** von 281.
2448. Dänemark [See Armen. Bauern] ges., 1884-6, **718** von 975; verfas. crisis, **300** von 975.
2449. Daguerre, J. M., **823*** von 1379.
2450. Dahlmann, F. C., *tc*, **509**.
2451. Dalmatien, [☞4633] **943-4*** von 99.
2452. Dampfer, see, **808** von 675; **820*** von 485; "Lahn," **632***
2453. ——, dtsche, post, **130**; b, im kriege, **134** von 67; subventionen, **300** von 29; **608** von 1677; asiat. & atlan., **715** von 1677.
2454. Dampfmaschine, entwickelung, **1419*** von 000; **1422*** von 488.
2455. Danckelman, E., w, **342**.
2456. Dannecker, J: H:, denkm., **638.***
2458. Dante, **804*** von 1170z; übersetz., **225** von 501; **233** von 405.
2460. Dare, J: **1410** von 658.
2461. Dar-es-Salaam, **621***.
2462. Darius, **1408** von 740.
2463. Darwin, C:, **234** von 1208; besuch bei, **139** von 216; & dt. naturforscher, **732** von 185.
2464. Daudet, A., **1179** von 936; **425*** von 539; *w*, **232**, s. 475; **739**, s. 372.
2465. Dawson, W: H., *tc*, **339**.
2466. Deak, denkm., **622***, **824***.
2467. Dechend, — v., **609***.
2468. Defregger, Fr., [☞3378 *d*] **401*** von 546; **937*** von 1176.
2469. Deinhard, C:, **644**, s. 1712*.
2470. Deir-el-Bahari, **215** von 980.
2471. Dekorationen, **613** (s. 1029) von 1223.
2472. Denkfehler, allg., **236** von 385.
2473. Denkmäler, moderne, **1507** von 1338; w, **229**.
2474. ——, kriegs, Lpg., **634***; St. Petersburg, **612***; Tölz, **620**.
2475. Denunziationspflicht, ☞ Antrag.
2476. Deppe, L:, **614**, s. 1176.
2477. Depretis, A. †, **520**; **733** von 1481.
2478. Dernburg, F:, *tc*, **203** (s. 155) von 1356.
2479. Déroulède, P., *w*, **705**.
2480. Dessau, **624***.
2481. Deubler, K., **411** von 332; **910** von 1290.
2482. Deutsche im auslande, **735**; Asien, frauen, **831** von 1087; d, Brazil, **312** von 185; **519**, s. 206; **602*** von 672; **640*** von 1480; **645** von 737; **1516** von 185. f, Marokko, **519**, s. 208; Russland (Transcau.) **1100**; k, Syrien, **806**, k., Ungarn, **1509** von 1033; l. Uruguay, **628** von 187; p, Verein. St., **1406** von 748; **1514** von 1636; verbreitung, **336**, s. 457.
2483. Deutcher Orden [☞ Marienburg] *°* **614***.
2484. Deutschland, *finanz*, [☞2142, 4519, 4707, *geog.*, grenzen, **215** von 1625; *geschichte*, besiedelung, (Ost), **1417** von 82; mittelalt., [☞ 2362, 2684. 2685, 2724, 2917, 2918, 2919, 2921, 3110, 4067-8, 4671; neue [☞4943; 1623-93, [☞ 2939; *gesellschaft*, [☞2126] mittelalt. [☞2330, 2442 f] **1307** von 517; mod., [☞2126, 4917] leben, **137** von 1311; *politik*, [☞5148] 1848-88, **432** von 1329, (ausw.) [☞4964.
2485. Deutsch-West-Af. Co., **620** von 1429.
2486. Devisen & Sinnsprüche, **630** von 621.
2487. Devon, **807*** von 394.
2488. Diätetische curen, **814** von 1119.
2489. Diamant, der, **1411*** von 785; gruben, S. Af., **819*** von 967.
2490. Dichter in D'tland (Würt.) 1860-70, **610** von 673.
2491. ——, Oest. (Ober-) **232** von 687.
2492. Dichterinnen, franz., 1101-1600, **438** von 1757.
2493. Dichtkunst [☞ Poesie] **620** von 526; **533** von 317.
2494. Dichtungen, **442** von 327; gelegenheits, **102** von 920.
2495. Dickens, C:, **1301** von 83: **1309** von 1756.
2496. Diebe, [☞ Processe] taschen, **821**.
2496y. Dies Iræ, dichter, [☞3376.
2497. Dillenius. J: J. **1423** von 1351.
2498. Dindner, J., **606***.
2499. Diner-geben, **626**.
2499y. Dingelstad, **647***.
2500. Dingelstedt, Fr:, **239,241-3** von 1277.
2501. Diplomatie, dtsche, **633**; d russische, 1601-99, **1124** von 196.
2502. Disteli, M. **1307** von 1732.
2503. Döllinger, I. v., **139** von 801; *tc*, **736** von 585.
2504. Dom, Berlin, **444** von 1563: **528**; Cöln, (inn.) **814***; Florenz, **619***; Leon, **601***, **626***; Placencia, (inn.,) **616***; Saragossa (inn.) **638***.
2505. Donatello, w, **218**, s. 140; **239**, s. 154.
2506. Donau, handel, **1513** von 229; regulirung, (Ei. Thor) **732*** von 1439; untere, **615***.
2507. Dorfleben, mittelalt., **818*** von 1682.
2508. Dostojewski, **241** von 1728; **938*** von 1391.
2508y. Drachenbaum, **649***.
2509. Drachmann, H., **443** von 1757.
2510. "Drage, G.," *w*, **538**.
2511. Drama, [☞ 2317, 4848-9] sprache in, **144** von 227; **1513** von 1035.
2512. ——, deutsche [☞ Lessing, Moser,] historische, **729** von 165; preisausschreibungen, **717** von 1658; in Schweiz, **739** von 1488.
2513. ——, franz., [☞4849] naturanschauung, **725** von 1488; zeitg., **1418**, von 1324.
2514. ——, span., ☞ 2334.
2515. **DRAMEN** [☞ LUST & TRAUERSPIELE] Galeotto, **413¶** von 346.
2516. Drouot, hôtel, versteigerungen, **616** von 712.
2517. Druckereiwesen, **1200***.
2518. Druckluftanlage, Birmingham, **929*** von 1252.
2519. Dubarri, J.., **111** von 673.
2520. Dublin, **816*** von 755.
2521. Du-Bois-Reymond, *tc*, **207**; **222** von 1348.
2522. Duell, **106** von 56; vergl. u. zweikampf, **1516** von 1560.
2523. Düngermittel [☞ 2554, 2[illegible] fabrikation, **306** von 9[illegible]
2524. Dürer, A., [☞ [illegible] von 536.
2525. Düring Cole[illegible]
2526. Dürkheim[illegible]
2527. Dürr[illegible]
2528. Du[illegible] s.[illegible]
2529.[illegible]

Die **FETTEN** Ziffern bezeichnen das Heft worin der Aufsatz erschienen ist [gedruckten Ziffern bezeichnen den Verfasser [☞Seiten 3-12.] Die mit * bezeichn

2538. [illegible] 407 von 42.

2539. E[illegible] 615 von 165 s. 73.

2539. Ehe-Lexikon. L. v. 939 von 156.

2539. Lexikon 615 von 28.

2535. Lexikon. 404 von 73.

2535y. Lexikon. 615.

2536. Lex. 935 von 17.

2537. Lex. 615; 615 von 84.

2538. Die [illegible] Fulbert. Franz. Beitr. z. Kenntn. 1005 von 46; 1009 von 47 & prot. kirche. 1505 von 2. s. gutsrecht. gen. 1304 von 240 Louis. 1005 von 26.

2539. — z. Engrais. 636 von 37 gesetzg. 600.

2540. Ehre, aufmerksame. 1407 von 1194.

2541. Eichen & linden. 635.

2542. Eichendorff, J. v., 629; v. 929 von 921.
Eifel, west, 649.

2543. Einkommen, statistik der, in Preus., 1515, s. 12.

2544. Eisenit, 1404 von 180; 1453 von 781; N. Dtland, 421 von 1286. 1420 von 280.

2545. Eisen, 940 von 992; in urneit. 1420 von 15; hüttenwesen. 1404-5 von 1655.

2546. **Eisenbahnen,** entwickelung. 1419 von 964; d. verschiedenartige. 915 von 1073.

2547. Eisenbahnwesen, [☞ 1202; fahrgeschwindigkeit.

2548. Eisenbahnen in Dtland. s. 250; & regierung. 1158; 1503 von 238; wirts. interessen, 333.

2549. —— ——, Berliner s. 448.

2550. —— in Englan von 1504.

2550y. —— in Grie 835y.

2551. —— in von 1124; 1103 & Europ von 6 Kaup

2535. Lexikon. 907 von 42.

2535. [illegible] 1288 von 2.

2536. [illegible] 939 von 24.

2537. [illegible] 615.

2538. [illegible] 615 von 39. [illegible] 22 von [illegible] 615 von 42.

2539. — [illegible] 239 von 5.

2540. — [illegible] 239 von 5. 772 von 120 615 von 42.

2541. — [illegible] 240 615 v. 203.

2542. [illegible] 1625 von 2.

2543. [illegible] 988 von 8. [illegible] 649 von 94.

2544. [illegible] 245.

2545. [illegible] 642 s. 145.

2546. [illegible]

2547. Elisabeth, ann., 720, 130. 144 von 80.

2548. Elsass-Lothringen, bevölkerungsbewegung. 336 von 1225; geschichte. 1736-1815. [☞ 2536; 1830-50, v. 515, s. 209; 1870-87. 719-20 von 1064; kais. besuch. 610 von 400; leben. 1203; politik. 212, 515, 738, s. 142; wahlen, 217. [☞ 228.

2549. Elsbeth. 1306.

2550. Emerson, R. W., v., 242, s 155.

2551. Emin pasha [E. schnitzer] 636 von 610; 1422 von 1573.

2552. Emma, kön. d. Nied., 642.

2553. Empfindungen [☞ Gefühle. anschauungen, W ahrn.] 1402 von 1298; 1403 von 903 & 1726; & gefühlspoie. 128 von 962.

2554. Engadin. 808 von 1660.

2555. England [☞ Gross-Brit.] geschichte. [☞ 2005; gesellschaft. [☞ 2735] 202; 1756-99, 1416 von 773; verwaltung [☞ Verfas.] reform. 536 von 167.

2556. E twickelungstheorie. [☞ 2719] 402 von 1450; 912 von 616; 1401 von 1054; 1403 von w. 103 von 457; & moral. von 528; & religion. 1502 7.

2557. [illegible] brecht [☞ 2538 b] 1302 n 1070; 1506 von 1339; angriffe, 1506 von 60; in land. in Dtland. 327 von 498; des code civil & bäurl. grundbesitz, 330 von 464;

[illegible] 1 [illegible] 705 von 1 [illegible]

2558. [illegible] ☞ [illegible] 715 von [illegible] 487 von 43 [illegible] 615 von [illegible] 240 von 61. [illegible] 1 [illegible]

2559. [illegible] 1005 von [illegible] 1 [illegible] 346 von [illegible] 1 [illegible] 1389 von [illegible] 1 [illegible] 724 von [illegible] 1 [illegible] 49

2560. [illegible] & [illegible] 302 von

2561. [illegible] 135 von 45. 305 von 22.

2562. [illegible] 608 von [illegible] in m. 32

2563. [illegible] s. v. Bayern, 608.

2564. Erbrechtsrecht. 1406 von 67.

2565. Erdgänge. 1385 von 1025. Erosion. [☞ 2536, 2566, 682, 685, 693, 696.

2566. Eschenbach, Wolfram v., 1307 von 1015.

2567. Esslingen. 604 von 808.

2568. Ethik [☞ Moral, pädarm. 734 von 3.

2569. Ethnographie. II. in V. S. 206 von 1282.

2570. Ethnologie. 224 von 3.

2571. Etrusk. v. 610.

2572. Euler, L., 1308 von 1302.

2573. Europa, urbevölkerung [☞ 2206, 2536; 1409 von 2620; verband. & Karte, 136 von 776; 1406 von 1057.

2574. Evangelien, kritik, 1515 von 297.

2575. Ewige Jude, 404 von 1009; 1409 von 907.

2576. Faber, Fer., 924 von 529.

2577. Fabrik inspektion, 511; in Eng., w., 342, s. 277; in Oes. 303 von 291; 309 von 791; 721 von 179; gesetzg., internat., 742 von 464.

2578. Fabrikaten der mahl., künstler, 300, s. 247.

2579. Färberei [☞ 2909] 1402 von 157.

2580. Faire & pflanzen, 623.

2582. Falb, R., 616.

2583. Falken, 826.

2584. Falkner, P. R., v., 336.

2447. Czartoriski, Ad., ***w*, **541** von 281.

2448. Dänemark [See Armen, Bauern] ges., 1884-6, **718** von 975; verfas. crisis, **300** von 975.

2449. Daguerre, J. M., **823*** von 1379.

2450. Dahlmann, F. C., *w*, **509**.

2451. Dalmatien, [☞4633] **943-4*** von 99.

2452. Dampfer, see, **808** von 675; **820*** von 485; "Lahn," **632***

2453. ——, dtsche, post, **130**; b, im kriege, **134** von 67; subventionen, **300** von 29; **608** von 1677; asiat. & atlan., **715** von 1677.

2454. Dampfmaschine, entwickelung, **1419*** von 000; **1422*** von 488.

2455. Danckelman, E., w, **342**.

2456. Dannecker, J: H:, denkm., **638.***

2458. Dante, **804*** von 1170z; übersetz., **225** von 501; **233** von 405.

2460. Dare, J: **1410** von 658.

2461. Dar-es-Salaam, **621***.

2462. Darius, **1408** von 740.

2463. Darwin, C:, **234** von 1208; besuch bei, **139** von 216; & dt. naturforscher, **732** von 185.

2464. Daudet, A., **1179** von 936; **425*** von 539; *w*, **232**, s. 475; **739**, s. 372.

2465. Dawson, W: H., *w*, **339**.

2466. Deak, denkm., **622***, **824***.

2467. Dechend, — v., **609***.

2468. Defregger, Fr., [☞3378 *d*] **401*** von 546; **937*** von 1176.

2469. Deinhard, C:, **644**, s. 1712*.

2470. Deir-el-Bahari, **215** von 980.

2471. Dekorationen, **613** (s. 1029) von 1223.

2472. Denkfehler, allg., **236** von 385.

2473. Denkmäler, moderne, **1507** von 1338; w, **229**.

2474. ——, kriegs, Lpg., **634***; St. Petersburg, **612***; Tölz, **620**.

2475. Denunziationspflicht, [☞ Antrag.

2476. Deppe, L:, **614**, s. 1176.

2477. Depretis, A. †, **520**; **733** von 1481.

2478. Dernburg, F:, *w*, **203** (s. 155) von 1356.

2479. Déroulède, P., *w*, **705**.

2480. Dessau, **624***.

2481. Deubler, K., **411** von 332; **910** von 1290.

2482. Deutsche im auslande, **735**; Asien, frauen, **831** von 1087; d, Brazil, **312** von 185; **519**, s. 208; **602*** von 672; **640*** von 1480; **645** von 737; **1516** von 185. f, Marokko, **519**, s. 208; Russland (Transcau.) **1100**; k, Syrien, **806**, k., Ungarn, **1509** von 1033; l, Uruguay, **628** von 187; p, Verein. St., **1406** von 748; **1514** von 1636; verbreitung, **336**, s. 457.

2483. Deutscher Orden [☞ Marienburg] *°* **614***.

2484. Deutschland, *finanz*, [☞2142, 4519, 4707, *geog.*, grenzen, **215** von 1625; *geschichte*, besiedelung, (Ost), **1417** von 82; mittelalt., [☞ 2362, 2684, 2685, 2724, 2917, 2918, 2919, 2921, 3110, 4067-8, 4671; neue [☞4943; 1623-93, [☞ 2939; *gesellschaft*, [☞2126] mittelalt. [☞2330, 2442 *f*] **1307** von 517; mod., [☞2126, 4917] leben, **137** von 1311; *politik*, [☞3148] 1848-88, **432** von 1329, (ausw.) [☞4964.

2485. Deutsch-West-Af. Co., **620** von 1429.

2486. Devisen & Sinnsprüche, **630** von 621.

2487. Devon, **807*** von 394.

2488. Diätetische curen, **814** von 1119.

2489. Diamant, der, **1411*** von 785; gruben, S. Af., **819*** von 967.

2490. Dichter in D'tland (Würt.) 1860-70, **610** von 673.

2491. ——, Oest. (Ober-) **232** von 687.

2492. Dichterinnen, franz., 1101-1600, **438** von 1757.

2493. Dichtkunst [☞ Poesie] **620** von 526; **533** von 317.

2494. Dichtungen, **442** von 327; gelegenheits, **102** von 920.

2495. Dickens, C:, **1301** von 83: **1309** von 1756.

2496. Diebe, [☞ Processe] taschen, **821**.

2496y. Dies Iræ, dichter, [☞3376.

2497. Dillenius, J: J. **1423** von 1351.

2498. Dindner, J., **606***.

2499. Diner-geben, **626**.

2499y. Dingelstad, **647***.

2500. Dingelstedt, Fr:, **239,241-3** von 1277.

2501. Diplomatie, dtsche, **633**; d, russische, 1601-99, **1124** von 196.

2502. Distel, M. **1307** von 1732.

2503. Döllinger, I. v., **139** von 801; *w*, **736** von 585.

2504. Dom, Berlin, **444** von 1563: **528**; Cöln, (inn.) **814***; Florenz, **619***; Leon, **601***, **626***; Placencia, (inn.,) **616***; Saragossa (inn.) **638***.

2505. Donatello, w, **218**, s. 140; **239**, s. 154.

2506. Donau, handel, **1513** von 229; regulirung, (Ei. Thor) **732*** von 1439; untere, **615***.

2507. Dorfleben, mittelalt., **816*** von 1682.

2508. Dostojewski, **241** von 1728; **938*** von 1391.

2508y. Drachenbaum, **649***.

2509. Drachmann, H., **443** von 1757.

2510. "Drage, G.," *w*, **538**.

2511. Drama, [☞ 2317, 4848-9] Sprache in, **144** von 227; **1513** von 1035.

2512. ——, deutsche [☞ Lessing, Moser,] historische, **729** von 165; preisausschreibungen, **717** von 1658; in Schweiz, **739** von 1488.

2513. ——, franz., [☞4849] naturanschauung, **725** von 1488; zeitg., **1418**, von 1324.

2514. ——, span., [☞ 2334.

2515. **DRAMEN** [☞ LUST & TRAUERSPIELE] Galeotto, **413¶** von 346.

2516. Drouot, hôtel, versteigerungen, **616** von 712.

2517. Druckereiwesen, **1200***.

2518. Druckluftanlage, Birmingham, **929*** von 1252.

2519. Dubarri, J.., **111** von 673.

2520. Dublin, **816*** von 755.

2521. Du-Bois-Reymond, *w*, **207**; **222** von 1348.

2522. Duell, **106** von 56; vergl. m. zweikampf, **1516** von 1560.

2523. Düngermittel [☞ 2554, 3475,] fabrikation, **306** von 991.

2524. Dürer, A., [☞ 3216 b] **1401** von 536.

2525. Düring Colonie, **728** von 851.

2526. Dürkheim, **w*, **233**.

2527. Dürrensee, **644**, s. 1693*.

2528. Dumas, A., **814***, §§ *w*, **204**, s. 298.

2529. Duncker, Max, †, **510** von 574; *w*, **223** von 352.

2530. Duperron, A., **1307** von 203.

Die **FETTEN** Ziffern bezeichnen das Heft worin der Aufsatz erschienen ist [☞Tafel, seite 2.] Die zur rechten des "von" gedruckten Ziffern bezeichnen den Verfasser [☞Seiten 3-12.] Die mit * bezeichneten Artikel sind illustrirt.

2531. Dyck, van, **815*** von 888.

2532. Ebers, G:, **614*** von 1697; **637**, s. 729.

2533. Ebner-Eschenbach, M.. v., **920*** von 1654.

2534. Echegaray, J. **414*** von 393.

2535. Edinburgh, **804*** von 755.

2535y. Edison, **648***.

2536. Edsu, **925** von 578.

2537. Eger, ⁂, **620***; **821*** von 841.

2538. Ehe [☞ Cölibat, Frauen, Heirat] in Dtland, gesetzg., **1405** von 447; **1409** von 60; & prot. kirche, **1505** von 72; h, güterrecht, (ges.) **1504** von 1405; kosten, **1005** von 58.

2539. —— in England, **638** von 767; gesetzg., **600**.

2540. Ehre, auffassung, **1407** von 1134.

2541. Eichen & linden, **635***

2542. Eichendorff, J. v., **628***; w, **929** von 921.
Eifel, west, **649***.

2543. Einkommen, statistik der, in Preus., **1515**, s. 12.

2544. Eiszeit, **1404** von 180; **1413*** von 781; N. Dtland, **421** von 1395, **1420** von 280.

2545. Eisen, **940** von 882; in urzeit, **1420** von 15; hüttenwesen, **1404*-5** von 1655.

2546. **Eisenbahnen**, entwickelung, **1419*** von 964; d, verschiedenartige, **915*** von 1073.

2547. Eisenbahnwesen, [☞4595] **1202***; fahrgeschwindigkeit, **119**

2548. Eisenbahnen in Dtland, **330**, s. 250; & regierung, **1501** von 1158; **1503** von 258; vertretung wirts. interessen, **333** von 904.

2549. —— ——, Berliner stadt, **336**, s. 448.

2550. —— in England, gesetzg., **541** von 1594.

2550y. —— in Griechenland, **745** von 835y.

2551. —— in Russland, **336** von 1124; **1103, 1109**; Central Asien & Europa, [☞ Buchara] **710** von 646; Pacific, **724***; Trans-Kaspian., (nach Indien) **733**; **1103** von 646; **1127**

2552. —— in Türkei, (Constant.-Salonika) **731*** von 291.

2553. —— in Ver. Staaten, gesetzg. **517** von 904.

2554. Eisenschlacke, **107** von 1431.

2555. Ekkeharte v. S't Gallen, **1303** von 1015.

2556. Elba **933*** von 1284.

2557. Elbe bei Dresden, **620***

2558. Elektricität [☞2633.] **1401** von 1296; ursprung, **121** von 488; dynamo princip, **414** von 13.

2559. —— im kriege. **739** von 87.

2560. —— licht, **133** von 943; **712** von 1180; **826*** von 892.

2561. —— als motor [☞ 2546 d] **641***; w, **303**.

2562. Elefanten, gebrauch, **1422*** von 155.

2563. Elfenbein, **801** von 945; handel, **646*** von 994.

2564. "Eliot, G:," *w*, **516**.

2565. Elisabeth, kön. v. Rum., **442**, s. 105.

2566. Elisabeth, S't. **623***

2567. Elizabeth, kön., **120, 130, 144** von 801.

2568. Elsass-Lothringen, bevölkerungsbewegung, **336** von 1233; *geschichte*, 1790-1815, ☞2105; 1830-50, w, **515**, s. 388; 1876-87, **719-20** von 1064; kais. besuch, **610*** von 400; *leben*, **1203**; *politik*, **213, 515, 731**, s. 143; wahlen, **217**, [☞2729.

2569. Elsbeth, **1306**.

2570. Emerson, R. W., *w*., **242**, s 153.

2571. Emin pasha [E. Schnitzer] **636*** von 610; **1422*** von 1575.

2572. Emma, kön. d. Ned., **642***.

2573. Empfindungen [☞ Gefühle, Sinnestäuchungen, Wahrn.] **1402** von 1208; **1403** von 903 & 1716; & gefühlspole, **128** von 963.

2574. Engadin, **808** von 1668.

2575. England [☞ Gross-Brit.] geschichte, ☞3605; gesellschaft, [☞2735] **202**: 1750-99, **1416** von 773; verwaltung [☞ Verfas.] reform, **536** von 167.

2576. E twickelungtheorie, [☞ 2719] **402** von 1459; **912** von 616; **1401** von 1054; **1403** von 557; w, **103** von 457: & moral. **1508** von 528; & religion. **1502** von 867.

2577. Erbrecht [☞2538 h] **1302** von 1070: **1506** von 1339; angriffe, **1506** von 60; in land, in Dtland, **327** von 498; des code civil & bäurl. grundbesitz, **330** von 464; bäurl., in Oesterreich, **746** von 111y.

2578. Erdbeben, [☞ Natur.] **116** von 411: **802** von 315y; **813** von 389; **1409*** von 1041; **1417** von 1300; Riviera, **615***; Griech., **712** von 970; New-Zealand, **210** von 935; Russland, **1118**.

2579. Erde, bewegung, **1406** von 109; vorgeschichte, [☞ 2544, Schöpfung] **1404** von 1731; kreislauf der stoffe um, **1309** von 1050; profil (Ling's) **724** von 776. [488.

2580. Erfinder & capital, **102** von

2581. Erfindungen, volksw. folgen, **135** von 943; **503** von 292.

2582. Erfurt, zuzammenk., 1808, **608** von 1413.
Erivan, **927-8***.

2583. Ernst I. v. Bayern, ✓ **608***.

2584. Eroberungsrecht, **1406** von 677.

2585. Erzgänge, **1305** von 1053.
Erziehung, ☞2782, 2748, 3352, 4478, 4620, 4905.

2586. Eschenbach, Wolfram v., **1307** von 1011.

2587. Esslingen, **604*** von 868.

2588. Ethik [☞ Moral] reform, **734** von 3.

2589. Ethnografie, lit., in V. St., **208** von 1232.

2590. Ethnologie, **224** von 3.

2591. Eulalia. s't, ✓ **610***.

2592. Euler, L., **1308** von 1302.

2593. Europa, urbevölkerung [☞ 2106, 2158] **1409** von 1610; veränd. d. Karte, **136** von 776; **1406** von 1627.

2594. Evangelien, kritik, **1515** von 197.

2595. Ewige Jude, **404** von 1609; **1409** von 607.

2596. Fabre, Fer., **924*** von 539.

2597. Fabrik inspektion, **511**; in Eng., w., **342**, s. 277; in Oes. **303** von 291; **309** von 791; **721** von 179; gesetzg., internat., **742** von 464.

2598. Fabrikaten der indus. länder, **300**, s. 247.

2599. Färberei [☞ 2609] **1402** von 157.

2600. Fakire & pflanzen, **623**.

2602. Falb, R., **616***.

2603. Falken, **826***.

2604. Falkner, P. R., *w*, **336**.

Die **FETTEN** Ziffern bezeichnen das Heft worin der Aufsatz erschienen ist [☞Tafel, seite 2.] Die zur rechten des "von" gedruckten Ziffern bezeichnen den Verfasser [☞Seiden 3-12.] Die mit * bezeichneten Artikel sind illustrirt.

2605. Familie, [☞4620] entwickelung, [☞3547] **140** von 3.
2606. Fam. leben, ☞ Hausw., Wohn.; in Italien, **324** von 1477.
2607. Familientagen, **128**, s. 200.
2608. Farben, sinn. **1404** von 1076; **1418** von 936; theorie, **1418** von 1338.
2609. Farbstoffe [☞ 2590, 4799] giftige, **102** von 619.
2610. Farne pflanzengruppe, **1409** von 946.
2611. Fasching in Wien, **815*** von 443.
2612. "Faust" (oper), erste, **238** von 1487.
2613. Fechner, G. Th., †, **515** von 194; **726** von 1067; **927*** von 177.
2613y. Ferdinand v. Oes., entsagung, **132** von 870.
2614x. —— v. Bulgarien, **620***.
2615. Ferien colonien, **941** von 860.
2616. Ferry, Ju., minist., **715**.
2617. Feudalität, **1403** von 845.
2618. Feuer, **1307** von 641.
2619. Feuerbach, Anselm, [☞3881 *b*] **421-3** von 14; **530** von 1089; & Scheffel, **218** von 593.
2620. Feuerbach, P. J. A., **1416** von 662.
2621. Feuerschiff, **821** s. 164.
2622. Feuerwehr, Berlin, **615*** von 1464.
2623. Feuerzeuge, **1409** von 1532.
2624. Feuillet, O., *w*, **607**, s. 155.
2625. Feuilletonisten, Wiener, **826**.
2626. Fichte, & Socialismus, **1507** von 1018.
2627. Fichtenharz, **1415** von 1707.
2628. "Fidus," *w*, **705**.
2629. "Finis Poloniæ," **128**, s. 194.
2630. Finnland, [☞4711] **715** von 1325.
2631. Finsternisse, **130** von 411; **620** von 1022; **820*** von 787; ges., **419** von 1022.
2632. Fische, in natur & küche, **442** von 368.
2633. ——, elektrische, **1409** von 156; **1418** von 457.
2634. Fischerei, ges., **1419** von 448; ☞, **617***; **804** von 916; leben, **823*** von 1276; Nordsee, **914*** von 916.
2635. Fischzucht, **825*** von 1056; **1408** von 110.
2636. Flechten, die, **1414*** von 1237.
2637. Fledermaus, **634** von 1162.
Flegel, E: R. [☞412] †, **609***
2638. Fleisch [☞3166] verbrauch, Lpg. **303** von 879.
2639. Fleischer, H: L., **628***
2640. Fleming, Paul, **433-4** von 722.
2641. Floquet, C:, **629**, s. 1508*; **701**, s. 195.
2642. Florenz, maifeste, **218** von 536.
2643. Florus, & Hadrianus, 1417 von 387.
2644. Flüchtlinger, franz., 1685-88, aufzeich. [☞2011] **512** von 44.
2645. Flugmaschine, **821*** von 1653.
2646. Flunger, T., **826** von 303.
2647. Flurbereinigung in Bayern, **309** von 668.
2648. Fluss regulirung, ☞ 2506, Theiss.
2649. Flut mythus, **616** von 389; **1406** von 305.
2650. —— & ebbe, **1308** von 1271.
2651. Förster, A:, **637***
2652. ——, Ernst, **825**
2653. Fontainebleau, **907*** von 1682.
2654. Fontane, Th., *w*., **231** (s. 307) von 1184.
2655. Forstwirtschaft [☞ Wald] **140** von 1427; künstl. bewaldung Russlands, **1136**; unterricht, **1503** von 635.
2656. Forster, G:, **243**, s. 216.
2657. Fruck, ges. des, **632** von 891.
2658. Fränk. Schweiz, **603***; **830*** von 1170.
2658x. Frank, Kathi, **626***
2659. Frankfurt, hafenanlagen, **609** von 1214.
2659x. —— Fürstencongress, 1863, **246** von 255.
2660. Frankfurter parlament, **619**, s. 29.
2661. Frankreich [☞ 2093] *Geschichte*, 1650-1715 [☞ 3332] 1873-4. **103-7**; 1885, parl. führer, **701** von 2; 1883-6, [☞2826], **715** von 542; 1888, **734** von 1443; *Gesell.*, **730** von 811; — 1601-1799, **231** von 940; — 1873-4, **103-7**; ausw. *Politik*, **113**; *Zukunft*, **100**.
2663. Franz, Ro., **406*** von 355.
2664. Franz-Josef, fam., **637***; **1200** von 1734.
2664x. Franzensfeste, **647***
2665. Franzos. K: E., *ψw*., **237** von 465.
2666. **Frauen**, [☞2731, 4292] "ewig weibliche," **1200** von 350; ges., im mittelalter, in Dtland, **1417** von 1246; im alt. dt. recht [☞2338 h, 3547] **1412** von 1493.
2666x. ——, gesundheit, ☞2858, 3165.
2667. —— im kriege, behandlung, ges., **1423** von 640.
2668. —— in lit., **646** von 750.
2669. ——, unterricht [☞4529] höhere, in Russland [☞2108], **745**.
2670. —— im Morgenl., **131** von 80.
2672. Frauenfrage, **1302** von 1385; **1402** von 677; **1512** von 854; *arbeit*, ☞2108 *d*, 3162, 3282, 3278; *congress*, **630*** von 347; gesell. vorrücken, **910** von 880; zahlenverhält. zu männern, **824** von 861.
2673. Freiburg, **619***
2674. Freiligrath, F., **905*** von 1744; jugend, **805*** von 1363.
2675. Freiwillige dienst. [☞4523] **610** von 648; **1201** von 823.
2676. Frenzel, C:, **436*** von selbst; **930*** von 12; *w*, **203**, s. 155; **436** von 522; **927** von 1485; **930**.
2677. Freudenstadt, **618**, s. 1672*
2678. Freytag, Gu., **606*** von 1744; **1205***; *w*, [☞2687] **238**; **508** & **534** von 1282; **713** von 1744.
2679. Frieb, M. (Blumauer), †, **608*** von 53.
2680. Friede, ewige, **1417** von 677.
2681. ——, erhaltung, einfluss der wissens., **126** von 1739.
2682. —— von 1809, ☞2736.
2683. —— von 1871, **607***; erhaltung, **129** von 1508.
2684. **Friedrich** I., kaiser, tod, **631***; **1414** von 1452.
2685. —— II., ✓ **609***; **1416** von 148.
2686. —— II., könig [☞2423, 4119] **607*** von 51; **807** von 352; einfluss, **507** von 1282; freunde, ☞2374, 2938, 3525, 4206; h, & humanität im kriege, **1420** von 642; & Italiener, **235** von 405; *l*, kirchen politik, **1508** von 1099; *p*, &d 'tsche lit., **1303** von 709; *q*, & musik [☞2968] **907*** von 1713; wirts. politik, **300-3**, **312**, **318** von 1378; tod, **207** von 824; *t*—in der bild. kunst, **216** von 333; *w*, **511** von 1282; **1405** von 162; briefe, **213** von 339; *w*, "Anti-

Die **FETTEN** Ziffern bezeichnen das Heft worin der Aufsatz erschienen ist [☞Tafel, seite 2.] Die zur rechten des "von" gedruckten Ziffern bezeichnen den Verfasser [☞Seiten 3-12.] Die mit * bezeichneten Artikel sind illustrirt.

Macchiavel," **515** von 1574; als filosof, w, **209** von 505.
2687. Friedrich III., **230**; **530** von 1574; **531** von 292; **831*** von 218; w., **546** von 292; & fam., **627***, **628***, **631***, **632***; tagebuch [☞2716 *b*] **533** von 292; in S. Tirol, **623***; ⁂, **547** von 673y.
2688. Friedrich-Carl, **201** von 550; erziehung, **141**, s. 258; standb. **634***.
2689. Friedrich-Wilhelm, kurfürst, **528** von 824; **629***; w, ☞3132; vergl. mit W : I., **138** von 103.
2690. —— —— II., **611**, s. 770*.
2691. —— —— IV., & kaiserkrone, **100** von 1690; standb., **608***.
2692. —— —— V. (?) **619***.
2693. Fröbel & religion, **1512** von 1361.
2694. Frohschammer, J.., *w*, **306**.
2695. Froissart, J:, **538** von 161.
2695y. Fromman, Alwine, **447** von 469.
2696. Früchte, [☞Obst] tropische, **626** von 449; **1412** von 1701.
2697. Frühreife, geistige, **108** von 1222.
2698. Funtensee, **818***.
2699. Fuss & Stiefel, **834** von 790.
2700. Gabel, die, **645** von 391.
2701. Gävernitz, H. J : F: v., †, **735**.
2702. Galdos, P., *w*, **214**, s. 575.
2703. Galiani, **902*** von 1212.
2704. Galilei, **427** von 237; **1304** von 1553; **1420** von 1177.
2705. Galliera, hz'gin, **639***.
2706. Gambetta, ⁂, **123** von 1490.
2707. Gardasee, **639***; **834*** von 596.
2708. Gas, sumpf & gruben, **937** von 117.
2709. Gasform, **1412** von 1565.
2710. Gasthof verwaltung, ⁂, **806**.
2711. Gastfreundschaft im altertum, **217** von 704.
2712. Gastronomie, ☞ Küche.
2712x. Geben & nehmen, **648** von 286.
2713. Gedächtniss & denken, **108**; & erin., **1416** von 1418.
2714. Gedanken folge, **1406** von 1536; **1409** von 1692; übertragung, **1204***.
2715. Gefängnisswesen [☞ Verbrecher] **306** von 808; w, **324** von 808; irische, **1403** von 538: für frauen (St. Lazare.) **629** von 1047.
2716. Geffcken, [F.] H:. **636**, s. 690*; *b.*, fall, **738**; *d*, *w*, **226**.
2717. Gefühle [☞Sinnes] **1411** von 691.
2718. Geheimmittel, **1501** von 110.
2719. Gehirn [☞2713, 1714, 2722.] **1413** von 721; der Schimpanse vergl. mit dem menschlichen, **947*** von 1042.
2720. Gehrts, C:, **622***.
2721. Geibel, denkm., **617***
2722. Geist [☞2697] aristoeratie des, **10**c.
2723. Geistinger, M.., **1206**, s. 81*.
2724. Geistliche Ritterorden [☞2100], herrschaften **107** (s. 238) von 1415; Secularisation von 1803, **1507** von 790.
2725. Geld, [☞Börse, Capital, Spekulation; Währung] markt, (internat.) **306**, **318**, **330**. **342**, von 1535; (engl.) **300-6** von 1535; werte [☞Preise,] *w*, **315** von 1472; älteste, **237** von 200; ein fluss d. zwischenhandels, w., **327**.
2726. Gelnhausen, **636***.
2727. GEMAELDE, ☞ KUNST-AUSSTELLUNGEN, MALER.
2728. **Gemaelde**, b, Mädschenkopf v. Lille, **903*** von 1489; "Tochter des Herodius," **819*** von 1360.
2729. Gemeinde gesetzg. in Elsass, **330** von 728; Frankreich, **146** von 464.
2730. ——, communalverbände & Staat, concurrenz, **312-18**, **324** von 1249.
2731. Gemeinnütz. tätigkeit [☞ Wohl] in Dt., freiwil., **203** von 860; & frauen, **926** von 860.
2732. Gemüt, **602** von 1161; **1309** von 1699; bildung, **1517** von 777.
Genée, Ru., *w*, **201**, s. 301.
2733. Genova, **939-40*** von 889.
——, herzogin v., **612***.
2734. Gent, **912***.
2735. Gentry, eng., **215** von 37.
2736. Gentz, F: v., **137** von 495; **209** von 425.
2737. Genussmittel, **1309**; **1402** von 1610.
2738. Geografie, studium, **819** von 1495.
2739. Geologie, ☞2156, 3172; fortschritt, **730** von 1188; d, geschichte in **1415*** von 781; im gebirge, **1309** von 601; der N. D'tche ebene, **1405** von 1300; Preussen (pr.) **1406** von 90; Skandinavien, **1412** von 583.
2740. Geometrie, ges., **519** von 1540.
2740x. George, H:, *w*, ☞3236.
2741. Georgios I., **637***.
2742. Gerhardt, C:, **625***.
2743. Gericht, reichs, **1504** von 56.
2744. **Gerichte**, [☞4330, 4919] schöffen, **1401** von 1039; **1501** von 1729; schwur, **1401** von 1039.
2745. Gerichtshof, Moabit, **602***.
2746. Gerichtsverfassung, chines., grausamkeit, **823** von 369.
2747. Gerichtsverhandlungen [☞4239, 4459, 5153] akten, **124**; ausschluss d. öffentlichkeit, **309** von 716. [1646.
2748. Germaine, Sophie, *w*, **437** von
2749. Geroldseck, **832** von 1433.
Geruch, ☞ Nase.
2750. Gesang, chor, in evan. kirche, **1509** von 911.
2751. Geschichtswissenschaft [☞2087] w, **222** von 788. [391.
2752. Geschmack, franz., **719** von
2753. Geschütz [☞2765, 3484] fabrik, Russland, **1124**; übergang v. glätten zum gezogenen, **529**.
2754. **Gesellschaft** [☞2016, 2442, 2471, 2722, 3065, 4429, 4581] **245** von 1307; *leben* [☞2499, 2711, 2759, 4316] **646**; **1200-1** von 581; gefahren **128** von 860; abend, **628**; *naturgesetzin*, **710** von 1238; **847** von 810; *geschichte*, ☞3045; h, & *naturw.*, **121-2** von 216; k., & *recht*, **124** von 859.
2755. Gesellschaften, ☞ 2201.
2756. Geselschap, *w*, **244**.
2757. Gesetzbuch, bürg. (deutsch) **330-9** von 498; **641**; **646** von 1531; **731** & **829** von 464; (alt. preus.) **237-8** von 904.
2757y. Gesetzgebung, ☞Arbeiter, Armen, Banken, Ehe, Land, Injurien, Vormund.
2758. Gespenster, **200** von 1208; **610** von 1435; **637** von 298.
2759. Gespräch, kunst des, **627** von 298.
2761. Gessner, S., **226** von 440.
2762. Gesundheitspflege [☞2909, 3345, 3536, 4529, 5117] in Alt. Rom, [☞2111] **1415** von 1589; d, & pflanzen, **616** von 1074; *f*, in schule, **101** von 618; **1506** von

Die **FETTEN** Ziffern bezeichnen das Heft worin der Aufsatz erschienen ist [☞Tafel, seite 2.] Die zur rechten des "von" gedruckten Ziffern bezeichnen den Verfasser [☞Seiten 3-12.] Die mit * bezeichneten Artikel sind illustrirt.

401.
2763. Getränke, ☞ Trunksucht.
2764. Getreide handel, Russ.. **327** von 1520.
2765. —— zölle, Dtland, **524**, s. 75; d, Gr. Brit.. ges.. w.., **333**.
2766. Gewehr, repetir, **615*** von 400; **716** von 52; **815***.
2767. Gewerbe, ausstellung, **403** von 1719.
2768. —— freiheit, **1504** von 791.
2769. —— steuer, **533** von 1537.
2770. —— zustände, d'tsche [☞ Arbeit, 2873, Schulen, Zunft] **501-2** von 1520; entwaltung, **318-27** von 819; politik, **1502** von 714.
2771. Gewicht system, **1406** von 751.
2772. Giers, N. C., **637***.
2773. Gifte [☞2609.] geschichte, **1307** von 1333: mörder, **1409** von 1172.
2774. Gilden [☞ Zünften] in Dänemark, w, **315**, s. 303.
2775. Ginsterbau, **738**, s. 275.
2776. Gjölbaschi, das Heroon, **416** von 664.
2777. Gladiatorenspiel, **935*** von 993.
2778. Glas industrie, böhm.. **703** von 1431.
2779. Glaser, J.. *tc*, **309**.
2781. Glaube [☞5134] bekenntniss, **1514** von 1490.
2782. ——, zeitalter des, verg. mit zeital. des wiss.., **124** von 871.
2783. —— der zukunft, **140** von 977.
2784. Gleichheitsidee, wirkung auf staatsleben, **1515** von 1665.
2785. Gletcher [☞Eis] **541** von 890; **928*** von 410; New-Zealand, **214** von 890; Schweiz, **736** von 1539; **1421** von 209.
2786. Glocke, Cöln, **620***.
2787. Gluck, C. W. v.., **623*** von 858; **824*** von 548.
2788. Goblet, R.., **629**, s. 1508*.
2789. Goedeke, C:, †, **624***; **725** von 907.
2791. Görbersdorf, **810*** von 1669.
2792. **Goethe, 121** von 1600; **210**, s. 288; w, [☞2885] **244**; mutter, **203** von 1365; in Frankfurt, **1411** von 1532; Strassburg, **1406** von 976; Sesenheim, **900*** von 78; Wetzlar, **402** von 918; Italien, **1301** von 659; **1421** von 1011; Harz, **908*** von 1209; Heidelberg, **830** von 63; Weimar [☞3217 p] **1412** von 1250.
2793. ——, bildnisse, **920***; freunde, ☞1269. 2053, 2103, 2306. 2652, 2695y, 2926, 2935, 3015. 3247. 3464, 3534, 4038, 4343, 4504, 4687, 4909, 5121; haus (museum) in Weimar, **810** von 762; **945*** von 1629; & musik, **238**; als patriot, **110** von 780; **1409** von 271.
2794. —— schriften, w, [☞2885, 2904] **216** von 930; ausg., **223** von 536; **524** von 1282; W'r archiv. **242** von 1548; einfluss, **205** von 536; briefe, **521**; über Erziehung, ☞4478 *d*; Faust, **435** von 92; entstehung, **529** von 1282; 2te teil, **539** von 575; Hermann & Dor., urbilder, **521** von 118; & Kunst, ☞3217 p; über Malerei (Diderot) **527** von 317; Marienbader elegie, **541** von 84; *h*., Naturanschauung, **517-8** von 120; *k*., über Pflanzen, **1423** von 730; Wahlverwandschaften, **1421** von 1448; Werther, **435**; **1304** von 1700; W: Meister, **435**.
2795. Göttingen, **620*** von 1261.
2796. "Göttinger Sieben," **135** von 1650.
2797. Götze, E.., **600***.
2798. Goeze, J: M., & Lessing, **1510** von 273.
2799. Gogol, *tc*, **120**, s. 359.
2801. Gold [☞Währung] minen, Ungarn, **831** von 1608; produkt, **1414** von 1231; **1416** von 1226.
2802. Goldschmiede der Renais., **911*** von 1293.
2803. Goltz, M. v. d.., **641**, s. 1321*.
2804. Golz, A. D., **638**, s. 938*.
2805. Goncourt, brüder, **710-11** von 1166.
2806. Gonzalez, Esteban, **1420** von 387.
2807. Gordon, C: G., **136** von 565.
2808. Goschen, G. J.., **615***.
2809. Gossman [v. Prokesch] F., **629***.
2810. Gottschall, Ru. v.., ‡ *tc*, **133**.
2811. Gottesdienst, prot. [☞2750] **1504** von 1751.
2812. Gottsched, **1421** von 804.
2813. Gouvernanten [☞3262] **816** von 1617.
2814. Grabbe, C. D., **916*** von 12.
2815. Grabcapelle, Innichen, (inn.) **638***.
2816. Gradmessung, **1411** von 1317.
2817. Gräfe, C. F:, **1100-3**.
2818. Graff, Anton, **802** von 1072.
2819. Granit, **1413** von 1231.
2821. Graphit, **1407** von 1657.
2822. Grau, **606** von 391.
2823. Gregor, st.., ✓ **609***.
2824. Greif, M., **444*** von 1349; **644***.
2825. Grenzen [☞2593] Dt-Franz. streitigkeiten, **127** von 677.
2826. Grévy, Ju., **402*** von 122; regierung, **703-4**, **707**, **709** von 1542; abdankung, **724** von 1542.
2827. Griechenland, *Alt*, *Ausgrabungen* [☞4489] **904*** von 993; *Cultur*, ☞3568; als schauplatz der *Geschichte*, **1423** von 319; *Leben*, ☞2912. 2955, 3205. 3263, 4773. 4897.
2828. ——, *Neu*, **226**, **228** von 1030; **732** von 970; **818*** von 1611; **905*** von 993; fortschritt, [☞2550y] **719*** von 790; gesell. & politik, **500-1**.
2829. Grillet in St. Petersburg, **203**.
2831. Grillparzer, F., **941*** von 1654; §§ *w*, **540** von 262; tagebuch in 1826, **406** von 1365.
2832. Grimm, H., **203**, s 159.
2833. ——, Ju. [☞5126] (& W:) [☞2796, 2923x] **206** von 1344.
2834. ——, Melchior, **923** von 1270.
2835. Grisi, J. **400**, s. 99; **401**, s. 240.
2836. Grönland, **244**.
2837. Grolman, H. A: W: v., **630**, s. 1632*.
2838. Gross, G *tc*, **327**.
2839. Gross-Britannien [☞Armee, Marine, Verfassung] *politik* (ausw.) [☞2228, 3486] zukunft [☞3188] **538** von 1421; (innere) ☞3031; *d*., reichsbund, **704** 52; *t. volkswirt*., **504** von 1077; **516** von 1174.
2841. Grosse, Ju., **445***.
2842. Grossglockner, **819*** von 1086.
2843. Groth, K., **642***; **1514** von 353.
2844. Grotius, **1419** von 1092.
2845. Grüner, J. v., **104**.
2846. Guahyba, **707** von 703.
2847. Gudden, B. v.., **606***.
2848. Güssfeldt, P., *w*, **212**, **225**.
2849. Güter [☞2163, 4315] zersplitterung in Rhein pr., **532**, s. 217.

Die **FETTEN** Ziffern bezeichnen das Heft worin der Aufsatz erschienen ist [☞Tafel, seite 2.] Die zur rechten des "von" gedruckten Ziffern bezeichnen den Verfasser [☞Seiten 3-12.] Die mit * bezeichneten Artikel sind illustrirt.

2850. Gumplowicz, L., *w*, **300** von 1004.
2851. Gymnasien, reform [☞2224, 4112, 4527] **440** von 1045; **544** von 242; **1001** von 934; **1501** von 77; **1504** von 854; pflege des idealen, **1513** von 1020; & kath. kirche, **501**.
2852. Gymnasien in Russl., ges., **1109**.
2853. Gymnastik [☞3263, 4843] für frauen, **939*** von 382.
2854. Haar, frauen, **822** von 891.
2855. Hack, W:, **132** von 1346.
2856. Hadrianus, [☞2643] reisen, **441** von 629; villa, **1418** von 1021.
2857. Haeckel, E., **404*** von 1517.
2858. Halle a. S., **606*** von 1209.
2859. Haller, A. v., **1408** von 925.
2861. Hamburg, brand (1842), **245** von 1353; hafen, **619***.
2862. Hamerling R., †, **646***; **744** von 889.
2863. Hammer, B., **639***.
2864. Hammerstein, L. v., *w*, **511**, s. 607.
2865. **Handel,** urgeschichte, **115** von 1482.
2866. ——, *innerer*, ☞3092, Schiffahrt.
2867. ——, *ausw.* (Welt) [☞2725.] **1422** von 1168; frei [☞2765 d. 2839 *f*] ges., **1404** von 860.
2868 ——, ——, Aegypt, **1512** von 1149.
2869. ——, ——, D'tland, **128**; **1515** von 1149.
2871. ——, ——, Italien, "consuln," **339**, s. 236.
2872. ——, ——, Russland, **1118**, **1130**.
2873. Handel & Gewerbe, Württ. Centralstelle, **303** von 1116.
2874. Handelsbilanzen, berechnung, **342** von 1339.
2875. Handelsgesellschaften, ges. [☞2881] **1402** von 362.
2876. Handelskammern in Pr., **327** von 1499.
2877. Handelsverträge [☞Zollverein] d'tsche, reform, **1503** von 1158; b. Dt.-Schweiz., **706** von 460.
2878. Handschrift & Auge, **822*** von 259; & charakter, **809** von 20; errsinniger, **822*** von 424.
2879. Hannibal, zug über Alpen, **1422** von 209.
2880. Hanover, Sophie, kurf'in v., [☞1630-1714] *** *w*, **812** von 698.
2881. Hansa, ges., **1419** von 295.
2882. Hanssen, G:, **241** von 258.
2883. Harmonium, **613**.
2784. Harnack, A., **541**, s. 1296*; b. *w*, **535** von 875.
2885. ——, O:, *w*, **523** (s. 656) von 118.
2886. Harrison, B:, **637***; wahl, **740** von 315.
2887. ——, F:, *w*, **208**, s. 473.
2888. Harte, [F.] B., **705** von 3; *w*, **202**, s. 422; **1306** von 682.
2889. Hartmann, E: v., **936*** von 3; *w*, **410** von 938; **533**, s. 339; **742** von 1203; d., über Lotze, **538** von 3.
2891. Harvey, G: H., **1415** von 1014.
2892. Haschisch, *, **611** von 1295.
2893. Hase, C: A:, **648***.
2894. Haus [☞Villas, Wohnung] *alt-röm.*, **602** von 350; *d, deutsche*, ges., **431-2** von 381; mittelalt., **645** von 497; renais., **1417** von 695; *englische*, **927-9*** von 319.
2895. Hauswirtschaft [☞2226, 3256] **1404** von 361; **1515** von 343; arbeiter fam., Lp'g, **312** von 991.
2896. Haut des Menschen, **124-6** von 214.
2897. Hawaii, **1421** von 1088.
2898. Hayti, aufstand v. 1790, **634** von 1143; regierung, **118-9** von 67.
2899. Haydn, **1306** von 1098; denkm., **619***.
2901. Hebel, J. P., **813*** von 81; & Burns, **1408** von 267.
2902. Hebbel, F:, ** *w*, **224**; **720-1** von 889; **920**.
Heerwesen, ☞2098, 3470.
2903. Hegel, *w*., ☞2020.
2904. Hehn, V:, **534** (s. 533) von 575; **724** von 146.
2905. Heiberg, H., **430*** von 932.
2906. Heidelberg, **809*** von 1117; feier, **607*-8***; moral bedeutung, **112-4** von 1650.
2907. Heilige Stätten, & Russland, **411** von 143; Grabeskirche, **1408*** von 6.
2908. Heilkraft in mensch. körper [☞2911] **115** von 468.
2909. Heilkunde, [☞2762, 3163, 4106] aberglaube in, **144** von 3; **1401** von 1294; studium [☞Arzt] **734** von 43.
2911. ——, Homöopathie, **809** von 168; d, natur, **621** von 857,
3912. —— in alt. Aegypten, **1411** von 1440; alt Griech., **1418** von 1589; Russland, **1103** von 196.
2913. Heilmittel [☞2107, 2488, 2718, 3016, 3579] **1410** von 1610; haus, **101** von 1113; (für kinder) **109** von 618.
2914. Heilwunder, antike, **424** von 302.
2915. Heimatliebe, **128** von 342,
2916. Heine, H:, **102** von 735; **220** von 878; **816*** von 750; **909***, **915-16** von 901; **1303** von 166; in Berlin, **224**, s. 97; & Liszt, **610** von 750.
2917. Heinrich I., **1418** von 147.
2918. —— IV. [☞2350, 4671] **613** (✓) *; **1416** von 919.
2919. —— VI., plan zur umgestaltung der r. verfas. **939** von 603.
2921. —— der Löwe, **1515** von 148.
2922. Heirat [☞Ehe, 2955] schwindel, **806**.
2923. Heizung, methoden, **1401** von 1226; ges., **1405*** von 93.
2923x. Heldensage, d'tsche [☞3552, 3586] & ; W: Grimm, **246** von 1500*.
2924. Helgoland, **908*** von 173.
Hellenismus, ☞2982, 3568.
2925. Herbette, J. **610***.
2926. Herder, w, **506** von 1543; ausg., **206**, **214**, s. 470; & Goethe, **210**, s. 288; **218** von 1543,
2927. Hereroland, **223**, s. 406.
2928. Herkulesbad, **617**, s. 1274.
2929. Hero, **608***
2931. Herrenhaus, eng., reform, **233** von 481.
2932. Herrfurth, E. L:, **633***, **832***.
2933. Hertzka, Th., *w*, **306** von 1378; **318** von 1535.
2934. Herwegh, G:, **517** von 593.
2935. Herzlieb, Minna, **947*** von 469; **1413** von 636.
2936. Hessen, ☞2163,
2937. —— Cassel, & Frank, 1805, [☞2128] **411** von 287.
2938. —— ——, Friedrich v., & F: II., **111** von 287.
2939. —— ——, Moritz v., **206**.

2940. ——-Rheinfels, E. v, **218-9.**
2941. Heuduck, W: K. A: v., **633**, s. 189*.
2942. Heusler, A., *w*, **300**, **309** von 1473.
2943. Heusner, E:, **641**, s. 1320*.
2944. Hexenglaube, **734** von 1681; **831**; **1402** von 1930; **1504** von 1099.
2945. Heyse, Paul, *w*, **203** (s. 155) von 1356; **231**, s. 307; §§ *w*, **229**, s. 455.
2946. Hildesheim fund, **617*** von 497.
2946x. Hiller, Fer., **602** (s. 1739) von 750.
2947. Hillern, W.. v., **103-6**, **108**, **110-11** von 650.
2948. Himalaya, **926** von 475.
2949. Hindelang, **635***.
2951. Hirsch, Fr.. *w*, **712**, s. 75.
2952. ——, M.. *w*, **312**.
2953. Hobbes, T:, **239** von 1564.
2954. Hohberg, B. v., **610***.
2955. Hochzeitsgebräuche, alt. griech., **626** von 376.
2956. Höhlenbewohner, **1407** von 426; tiere, **1410** von 733.
2957. Hölder, Ju., †, **526** von 869.
2958. Hölderlin, F:, **142** von 403.
2959. Höllental, **617***.
2960. Hofbräuhaus, **649***.
2961. Hoffmann, E. T. A., *°*, **224**, s. 101.
2962. ——, Hans, **438*** von 917.
2963. Hofmann, baron, **200** von 1337.
2964. ——, Ju., **600***
2965. Hohenheim, An. (Schönhof) v., **606** (s. 110).
2966. Hohenlohe-Ingelfingen, K. v., **523** von 292; **547**.
2967. Hohenstaufen [☞ 2684-6, 3387] & kirche, [☞ 2350] **1304** von 244.
2968. Hohenzollern, familie, **828***: museum, **925*** von 917; & musik [☞ 2686 q] **921*** von 1713.
2969. Holbach, baron, **930*** von 1270.
2970. Holbein, Hans, ☞ 3216 b.
2971. Holberg, L:, **230** von 176; w. **202** von 669.
2972. Holland [☞ 3589] **829*** von 928; ges., ☞ 3179; & Deutschland, **147** von 115.
2973. Holmann, F:, **644**, s. 1713.
2974. Holmberg, A:, **645***
2975. Holstein, Ost, **633***
2976. Holtzendorf, F:. v., †, **741**; **1423** von 1523 & 1610.
2977. Holub, E., **623***.
2978. Holzhandel, Finland, **1112**.
2979. Holzschnitt, [☞ 3227] **903-4*** von 1682.
2981. Homburg, **630***.
2982. Homeros, **1410** von 387; & Hellenismus, **537** von 120; histor. kritik, **201** von 450; *w*, [☞ 4035] Ilias, **246** von 536.
2982y. Homöopathie, ☞ 2911.
2983. Honegger, J: J., **648***.
2984. Hopfen, Hans, **902*** von 1009; *w*, **237** von 173.
2985. Horatius, **1420** von 1281; *w*, in Spanien, **430** von 696.
2986. Hospitäler, **1403** von 1610.
2987. Howard, J:, **1414** von 677.
2988. Howells, W: D., *w*, **203**, s. 95; **612**, s. 932.
2989. Hoyer, L., §§ *w*, **201**, s. 301.
2991. Huchenfang, **833*** von 1333.
2992. Hülfskassen [☞ 2201] **1504** von 1128.
2993. Hülsen, B. v., **118-29** von 697; **610***; ** *w*, **236** von 1277.
2994. Hünengräber, **1401** von 1610.
2995. Hüet, F's, *w*, **512** von 840.
2996. Hugo, V:, **1421** von 283.
Humanisten, d'tsche, ☞ 3545.
2997. Humanität [☞ 2686 *h*] zeitalter, **234** von 1343.
2998. Humboldt, A. v. [☞ 700] **1404** von 106; in Hamburg, **105**, s. 336.
2999. ——, W: v., **1421** von 193.
3001. Humor [☞ 3149] **639** von 1726.
3002. Hunde, **817***, **819** von 797; & katzen, **827** von 524; jagd, **900-2*** von 1052.
3003. Hungerleider, Merlatti, **613***.
3004. Hus, J:, **1404** von 614.
3005. Hutten, U. v., **629*** von 497; denkm., **613***.
3006. Hyacinthen, cultur, **609** von 881.
3007. Hydrofobie, **103** von 1146.
3008. Hypnotismus [☞ Telepathie] **408** von 779; **430** von 13; **618** von 340; **632** (s. 54), **634** (s. 330) von 1662; & verantwortlichkeit, **128** von 298.
3009. Hypotheken & lebensversich., **315** von 1057; in Frank., **303**, s. 236; d, *ländliche*, [☞ 2146] **315** von 1378; vollstreckung & wucher, **330** von 128; **532** von 61.
3010. Ibsen, H:, **620***; *w*, **210** von 173; **229**, s. 461; **719** von 1464; **738**, s. 242; "Wildente," **528** von 639.
3011. Ihering, Ru. v., **905*** von 816.
3012. Illusionen [☞ 4599] **824** von 461.
3013. Illustrationswesen [☞ 2979] **103** von 350.
3014. Ilmenau, **605***.
3015. Imhoff, [Helwig] A.. A. v., **911-2*** von 334.
3016. Impfung [☞ 3007] **1402** von 153; **1419** von 1721.
3017. Indien, [☞ 2948] eisenbahn n. Eu.. ☞ 2551; *einwohner*, ☞ 3064, 3483, 5111; (Mohammedaner] **121-2** von 1599; *invasion*, projekt v. 1800, **128**; v. Russland, **529** von 1469; *handel* [☞ 5068] ges., **412** von 1000; *leben* der Europaer, **430** von 475; *städte*, **933-4*** von 475.
3018. **Industrie** [☞ Fabrik, Kunstgewerbe] auftauge, **1418** von 1346.
3019. ——, Russland, **315** von 1520.
3021. ——, Schweiz [☞ 2877 *d*.] bezieh. zu D'tland, w. **312**, s. 403.
3022. ——, *klein* [☞ 3521, 4644, 4652, 4714] **312** von 1378; **502**, s. 234; w, **342**; *f*, in Dtland. **1514** von 592; w, **327**; *h*, Frankr. (Paris) **232** von 37; Ungarn, **309** von 1217.
3023. Injurien, gesetz, **1415** von 70.
3024. Inn tal, unter, **623***.
3025. Innichen, **638***.
3026. Innsbruck, **621***.
3027. Inquisition, **1412** von 645; in Spanien, ☞ 4272.
3028. Inschriften, griech. (Gortyn) **206** von 1750; *p*., hieroglyfische, **1406*** von 342; *f*., keil, **1418** & **1423** von 118; h, röm., **1422** von 1746.
3029. Insel Felsenburg, **232** von 1530.
3030. Interlaken [☞ 3056] **821*** von 742.
3031. Irland [☞ 2442] verhält. zu Eng., agitation, **105** von 407; **507**; **729** von 1110; ges., **104** von 950.
3032. Ironie, **4414** von 1338.
3033. Isaacsohn, C., *w*, **303**.

Die FETTEN Ziffern bezeichnen das Heft worin der Aufsatz erschienen ist [☞ Tafel, seite 2.] Die zur rechten des "von" gedruckten Ziffern bezeichnen den Verfasser [☞ Seiten 3-12.] Die mit * bezeichneten Artikel sind illustrirt.

3034. Ischl, **622***.
3035. Island, **913*** von 1579.
3036. Israelitische Allianz in Marocco & Kl. Asien, **441** von 724.
3037. "Istria, Dora," **716** von 790.
3038. Istrien, küste, **601**.
3039. Italien, alt, vor-röm. cultur, **1394** von 772.
3040. ——, neu [☞2094, 3403] *finanz*, einkünfte, **306** von 1725; *gesellschaft* [☞2606] **1511** von 928; *geschichte*, 1848, **642** von 143; 1879-86, **706**, **708-10** von 1481; *handel*, ☞2871; *kirche*, ☞4032; *landwirths.*, ☞5067; *politik*, ausw., **101**; **116-7** von 306; **518** von 1481.
3041. Jachmann, E: C:, †, **724** von 1677; in 1870-1, **727** von 1512.
3042. Jacoby, S., *w*, **327**.
3043. Jäger, C:, **625***.
3044. Jagd [☞4846] statistik, **617** von 1413; in Dtland (S. W.) **804*** **818***, **834***; Oes., **623***.
3045. Jahrhundert, 18 ter, absolutismus, **136** von 790; gesell., ☞2806.
3046. James, H:, *w*, **203**, s. 104; **212**, s. 157.
3047. Janasch, R., *w*, **327**.
3048. Japan ☞4945] culturbestrebungen, **234-5** von 1061; **1506** von 1679.
3049. Jastrow, J., *w*, **309**.
3051. Jerusalem, ☞2907; tempel, ges., **1415*** von 1486.
3052. Jesuiten, [☞2183, 3027] **814** von 1345; in politik Dtlands, **1501** von 140; **1502** von 694 & 1127; in aufklärungszeit, **142** von 1650; moral, **636** von 1254.
3054. Jesu-, leben, kritik, [☞2210] **1501** von 867; kreuzigung [☞4086] **615***.
3055. Joaquin, Jo., **738** von 413.
3056. Joch pass, **806** von 631.
3057. Johann v. Böhmen, **906***.
3058. Jordan, W:, **640***; *w*, **428** von von 516; **737** von 1349.
3059. Joubert, Jo., ** *w*, **211** von 828.
3061. "Journal des Debats" **244**.
3062. "Journal des Economistes," plagiat, **216** von 759.
3063. Juan-Fernandez, **611***.
3064. **Juden** [☞3036] (alt.) ☞3517; 4181; 4604; nat. organisation, **1423** von 266; in Berlin [☞3446] 1751-99, **209**, s. 95; in Indien, **932** von 1352; in Galizien, (sekten) **142** von 1315.
3064y. —— "frage," **546** von 639.
3065. Jugendgesellschaft, **1516** von 719.
3066. Jungfrau, **821***.
3067. Junker, W:, **616*** von 1719.
3068. Jurgewitz, **926*** von 1614.
3069. Jurisprudenz, ☞Recht.
3071. Juristenstand in Eng., **604** von 175; **1515** von 38.
3072. Justiz verwaltung [☞Processe, Strafe] in D'tland, [☞2073, 2180, 4239, 4330, 5153] aufgabe, **1517** von 288; reform, [☞4459] **105** von 464; in Eng., **111** von 1467.
3073. Kaffee culture, Venez., **937*** von 638.
3074. Kairuan, **222**.
3075. Kaisersage [☞2684] **1419** von 560.
3076. Kaiserfeld, M. v., **732** von 1309.
3077. "Kaiserkrönung," **525** von 1360.
3078. Kaiser-Wilhelmsland, **517**, s. 607; **627*** von 398; **733** von 812.
3079. Kalender, alt, **1002** von 1516; eigentümlichkeiten, **804**.
3080. Kalw, zeughandlungscompagnie, **339** von 1520.
3081. Kamerun, **107**, s. 233; **517**, s. 601; **522**, s. 506; **625*** von 1429; **720** von 610.
3082. Kant, **1416** von 624x; *w*, ☞3244; & Rousseau, **231** von 1503.
3083. Kardinalscollegium, **134** von 1068.
3083y. Karnak, **943-4*** von 578.
3084. Karpathen, **828** von 1342.
3085. Kaspisches meer, Rus. erweiterung nach S. O., **715** von 646; urwäldern, **725** von 1188.
3086. Kassai, **934-5*** von 1719; **938*** von 428.
3087. Kastell, **906*** von 256.
3088. Kastner, J: G:, **513** von 713.
3089. Katkow, M., †, **221**; **520**, s. 318; **617***.
3091. Katzen [☞3002] **641***
3092. Kauffahrteiwesen, dt., **202** von 1082.
3093. Kauffmann, Hugo **812*** von 465.
3094. Kaukasus [☞2094, 2161, 2482, 4844] **823*** von 200; w, **1118**; Schwarzmeer küste, [☞2161] **1115** von 42; krieg, **1112**, s. 110; wehrpflicht, **1112** von 646; wirtschaft, **1103**.
3095. Kaulbach, W: v., **227**, s. 98; **933*** von 240; *w*., [☞4298 b] **1304** von 745; "weltges.," **1414** von 745.
3096. Kaulbars, N:, **610***.
3097. Kautschuk, **1410** von 1706.
3098. Kefir & kumys, **617** von 1074.
3099. Keller, Got., **226**, s. 394; **242** von 173; **645***; *w*, **542** von 1455; **916**.
3101. Kelten in S. Oest., **443** von 664.
3102. Kepler, J:, **1407** von 422.
3103. Keramik, **803*** von 207.
3104. Kerner, Justinus, **608*** von 868.
3105. Kiel, **802*** von 1465; **925*** von 395; in 1820-30, **433-4** von 722.
3106. ——, F:, **903*** von 552.
3107. Kinder [☞2913] in Berlin, **810** von 1245; gesundheit, ☞2615, 2913, 3468.
3108. ——, verwahrloste, erziehung [☞Waisen] **1508** von 1121, **1515** von 860.
3109. Kinzigtal, **618***; **810*** von 511.
3110. **Kirche**, geschichte, w., ☞4619; grenze zw. altertum & mittelalter, **520** von 1055; in D'tland, 701-800, **1510** von 590; 1001-99, & reich, **1413** von 590; 1138-1254, ☞2067; — 1375 schisma, ☞3591.
3111. ——, eine gemeinsame d'tsche, **141** von 240.
3111x. ——, GRIECHISCHE [☞2328, 4107] in Russland, [☞4868] sekten, **447** von 1315.
3112. ——, KATHOLISCHE [☞4092, 4727] *dogma*, ☞4137; *geschichte* seit Reform. [☞3027, 4053, 4093] **1504** von 1570; in D'tland [☞2443, 2724, 2851, 3052, 3133] **101** von 5; **1501** von 140; *verwaltung*, ☞4246.
3113. ——, ——, in Frank., unter L: XV., **521** von 1651.
3114. ——, PROTESTANTISCHE [☞2811] in D'tland, landesherr. regiment [☞3325, 3432 *b*] **510** von 998; **1501** von 1645; & regierung [☞2686 *l*] **1501** von 72.
3115. ——, ——, (altkathol.) **1502**

Die **FETTEN** Ziffern bezeichnen das Heft worin der Aufsatz erschienen ist [☞Tafel, seite 2.] Die zur rechten des "von" gedruckten Ziffern bezeichnen den Verfasser [☞Seiten 3-12.] Die mit * bezeichneten Artikel sind illustrirt.

von 1099.
3116. ——, ——, (evangel.) richtungen [☞2781, 4546] **1507** von 172; **1509** von 1371.
3117. ——, ——, (lutherische) symbole, **537** von 1035; zukunft, **1512** von 1371.
3117y. ——, ——, in England, ☞4433.
3118. **Kirchen,** Bozen, **611***; Friedrichshafen, inn., **634*** Heiligenberg, **644***; Inniehen, inn., **638***; Jerusalem, ☞1907; Oppenheim, **643***; h, Reval, (S't Nikolaus, ges. 1401-99) **517** von 1347; Rom (Sixtin. capelle) **625***; k. Weingarten, inn., **606*** von 868; Wien (Stephan's) **649**; (Votiv) **637**, s. 772*; Wladimir, **624***.
3119. Kirchenverwaltung, **1509** von 761.
3121. Kirchenpauer, G. H:, w, **241**, s. 474.
3122. Kirchhoff, Gu. [R.], **605***; †, **225** von 611; **726** von 1180.
3124. Kleider [☞2437, 2657, 3491] wahlverwand. zu männ. & weib. moden, **615** von 391.
3125. Klein-Asien, ☞2125, 3036, 4772.
3126. Kleinödien, d'tsche, **1407** von 1705.
3127. Kleist, C. E. L. v., **630**, s. 1630*.
3128. ——, H: v., **703** von 165.
3129. Klima, [☞Wald]änderungen, **1415** von 1201; einfluss auf menschen [☞3146, 4865] **1402** von 1129.
3131. Klöntalsee, **609***, **805***.
3132. Klopp, O., *w*, **505** von 103.
3133. Klosterwesen, erneuerung in D'tland, **1516** von 1398.
3134. —— apotheken in Ital., **633** von 1680.
3135. Klostermeyer, M., **921** von 600.
3136. Klytia, **1410** von 961.
3137. Knaben, strassen, **825*** von 755.
3138. Knaus, L: [☞3378 *b*] **631***.
3139. Kneipp, **648**.
3141. Knies, C:, *w*, **306**
3142. Koch, kaufmnn, **1201** von 653.
3143. König, Ro., *w*, **712**, s. 76.
3144. Königsberg, **621***,
3145. Königtum [☞3045] bei den alten, **204** von 276.
3146. Körper, mensch. [☞2122, 2896, 2908, 3543, 3563, 3579, 4043, 4461, 4505] Gewicht & grösse, **138** von 1606; willkur. Verunstaltungen, **1409*** von 1306; *h*., wiederersatz verlorener Teile, **112** von 1113; Wärme [☞Tropen] **1421** von 468.
3147. Kohlen, bau, Russland, **1124**; stein, **1401** von 1300.
3148. Kohlenstoff, kreislauf, **1401** von 48.
3149. Komische in poesie, **1412** von 1481.
3150. Kompert, L., †, **612***; *w*, **723** von 358.
3151. Kopenhagen, **815*** von 729.
3152. Koppernigk, M., **427**, s. 84.
3153. Korais, Adamantios, **439** von 165.
3155. Koran, **1309** von 1497.
3156. Korea, **736** von 831.
3157. Kosmopolitanismus & patriotismus, **1503** von 1172.
3158. Krämergeist, **123**.
3160. Kraftwechsel, **240-4** von 534.
3161. Krakau, **903*** von 1484.
3162. Krankenpflege, & frauen, **637** von 1236.
3163. Krankheiten [☞2236, 4556] ursachen, **835** von 1113.
3164. ——, epidemische, **824** von 15; **1408** von 4.
3165. ——, frauen, **643** von 507.
3166. ——, infektions, **221** von 996; **802** von 922; **1422** von 211; übertragung durch pflanzen, **209** von 1529; tiere, **801*** von 8; — fleisch & milch, **746** von 15.
3167. Krapotkin, **1514** von 1561.
3168. Kraszewski, J. I., **716** von 331.
3169. Krause, H., **625***.
3171. Kray, W:, †, **647***.
3172. Kreide, **1411*** von 1752.
3173. Kreislauf des werdens, **625** von 1022.
3174. Kreisordnung, preus., **1502** von 1127.
3175. Krems, in 1809-20, **818** von 1111.
3176. Kricheldorf, C., **624**.
3177. **Krieg,** ☞2667, 2686 h.
3178. —— von 1282, Sicilien, **230-1** von 585.
3180. —— 1686-7, **125** von 1650.
3181. —— 1787, Holland-Preusen., **137-8** von 115; **425** von 381.
3182. —— 1864 [☞4484] w., [☞2966] **512** von 292.
3183. —— 1866 [☞4485] w., [☞2966; **, **112-4** von 1283, **547** von 673y.
3184. —— 1870-1, **, ☞3299; geldentschädigung. folgen, **1261**, s. 230; **1503** von 1471; literatur [☞2966] **414** von 116; *f*., (Boulanger, w.) **745** von 956y; h, strategie, **513-5** von 1583.
3185. —— 1877-8, strategie, **522** von 583.
3186. —— 1885, Bulg.-Serbien, **528** von 281.
3187. ——, zukunft, D'tland, **113**, kosten (volksw. folgen) **124-5** von 1332; feind. flotte in dt. gewässern, **122**; mit Russ., strateg. verhältnisse, **436** von 115.
3188. ——, ——, Gr. Britanien, **131** von 670.
3189. Kriegskunst [☞259, 2753* 2706, 3084 *h*, 3985, 3184-5, 4119] initiative, **905** von 1339.
3191. Kriegspiele, **608** von 1147.
3192. Kriegsschiffe, [☞Marine] belustigungen, **625*** von 624; rechtstellung in fremden gewässern, **112** von 495.
3193. Kritik, dramat., **700** von 522.
3194. ——, kunst, **217** von 536.
3195. ——, literar., **513** von 952.
3196. ——, philos., **731** von 3
3197. Kroatien, **725*** von 1439; & Ungarn, **728** von 1439.
3198. Kronenburg, **624***; **938*** von 1432.
3199. Krupp, A., †, **620,* 720** von 1393; b, fabrik, **342** von 1124.
3201. Kuckuck, **942-3*** von 1052
3202. Küche [☞2632, 3556] in alter zeit, [☞2712] **604** von 770; (Rom) **1418** von 1313; (D'tland) **610** von 1464; **1306** von 517.
3203. Kühne, G., **612*** von 750.
3204. **Kuenstler,** arbeitsgewohnheiten, **612**, s. 968; b, ruhm, **400-1** von 913.
3205. —— in alt. Griech., **1309** von 136.
3206. Künstlerverein Berlin, **606***, **619***.
3207. Küste, ☞Boden.
3208. Kuklux, **715** von 948.
3209. **Kunst** [☞2168, 2221, 3013,

Die **FETTEN** Ziffern bezeichnen das Heft worin der Aufsatz erschienen ist [☞Tafel, seite 2.] Die zur rechten des "von" gedruckten Ziffern bezeichnen den Verfasser [☞Seiten 3-12.] Die mit * bezeichneten Artikel sind illustrirt.

3227. 3379, 4282, 5145] aufgabe, **625** von 438; fortschritt in, **101** von 1673; & moral, ☞3555; raffinement in, **135**; & volksleben [☞3226] **1303** von 1612.
3211. —— geschichte [☞3214] & ges., **520** von 290.
3212. ——, ornamentale [☞2802, 2894 *d*, 2946, 4863] **1409** von 207, anfänge, **1414** von 1229.
3213. ——, religiöse [☞3215 h] alt-griech., **1409** von 314.
3214. KUNST, assyriol., **1301** von 1131.
3215. ——, ANTIKE, studium & preus. regierung, **438** von 656; *griech.*, ☞2221. 3213, 3223, 3528; unter *römischen* kaisern [☞2946, 3223] **1413** von 1002; *h.* & urchristen, **1302** von 1612.
3216. ——. deutsche, ges. [☞2894 d] **418** von 1489; *b.* & Reformation, [☞4298 *b*] **1402*** von 1722.
3216y. ——, französ., **247** von 593.
3217. ——, japan., **738** von 184; **805** von 391.
3218. —— in Russland [☞3221 *h.*, 3224 *h.* 3225] in Ostsee prov., ges., w, **1121**.
3219. Künste, verbindungen der, **409** von 580; **1004** von 1522.
3221. KUNSTAUSSTELLUNGEN [☞2078, 3212 b.] Berlin, **211** von 536; **509**; **605*** & **607*** von 51; **621** von 1503; **808** von 1292; München, **433-4** von 1169; **532** von 1089; **632***, **634-5** von 473; **732**; **936** von 944; Paris, **247**; **618***. *h*, St. Petersburg, **1127-36** von 1108; Wien, **243** von 890; **618***. **628-30** von 1225; **730** von 889.
3222. KUNSTGEWERBE [☞3212, 3225] **234** von 896; **1509** von 695; **1512** von 1203; **1515** von 9 ; b, ausstel., **732** von 99 ; in Oest., **126** von 886; bei den Negern, **911-2*** von 212.
3223. Kunstliebhaber im altertum, **1408** von 212.
3224. KUNSTSAMMLUNGEN, *rom.* kunst. ☞2946; *b., deutsche*, des mittelalter & renais., **242** von 142; *d.*, Berlin, **729** von 1203; w, **244** von 441; *f.*. Dresden, **727** von 1263; *h.*, Moskau, **223** von 896; *k.*, München, **610***; *l.*, Wien, **637**, s. 772*; *p.*, Weimar, **415** von 944.
3225. Kunstschmiede [☞2802] **822*** von 444; russische, **931*** von 1252.
3226. Kunstwerke, art zu sehen, **1409** von 1267.
3227. Kupferstechkunst [☞2979] **225**.
Kurz, H'n, denkmal, **649***.
3228. Kussmaul, Ad., **628**.
3229. Lachersee [☞ Vulkane] **619**, s. 119*.
3230. Labrador, **609*** von 231.
3231. Lachen, das, **607** von 497.
3231y. Lamartine, A. de, **947*** von 790.
3232. Lambert, J : H :, ☞3244.
3233. **Land** [☞4315] gesetzgebung in D'tland, ☞2163, 2538 *h.* 2577, 3009; in Verein. Staaten, **1004** von 418; nachahmung, **339** von 1298.
3234. —— verhältnisse im mittelalter, **324** von 378.
3235. —— verteilung, Frankr. & Gr. Brit., w, **342**, s. 270.
3236. Landfrage, **1006-7** von 418.
3236x. Landshut, **610*** von 346.
3237. Landtag, bay., **622***.
3238. **Landwirtschaft** [☞2523, 2775] w., ☞3294; verhältniss zw. consum & zwischenhandel, **732** von 7; fortschritt, **1307** von 827; *h*, machinenwesen, **1402** von 1155.
3239. —— in Deutschland, **229** von 1027; **318** von 1339; **731** von 348; (Baden) w., **309-12** von 206; (Bayern) ☞2647; (Rheinprovinz) ☞3009 d; ausstellung, **1503** von 860; *h*, concurrenz [☞5068] amer., **327** von 1454; **1510** von 606; *k.*, steuerlastung, **1505** von 1613.
3240. —— in Eng., w., **240**.
3241. —— in Frankreich, statis., **303** von 1217.
3242. —— in Russland [☞2164, 4463] **1112** von 130; vereine, **1106**.
3243. Langenbeck, B. v., †, **824***.
3244. Laplace theorie, **507** von 317.
3245. La Plata, **730** von 335.
3246. L'Arronge, A., §§*w*, **204**, s. 293.
3247. Lassalle, F., & socialismus, **1507** von 1018.
3248. Laube, H., **602** (s. 1739) von **750**.
3249. La Vallière, L.., **612*** von **642**.
3251. Lavater & Goethe, **1308** von 1497.
3252. Lavigerie, C : M. A. **638**, s. 941*.
3253. Leben, **420** von 33; älteste formen [☞2576] **1404** von 1280; **1418** von 819; untere grenzen [☞2134, 3434, 4055] **214** von 1529.
3254. Lebensansprüche, steigen, **1506** von 263.
3255. Lebenskraft [☞2908] **105** von 154; **1406** von 686.
3256. Lebensmittel, teuerung, **1503** von 1090; **1505** von 258.
3257. Leconte-de-Lisle, **742** von 1691 : **908*** von 542.
3258. Lecture, wahl, **208**; **628** von 355.
3259. Lefevre, E., **701**, s. 201.
3261. Legoux, J., *w*, **727** von 221.
3262. Lehrerinnen (dtsche) im auslande, **815** & **1513** von 861.
3263. Leibesübungen [☞2853, 4843] in alt-Griech., **1408**, s. 880.
3264. Leibnitz, & kön. Sophie-Charlotte, **626*** von 863.
3265. Leichenverbrennung, **1505** von 1717.
3265y. Leidesdorf, M., **649***.
3266. Leinengewerbe, w, **300**, s. 307.
3267. Lenau, N:, **1304** von 166; in Weinsberg, **647*** von 767y; & M:. Behrends, **247** von 1666y.
3268. Lenbach, F., **426*** von 1176.
3269. Leo XIII., **409-10*** von 1068; **625***; wahl, **122** von 1068; feier, **626**; ‡ *w*, **118**, s. 77; **704** von 1068.
3271. Leopardi, **1420** von 1758.
3272. Leopold I., könig, **446** von 255.
3273. ——, prinz v. Bayern, **633***.
3274. Lesen, ☞ Lecture.
3275. Lesseps, Fer., **616***.
3276. Lessing, C : F :, **227**, s. 98.
3277. ——, G. E. [☞2797] & drama, **1301** von 1049; **1517** von 1029; "Nathan," **1411** von 1580.
3278. Letteverein, **600** von 1464.
3279. Letzlingen, **910*** von 660.
3281. Leuthold, H :, **917*** von 1744.
3282. Lewald [Stahr], Fanny, **442*** von 522; †, **244**; **647***; *w*, **126**.
3283. Leyden, dr., **631**, s. 1708*.

Die **FETTEN** Ziffern bezeichnen das Heft worin der Aufsatz erschienen ist [☞Tafel, seite 2.] Die zur rechten des "von" gedruckten Ziffern bezeichnen den Verfasser [☞Seiden 3-12] Die mit * bezeichneten Artikel sind illustrirt.

3284. Liberalismus & staatszweck, **534** von 1581.
3285. Libya, forschung, **1410*** von 732.
3286. Licht, geschwindigkeit, **1421** von 1354; & leben, **1404** von 257.
3287. —— mittel [☞2560] **1401** von 1226.
3288. Lie, Jo., *w*, **729** von 965.
3289. Liebe, begriff, **1407** von 1.
3290. ——, frauen, **617**; moral in, **1002** von 272, platonische, **1412** von 1691.
3292. Lieber, Fr., **1421** von 1206.
3293. Liebermann, M., **640***.
3294. Liebig, J. v., *w*, [☞3474 *a*] **1514** von 1186.
3294y. Liederdichtervereine, französ., **745** von 1166.
Lieferungsgeschäfte, ☞4555.
3295. Lieutnant, der, **621** von 793.
3296. Lincoln, A., **140** von 752.
3297. Lind, Jenny, **724** von 1243.
3298. Lindau, Paul, ✓ *w*, **203**, s. 155; **237**, s. 237; §§*w*, **236**, s. 143.
3299. Linden, flr. v., ⁂, **120** von 1171.
3301. Lindenbaum, grosser, **617***.
3302. Lindner, Alb., **627***.
3303. Lingg, H'n, **418*** von 165.
3304. Linné, C: v., **1414** von 958.
3305. Lippe-Detmold, **939*** von 1576.
3306. Lippert, Ju., *w*, **415**.
3307. List, F:, denkm., **646***.
3308. Liszt, Fr. [☞2916] **219-20** von 901; **607*** von 355; **810*** von 1187; **918*** von 1513; in 1823-34, **730** von 1243; Rom, 1885, **123** von 1037; *h*, & Wagner, **931** von 921.
3309. Litauen & deutschtum, **103** von 68.
3310. Literarische beruf in D'tland, übel, **147**.
3311. Literatur [☞ Geschichte, Originalität, Poesie, Roman, Satiriker, Uebersetzen, u. s. w.] & gesellschaft, **910**; studium, [☞3312 *k*] in erziehung, **220**.
3312. ——, Deutsche, [☞Märchen] *geschichte*, w., **712** von 522; archiven für, **139**; **238** von 308; 1509-99, ☞4453; —— 1701-99, ☞2686 *p*, 2812; —— 1813, dichtung & befreiungskrieg, **918** von 802; —— 1840-5, Berlin, **431** von 1176; *k*, im lehrprogram, **228** & **237** von 536.
3312y. ——, ——, in Oesterreich, ☞2491, 4823.
3312z. ——, ——, colportage, **947** von 860.
3313. ——, ——, platt, ☞2843, 3318, 4319, 4536.
3314. ——, Französ., [☞2492] zeit genös., [☞3294y] **705** von 522.
3315. ——, Latein., ☞2643, 4454.
3315y. ——, Rumänische, classiker, **746** von 1304.
3316. ——, Schwed., zeitgenös., **740** von 572.
3317. ——, Spanische, schöne, **1416** von 304.
3318. ——, Vlämische, **737** von 558.
3319. Livland, zustände, **734**.
3321. Localpatriotismus, **123**
3322. Locarno, **909*** von 742.
3323. Lockroy, E:, **701**, s. 190.
3324. Loe, F: K: W. D. v., **630**, s. 1635*.
3325. Loen, M. v., **113-4** von 86.
3326. London, armen [☞4841] **102** von 506; leben, **1001** von 131; verwaltung, **1402** von 510.
3327. "Lorn, H.", **410*** von 932.
3328. "Loti, P:," [Jules Viaud] *w*, **618**, s. 1684.
3329. Lotterie in Preussen, **300** von 1640.
3331. Lotze, H., **944*** von 3; *w*, ☞2889.
3332. Louis XIV., zeit, **1406** von 1587.
3333. —— XVI., ⁂, **639**.
3334. —— -Philippe, hof, **617**, s. 1621.
3335. Lubliner, H., §§*w*, **204**, s. 296.
3336. Lucretius [Carus], **145** von 216.
3337. Ludwig [☞Louis, Luiz] I., **633***; **811***, **1007***; **909-10*** von 1242; **931**§§ von 685; & Montgelas, 1813, **106** von 599; denkmal, **620***.
3338. —— II., & kunst, **409** von 944; †, **606*** von 598; **1006** von 264; urne, **608***.
3339. Ludwig, O:, §§*w*, **229**, *s*. **456**.
3341. Ludwigsburg, **648***
3342. Lübeck, **929-30*** von 1176.
3343. Lüneburg, **819*** von 359.
3344. Lütke, F:, **1130-33** von 566.
3345. Luft & gesundheit [☞4923] **110** von 1606; **1415** von 1679.
3346. Luise, königin [☞2294] **616***; **1411*** von 796; ******w*, **834** von 352.
3347. Luiz I., **608***.
3348. **LUSTSPIELE**, Abend in Sorrent, **424** von 1586; 3349. Erste branntweinbrenner, **419** von 1568; 3350. Es hat so sollen sein, **443** von 685.
3352. Luther, **612***; **1419** von 1425; als schulbefreier, **1513** von 1018; festspiel, **907*** von 926.
3353. Luxemburg, **947*** von 1273; geschichte, **445** von 115.
3354. Luzern, panorama, **819**.
3355. Mabille, **608** von 1639.
3356. Macaulay, **1305** von 773.
3357. Maccari, *w**, **245** von 536.
3358. Machiavelli [☞2686 u] **1403** von 1587.
3359. Machinenwesen [☞3237 h] **801***.
3361. Mackenzie, M., **619**, s. 92*.
3362. Maduch, E., **735** von 755.
3363. Madatsch-Ferner, **600***
3364. Madeira, **823*** von 247: **937***.
3365. Madonna di Campiglio, **830*** von 1638.
3366. Mädler, v., **131** von 951.
3367. Mädschen, erziehung [☞Schülen] gemeinsame mit knaben, **1517** von 192.
3368. Märchen [☞2033, 4998 *b*] das d'tsche, **1421** von 949.
3369. Maffei, A., **600***.
3371. Magdeburg, **902*** von 1209.
3372. Magellanstrasse, **646***
3373. Magnetismus [☞2124] & pflanzen, **607**, **623** (s. 596) von 340.
3374. Mainau, **603**.
3375. Majorität, gesetz der, **135** von 859.
3376. Malabranca, Latino, **402** von 1253.

MALER DEREN BILDER ABGEBILDET SIND.

3377. **ADAM**, E., **618**, **620**, **622**; Adam, J., **638**; Adam, L. E., **629**; Adamo, A., **615**; Agrasot, J., **604**; Ahrends, K., **611**; Aldi, P., **627**; Alvarez, L., **611**, **618**, **623**, **639**, **641**, **646**, Amberg, W., **826**; Andersen-

Lundby, **640**; Andreotti, F., **601**, **610-1**, **613**, **627**; Angeln, H. P., **1202**; Aranda, L., **607**, **827**; Arends, H. B., **641**, **1201**; Askevold, A., **611**. **1201**; Aubert, J., **619**; Aublet, A., **631**; **BACON, H:, 644**; Bagge, M. v., **639**; Baisch, H., **607**, **609**, **628**, **645**; Ballavone J., **605**, **620**; Barbudo, S. S., **609**; Barison, G., **638**; Bartsch, G., **614**; Bazzani, L:, **623**; Bechi, L., **614**; Becker, Q., **1201**; Beckmann, W., **612**, **623**; Beer, Wa. **600**, **628**, **935**, **638**; Begas, A., **901**; Bellet. A., **631**; Bellotto, B., **639**; Benssiure, J., **626**; Bergen, G., **627**; Berger, E., **641**, **1201**; Berger, W., **803**; Berninger, E., **814**; Bertier, F., **624**, **644**; Bertrand, J., **640**; Bertzik, A., **637**; Beyle, **824**; Beyschlag, R., **802**, **807**, **808**, **834**; Bianchi, L., **635**; Bida, A., **614**, **616**, **622**, **625**, **635**, **647**; Blaas, E. v., **601**, **629**; Blau, T., **630**; Bleibtreu, G:, **611**; Block, M., **1204**; Blume, G., **1205**; Bochmann, G. v., **635**; Bodenstein, J., **648**; Borchardt, F., **620**; Bosch, E., **616**; Bosboom, J., **1201**; Bouguereau, W., **647**; Boutigny, **822**; Brandt, J., **635**; Braun, F., **637**; Braun, R., **643**, **649**; Brouillet, **825**; Bredt, F. M., **634**, **637**; Breitbach, C., **609**, **612**; Breton, J., **617**; Bridgeman, F. A., **627**; Brispot, H., **643**, **645**; Bos,—v. d., **645**; Bruch-Lajos, **624**; Brütt, F., **638**; Brunet-Houard, **624**; Bucher, H., **613**; Burckhardt, H., **1202**; Bussche, E. v. d., **612**; **CABANEL, 827**; Cabuzel, **621**; Caien, H:, **605**, **639**; Cain, G:, **640**. Cap, C., **635**; Carstens, J. V., **805**, **820**; Cassioli, A., **611**, **618**, **628**, **637**, **645**, **647**; Catt, A., **631**; Cedarstroem, T., **1205**; Chaplin, C:, **621**; Chelius, A., **833**, **835**; Chirico, G. di, **626**, **635**; Cipriani, N., **642**; Constant, B:, **610**; Corcos, V., **614**; Costa, J., **609**, **615**; Courtois, G., **606**, **624**; Creglinger, M., **617**; Czachorski, W., **627**, **1200**; **DAGNAN, 829**; Dahl, S., **802**; Darnaut, H., **808**; Davis, L., **624**; Dawant, A. P., **821**; Debat-Ponsan, **614**, **642**; Defregger, F., **800**, **937**, **1200**; Deiker, C. F., **626**, **643**, **647**; *Delaroche, P.*, **907**; Delobbe, F. A., **621**; Dery, K., **645**, **648**, **810**; Deiz, W:, **638**, **831**; Dille, L:, **637**; Doré, G., **642**; *Dürer, A.*, **624**, **1204**; Dupain, E., **613**; **EBERLE, A., 609**, **649**; Ebersberger, M., **619**; Echtler, A., **634**; Eggena, A., **640**; Eggert, S., **602**; Eichstädt, R., **637**; Eisenhut, F., **609**, **610**; Ekenaes, J., **636**; Ekwall, K., **626**, **648**; Eljasz, **636**; Emele, W., **607**; Epp, R., **611**, **620**, **624**; Ewers, H., **638**; Exner, J., **649**; **FALDI, A., 608**; Falkenberg, R., **608**, **620**; Ferroni, E., **608**; Feuerstein, M., **617**; Firmen-Girard, **616**; Fischer, L. H., **818**; Flamm, A., **606**; Forell, R. v., **622**; Franck, A., **615**; Franz, G., **642**; Fredericks, A., **633**; Frenes, R. H. de, **628**; Frenzel, L., **827**; Friedländer, F., **817**; Friedrich. O:, **623**; Fröschl, C:, **646**; Fux, J., **600**; **GAGG, 626**; Gaisser, J. E., **643**; Gampenriede., K., **612**; Garnier, J., **635**; Garrido, E. L., **640**; Gatterl. G. L., **602**; Gegenbaur, A. v., **634**; Gehrts, C:. **622**, **624**, **1204**; Gentz, W., **608**; Geza, P., **621**; Ghirlandajo, R. del, **642**; Girardet, J., **644**; Giuliano, B., **610**, **646**; Glisenti, A., **627**; Golz, A. D., **626**, **638**, **804**; Grätz, Th., **606**, **618**, **807**; Greibe, J. C., **1205**; Greil, A., **820**; Grob, K., **645**; Grocholske, S., **1200**; Grönuland, N., **643**; Gross, R., **640**; Grossmann, W., **635**; Grützner, E., **817**; Grund, J:, **612**; Guiliano, A., **637**; Gylis, N., **626**; **HACKL, G., 630**; Hahn, G:, **800**; Hals, F., **611**; Hammerl, F., **607**; Haquette, C., **823**; Hamsu, **603**: Harper, J:, S., **621**; Heilmann, A., **621**, **639**; Hempel, C.., **600**. **603**; Henninger, J: F:, **644**, **646**, **648**, **833**; Henny, C. Napier, **818**; Henry, E. L., **631**; Henseler, E., **608**; Her, Th., **806**; Herbo, L., **1202**; Herger, E., **826**; Hermandez, G.. **630**; Herpfer, C:, **634**, **649**; Herrmann, C., **635**; Herterich, H., **638**; Heyn, A:, **639**; Hiddemann, F., **622**; Herschfelder, S., **816**; Hoecker, P., **616**, **645**; Höflinger. A.. **635**; Hoffman, E., **611**; Hofmann, H., **1203**; Holmberg, A:, **609**, **645**; Horn, C., **608**; Horschelt, T., **646**; Hubler, **809**; Humborg, A., **621**; Isreal. D., **631**; **JACOVACCI, F., 617**; Jäger, C., **625**; Jauslin, C:, **606**; Jettel, W., **608**; Joanowitsch, P.,**834**; Johann, P. G., **611**; Jonnard, **827**; Jordan, C:, **649**; Jordan, Ru., **648**; Joris, P., **612**, **619**; **KAMECKE,** O. v., **829**; Kämmerer, F. H., **636**; Kanoldt, E., **608**, **610**, **639**, **809**, **834**; Kappes, A., **618**: Karger, C:, **612**; Karstens, J. V., **815**; Kauffmann, H., **637**, **812**, **833**; Kaulbach, H., **609**, **642**; Keller, A., **641**; Keller, F:, **635**, **649**; Kemendy, J., **602**; Kern, H., **621**; Keyser, E., **806**; Kinzel, J., **637**; Kirberg. O:, **806**; Kleudgen, F., **621**; Klimsch, E., **617**; Klinkenberg, E., **643**; Knauss, L:, **631**, **648**, **803**, **829**; Kögler, K., **625**, **638**; Koppay, J., **626**, **639**, **641**, **619**; Koppers, J., **621**, **627**; Korff, A. H. B., **1206**; Korsuchin, A., **649**; Kotschenreiter, H., **802**; Kray, W., **646**, **805**; Kricheldorf, C:, **611**, **807**; Krupp, A.. **463**; **LAGYE,** R., **606**; Lang, H., **643**; Lauger, E., **631**; Laupheimer, A., **608**, **808**; Laurent, E. J., **647**; Leblin, M., **1204**; *Lebrun* (Vigée) **647**; Lehmann, **812**; Leinweber, H., **615**; Le Roux, H., **615**: Lessing, H. **632**; Liebermann, M., **640**; Lindenschmidt, W., **813**; Lindner, F., **602**, **640**; Lindner, G., **637**; Lingner, O:, **648**; Lins, A., **623**, **810**; Lipsinski, H., **648**; Lix. F., **831**: Löfftz, W., **821**; Löwith. W., **640**; Lonza, A., **632**, **645**; Los, W., **804**; Lossow, H:, **644**; Lüben, A., **622**; *Luini, B.*, **642**; **MAGGIOLATE, 630**; Makart, H.. **615**, **622**; Makowsky, W., **616**, **625**; Makowski, K. I., **648**; Mali, C., **619**; Mangilli, A., **615**; Mantegazza, G., **602**, **631**; Marc, W., **617**, **811**; Maria, E. de, **642**; Mariani, C., **617**; Marr, C:, **813**; Maso, F., **620**; Massani, P., **639**. **821**; Max, G., **609**, **611**, **622**, **630**, **636**, **640**, **649**, **812**; Meckel, A. v., **609**, **625**; Meissonier, J. L. E., **634**; Melida, E., **609**; Menzel, A., **807**; Meyer, C: H., **600**; Meyer, "von Bremen", G:, **606**, **613**; Meyer, S., **1206**; Meyerheim, P., **815**, **946**, **1202**, **1205**; Miller, F., **635**; Millet, F. D., **629**; Minet, E., **630**; Mintrop, T., **624**; Mion, L:, **607**; Morlon, A., **826**; Mosler, H., **810**; Motte, G., **822**; Motte, H:, **603**, **623**, **629**; Mouillard, L., **630**; Müller, E. v., **635**; Müller "Breslau", G; **820**; Müller, M., **600**; Müller-Massdorf, **639**; Munier, E., **609**; Munsch, J., **608**, **616**; *Murillo*, **624**;

Die **FETTEN** Ziffern bezeichnen das Heft worin der Aufsatz erschienen ist [☞Tafel, seite 2.] Die zur rechten des "von" gedruckten Ziffern bezeichnen den Verfasser [☞Seiten 3-12.] Die mit * bezeichneten Artikel sind illustrirt.

Myrbach, 820; NEAL, D:, 831; Neide, E., **614;** Neustätter, L., **638;** Niczky, E., **623, 637;** Obersteiner, L., **633;** Oehmichen, H., **606, 624;** Ouderaa, P. v. d., **621; PABST,** A., **830;** Pabst, H., **610;** Palamedesz, A., **640;** Palmée, C: *J.*, **632, 648;** Pape, W:, **642;** Papperitz, G., **627;** Pasini, A., **601;** Pawleszak, J., **624;** Pendron, **605;** Peralta, F., **641;** Perez, J., **639;** Perlberg, F:, **649;** *Perugino, P:*, **638;** Pfannschmidt, C: G., **622;** Picknell, W: L., **830;** Piloty, C., **607, 633;** Piloty, F., **608;** Piltz, O., **832;** Poppe, F., **636;** Portielje, G., **646;** Posadowsky-Sandrart, **639;** Pradilla, F., **602;** Prell, H., **613;** Proelss, F:, **1205; RACH,** L:, **606;** Räuber, W., **635, 637, 808;** Ramberg, A. v., **609, 627;** Rasch, H:, **637, 644;** Rau, E., **642, 816;** Rauchinger, H., **821;** Raupp, K., **618, 622, 643, 808;** Ravel, E., **619, 624, 634;** Reizner, M., **626;** *Rembrandt*, **607, 625, 807;** Ricci, P., **612, 613, 615, 617, 625, 627, 629;** Richter, O. D. v., **607;** Richter, W., **610;** Rickelt, C., **610;** Riefstahl, W., **812;** Rieger, A., **822;** Ritter, P., **622;** Ritter, W., **830;** Robaudi, A., **601;** Rochegrosse, G., **625;** Rongier, J., **616;** Roskovics, I., **606;** Rossinen, J., **1200;** Roubaud, F., **811;** *Rubens*, **630, 633; ST-CYR, 631;** St. Lerche, V., **624;** Salomon, J., **649;** Schackinger, G., **619, 623, 636, 648;** Schenker, J., **621;** Schereschewski, **645;** Schlesinger, F., **641;** Schlegel, F., **835;** Schmidt, M., **809, 823;** Schmidt, Th., **611;** Schmidt, W., Schmutzler, L., **602, 606, 611;** Schneider, M., **640;** Schnitzberger, J., **646;** Schnitzler, F., **648;** Schobelt, P., **1201;** Schreiner, L: de, **645;** Schröder, A., **810;** Schuch, W., **621;** Schütze, W., **624, 628;** Schultze, R., **629, 818;** Schulz-Briesen, E., **636;** Schwartze, T., **637;** Schweitzer, Ad., **813;** Schweninger, C., **613, 617;** Seeldrayers, **605;** Seeman, R. M., **626;** Segoni, A., **635;** Seifert, A., **617;** Seiler, C., **642;** Sellmer, C., **635, 814;** Serra, E., **622;** Sicard, N., **821;** Sichel, N., **608, 609, 612, 621;** Siemiradzky, H., **625, 640;** Simm-Mayer, **834;** Smith, F. H., **813;** Sohn, C., **636;** Soulacroix, F., **600, 602, 624, 632;** Specht, F:, **648;** Spielter, C., **622;** Spiess, A:, **610;** Spiridion, J., **622;** Spitzer, E., **606, 610, 648;** Spitzweg, C:, **808;** Steffan, H., **609;** Steffan, J. G., **805;** Steffani, L., **623;** Stein, R., **636;** Stewart, J. L., **621, 821;** Stieger, O., **638;** Stiepevich, V. G., **632;** Stoltenberg-Lerche, **630;** Streitt, F., **615;** Stryowski, W., **633;** Szerner, W., **607, 625; TADEMA,** L. A., **620;** Tagerlin, F., **811;** Tejedor, M., **643;** *Teniers, D:*, **641;** Thiele, A., **622;** Thumann, P., **610, 634, 809, 812, 822, 833** (2); *Tiziano*, **629;** Torqueti, A., **639; UNTERBERGER,** F., **624;** Urlaub, G., **1200;** Vajda, S., **614, 627, 635;** Vastagh, G., **641, 643, 644, 646;** Vautier, B., **809;** Velten, W., **622;** Vesin, J., **641, 647;** Vibert, J. G., **614, 816;** *Vinci, L. da*, **826;** Vinea, F., **618, 619, 625;** Voelcker, R., **617;** Vogler, H., **639;** Vollmar, L., **603;** Volpe, V., **610;** Vriend, Ad., **628;** Vriendt, J. de., **803; WAGNER,** F., **630;** Wagner, P., **648, 1202;** Wagrez, J., **636;** Wahl, C. v., **618;** Waterhouse, J. W., **610, 612;** Webb, C., **631;** Weber, T., **609, 635, 641, 643;** Whele, J. R., **624, 636, 644, 811, 821;** Weimar, W., **647;** Weiser, J., **606;** Werestschagin, **603, 609, 611;** Wergeland, O., **821;** Werner, A. v., **642;** Werner, C: [F: H:] **636;** Wierusz-Kowalski, **600;** Wimmer, C., **616, 625;** Wünnenberg, C:, **806;** Wuttke, C., **609, 635;** Zewy, C:, **611;** Zezzos, A., **627;** Zick, A., **639;** Zimmermann, E., **801;** Zschimmer, E., **604, 648.**

3378. Maler, deutsche, zeitgenös., **805,* 808*** von 1176; *b*, Berlin [☞2224 *d*] **117** von 338; *d*, München, [☞2224 *k*] **120** von 415; **1004** von 204.

3379. Malerei [☞Künste.—2794, 5145] gegenwärtige, **246** von 799; **1301** von 772.

3381. ——, Deutsche, seit 1850, **208** von 799; *b.*, richtungen, **1511** von 421; schulen, **207** von 799; (Düsseldorf) **227** von 593.

3382. ——, Englische, seit 1840, **445** von 1025.

3383. ——, Italienische, 1401-1600, Florenz, **213** von 1019; Verona, **128-9** von 815.

3384. ——, Oesterreich, Wien, **124** von 1734; **1001** von 99.

3385. Malkasten, **607*.**

3386. Malta, villa, **730** von 530.

3387. Manfred, **943** von 1518.

3388. Mancini, **101.**

3389. Manstein, C. H. v., ***w*, **1109** von 734; **1115.**

3391. Mantegazza, **243** (s. 302) von 407.

3392. Manteuffel, fhr., **129**, s. 320.

3393. Marburg, **608*.**

3394. Maria-Theresia, ausstel., **630*** von 391; denkmal, **630*.**

3395. Mariaberg, **643*.**

3396. Maria, jungfer, **611*.**

3397. ——, königin v. Bay., †, **644** von 1085.

3398. Marie-Antoinette, & mode, **644*** von 1212.

3399. Marienburg, **410** von 716; **1406** von 91.

3401. Marine [☞Colonien, Kriegsschiffe, Seekrieg] deut. [☞2422, 2453, 3187, 4559] **806** von 1617; w, **239** von 95; **239** von 95; oberste Behörde, **236** von 95; geschichte, **540** von 67; (anfänge) **533**, von 67; leben, **604***, **633** s. 215.

3402. ——, Gross-Brit., *b.*, **728** von 67; **835** von 1512; manöver, **146** von 67.

3403. ——, Italien., **241** von 1625; **718** von 1691.

3404. ——, Oesterreich., **620*.**

3405. ——, Russische, **713** von 1619.

3406. Mario, **400** (s. 99) von 913.

3407. Marius, Caius, **1421** von 170.

3408. Marktverkehr, Berlin, **312** von 879.

3409. Marlet, M. (Cop), **648*.**

3411. Marmor, ☞Carrara.

3412. Marokko [☞3036] **624*** von 1509; **824*.**

3413. Marquardsen, H., *w*, **303**, v. 324; **522**, (s. 530) von 795.

3414. Mars **938** von 1411; **1417** von 666; reise nach, **133** von 411.

3415. Marschner, H:, briefe an Janda, **924** von 858.

3416. Marschall inseln, **913** von 776;

918 von 398.
3417. Martialis, M: V., **239** von 696.
3418. Marx, C:, *w*, **303** von 541; **502** von 1499.
3419. Mary Stuart, **607***; **614*** von 863; w, **701** von 449; §§ w, **634*** von 1595.
3421. Mass systeme [☞2816] **1406** von 751; **1417** von 109.
Massalska, H.., ☞4204.
3422. Materna, A. (F.), **134**, s. 186.
3423. Mathematik, ☞2399, 3244.
3424. Mattsee, **641***.
3425. Maulbronn, **138**
3426. Mäuse, **912-13***.
3427. Mausoleum, Charlottenburg, **629***.
3428. Mauthner, F., **631***.
3429. Mazzola, U.. *w*, **327**.
3431. Mechanik, theoretische, **1411** von 924.
3432. Mecklenburg, statistik, w, **300**, s. 313; *b*., kirche, **1503** von 72.
Medicin, ☞Heilkunde.
3433. **Meer** [☞4146 *h*, 5071] veränderungen im niveau, **130** von 1109; wandern & schwanken, **104-5** von 1569.
3434. ——, tief, leben, **1307** von 763; **1405** von 555; **1406** von 1040; **1413*** von 152; **1414** von 1141.
3435. Meerscheidt-Hüllessem, O. **630**, s. 1633*.
3436. Meiningen fehde, 1763, **638** von 771.
3437. Meissen, **644***.
3438. Meissner, A. **602**, s. 1739; originalität, w., **147**.
3439. Meixner, C:, **635***.
3441. Mekka "teppich" in Cairo, **831*** von 1584.
3442. Melbourne, **731** von 812.
3443. Melikow, L., **742** von 430.
3444. Melozzo da Forli, w, **212**, s. 151.
3445. Mendelssohn, Felix, **618**, s. 1747; **1303** von 124; briefe, **224** an Fuchs, **233** von 571; an Moscheles, **425-6**.
3446. Mendelssohn, Moses, **600*** von 817; **904*** von 177; & juden, **101** von 880; Berlin, **210**, s. 222.
3447. Menger, A., *w*, **312**.
3448. Mensch [☞Körper] Urmensch [☞Aryer, Entwickelung, Familie, Höhlen, Hünen, Paläontologie, Pfahlbauten] **103** von 216; in Europa [☞2106, 2158, 2994] **1301** von 1053; **1409** von 1610; in N. Amerika, **1422*** von 1364.
3449. Menschen, verteilung, **206** von 1232; **1419** von 170.
3451. Menschheit, grenzen der, **127** von 422.
3452. Meran, **648*** von 1700x.
3453. Merida, gebirge, **1423** von 365.
3454. Merw, **610***, **626** von 844.
3455. Messe, Nishnig-Nowgorod, **1100**.
3456. Metalle [☞4587, 4693] arbeiten, ☞3225.
3457. ——, edel, produktion [☞2801] **300**.
3458. Meteoriten, **1304** von 1053; **1407** von 1226.
3459. Meteorologie [☞Wetter] **630** von 1235; **800** von 250; **815**; **901** von 787; **1410*** von 1474; & mond, **830** von 76.
3461. Metz, **600***.
3462. Mexico, geschichte, **1403** von 66; (neu,) **529** von 1656; volkswirt., & V. S., **705-6** von 1636.
3463. **Meyer**, Conrad F., **424*** von 932; *w*, **733** von 1349.
——, [v. Bremen"], G:, **613***.
3464. ——, H:, (†, 1832), **546** von 575.
3465. Meyerbeer in Berlin, **229**, s. 388.
3466. Meyerheim familie [☞3378 *b*] **945*** von 1176.
3467. Michelet, C: L., **914*** von 177.
3468. Milan I., entsagung, **141** von 1498.
3469. Milch, vorbereitung für kinder, **1423*** von 463.
3470. Militärismus, **1007** von 131.
3471. Milton and Cromwell, **1410** von 1514.
3472. Milwaukee, **805*** von 1617.
3473. Minahassa, **1411** von 1009.
3474. Mineràle, *a*, theorie, **1418** von 1613; umwandlung, **1406** von 1749.
3475. Mineralien, als dunger, **609**, s. 502.
3476. Minghetti, M:, †, **119** von 1026; **613***; **715** von 1481.
3477. Mingrelien, fürst. familie, **612***.
3478. Miniaturen der Heidelberger bibliothek, w, **227** von 441.
3479. Minnesänger, **1419** von 304.
3481. Mirabeau & D'tland, **141** von 1713; in Berlin, **244** von 1514.
3482. Mirakelspiele [☞4102] in England, **1413** von 487; in Frankr., **1422** von 1046; in S. Italien, **1420** von 1572.
3483. Missionen in Indien [☞2277] **146-7** von 1352.
3484. Mitrailleuse, **632***.
3485. Mittelalter, ☞Apotheken, Bücherwesen, Cultur, Deutschland, Dorfleben, Frauen, Haus, Küche, Land, Mirakel, Städte, Strafe, Tanz, Zunft.
3486. Mittelmeer, brit. interessen in **111** von 520.
3487. ——, ost, **1417** von 1093.
3488. Mittermaier, K: J. A., briefe an, **139-41**.
3489. Mitterwurzer, F:, **643***.
3491. Mode, filosofie der, **1509** von 791; unwesen, **120**, geschichte [☞3398]; *h*, in alt-Rom, **1308** von 459.
Möhring, F., †, **618***.
3492. Mörike, E:, briefe an, **236** hrg. von 45.
3493. Mohammed, **109** von 1284; **1413** von 515; nachfolger, **1417** von 1054.
3494. Mohammedaner (geistlichkeit) Africas, **735** von 1331; in Rus. Asien, **1121**.
3495. Mohammedanismus [☞3441] & cultur [☞4635 *d*] **1508** von 515; zukunft, **131** von 18.
3496. Mokviewitsch, W. Debagorio, **800**.
3497. Molière & frauen, **947*** von 482; (Béjart) **404** von 913.
3498. Moltke, **641***.
3499. Mommsen, Th., **624*** von 1464.
3501. Mondsee, **642***.
3502. Monistique, **1306** von 296.
3503. Mons-Eryx, **712** von 530.
3504. Monte-Cassino nach Rom, **1003** von 264.
Montenegro, geschichte, ☞4131.
3505. Montferrat, Bonifax v., **1412** von 684.
3506. Montmorin, P. de, **415-6** von 1253.
3507. Monts, A. v., †, **640***.
3508. "Monumenta Germaniæ", **239** (s. 140) von 933.
3509. Monza, **648***.
3511. Moor colonien, **811** von 860;

cultur, **716** von 851; rauch, **937** von 117; **1505** von 860.
3512. Moral [☞2576, 3052, 3536 *h*, 4874] statistik, **1406** von 1378; **1513** von 464; mangel eines allg. princips, **1303** von 10; **1506** von 777; & religion, **136** von 216; & zeitgeist, **1502** von 826.
3513. Mord [☞Gift, Processe] psycholgie, **1410** von 677.
3514. Mörder, weibliche, **108** von 464.
Morfologie, ☞4055.
Morgenland, leben, ☞Frauen, Staatswirtschaft, Theater, Weinbau.
3515. Morley, J:, *w*, **202**, s. 473.
3516. Morton, L. P., **637***.
3517. Mosäisches gesetz, **503**.
3518. Moser, Gu. v., **412*** von 917; *w*, **204**, s. 296.
3519. Moskau, [☞3224 *h*.] **, **625***.
3521. Motoren, [☞Dampf, Elek.] *klein*, **339** von 13; gas & oel, **131, 139, 141**.
3522. Moulin Rouge, **608**.
3523. Mozart, **602***; in Paris, **812** von 599.
3524. Mühlhausen, **823*** von 166.
3525. Müller, J: v., & F: II., **507** von 1593.
3526. München, geschichte, **633**; umgebung, **916-7*** von 598.
3527. Münnich v. Kostomarow, **1103** von 734.
3528. Münzen, griech., **835*** von 183.
3529. ——, russische, **1115**.
3530. Münzgesetzgebung, deutsche, **1407** von 54; **1501** von 1288; **1506** von 1627.
3531. Mürzsteg, **636***.
3532. Murgsee, **602***.
3533. Muscheln & schnecken, **1411** von 1066.
3534. Musculus, tagebuch, **902** von 334.
3535. Museum, national (d'tsches) **743** von 415.
3536. Musik [☞2750, 4256] æsthetik, **200** von 581, (schöne in) **1306** von 49; geschichte [☞3538 *d*, 3540 *d*] **1418** von 1418; & gesundheit, **646** von 1248; *h*., & moral, **1516-7** von 746; unfug, **113**; *k*, der zukunft, **1506** von 1079.
3537. —— bei tieren, **245** von 1664.
3538. —— in Deutschland [☞2177] —Berlin, **202, 205, 211, 226, 230, 237** von 830; **429, 443** von 355; *d*, geschichte, **234** von 911; Dresden, 1837-87, **, **1001** von 1138.
3539 —— in Italien (deutsche) **140** von 1179; Mailand, **615**, s. 1364; *d*, Venedig, 1501-99, **1411** von 1079.
3541. ——, dramatische [☞Opern] **1512** von 1388.
3542. Musikfeste, Niederrhein, **606** von 355.
3543. Muskelarbeit, **1412** von 396y.
3544. Musterschutz, **1502** von 714.
3545. Mutianus, Rufus, **433** von 1710.
3546. Mutkurow, S., **610**, s. 609*.
Mutter, ☞Söhne.
3547. Mutterrecht, **134** von 454; **941** von 815.
3548. Mykenai, **904*** von 993.
3549. Mysterien, Eleusinischen, **1305** von 563.
3550. Mystik der alt. Griechen, **421-3** von 340.
3551. —— des 18ten jahrh., ☞5137.
3552. Mythologie, deutsche [☞2923x] **1415** von 1112.
3553. ——, griech. [☞4245] **221** von 450; 12 götter system, **1405** von 1165.
Nachtigol, die, **927***.
3554. Nachtigal, G., **202, 205-6**.
3555. Nacktheit in der kunst, & gesetz, **113** von 464.
3556 Nahrungsmittel, **1301** von 774; **1402** von 1610; verfälschung, **607** (s. 176) von 1223; wahl, **136** 1431.
3557. —[☞2096, 2298] chemische (zukunfts) **824** von 15; fleisch [☞2638] **1409** von 1320; der see, [☞2632] **642** von 1161.
3558. Namen, *personen*, deutsche, alt, **417** von 27; imperativ, **447** von 27; *spott*. ☞4672.
3559. Napoléon III., regierung, w, **703**, s. 721;—in 1870, **828***.
3561. Narren der bühne, **919** von 607.
3562. ——, hof, **804** von 341.
3563. Nase, die, [☞2119, 4333.] **823** von 189.
3564. Nassau, hrz. Adolf v., **642***.
3565. Nationalgefuhl [☞Sprache] **724**.
3566. **Natur**, arbeitsvorräthe, **1405** von 1755; als bildnerin des menschen, **111** von 588; *f*., einfluss auf culturentwickelung, **1420** von 666; poesie, **927** von 1052; rücktritt in, **208** von 1664.
3567. Naturalismus, franz., **914** von 1728; **1003** von 1578.
3568. Naturanschauung [☞2794 *h*] Hellenismus & Renais., **505** von 120; poet. & wissens. betrachtung, **416** von 876.
3569. Naturerscheinungen, vorhersagen, **118** von 422; **822**; **1421** von 1334.
3571. Naturgeschichte, museum, New-York, **808*** von 609; Wien, **918** von 1663.
3572. Naturwissenschaft [☞2754 *h*, 4312] aufgabe, [☞2386] **739** von 810; bildung (mangel) **130**; einheitlichkeit, **219** von 239; unterricht, **1508** von 792; (in schulen) **532** von 982; **823** von 1208; & volksleben, **1309** von 1479; **1401** von 1018.
3573. Neander, A:, **537** von 574.
3574. Neapel, **601***; golf, [☞2055, 4428, 4838] **606***.
3575. Neger [☞2378, 3222, 3494, 4296] metamorfosen des christentums bei, **433** von 212.
3576. Neher, B. v., **601***.
3577. Neide, E., **614***.
3478. Neresheim, **605***.
3579. Nerven [☞4600] heilmittel, **127** von 1113; & seelentätigkeiten, **143** von 1014.
3581. Nervosität, **145**.
3582. New-Guinea, ☞3078.
3583. Neumann, H. K., *w*, **444** von 812x.
3584. Neurath, W:, **309**.
3585. New-Orleans, **835*** von 683.
3586. Nibelungen, **1412** von 630.
3587. Nicolai, F:, **210**, s. 233.
3588. Niebuhr, M:, **134**.
3589. Niederlande [☞2972] zeitgeschichte, **713, 720-1** von 1672.
3591. Nieheim, Dietrich v., **527** von 479.
3592. Niemann, Alb., **416*** von 972.
3593. ——, A:, **624***
3594. ——, H. (Raabe) **1200*** von 338.
3594y. Nietzsche, F:, **746** von 572.
3595. Nihilismus [☞3167] **706-7**;

Die **FETTEN** Ziffern bezeichnen das Heft worin der Aufsatz erschienen ist [☞Tafel, seite 2.] Die zur rechten des "von" gedruckten Ziffern bezeichnen den Verfasser [☞Seiten 3-12.] Die mit * bezeichneten Artikel sind illustrirt.

1510 von 470; w, **232**, **327**.
3596. Nikolaus I., regierung, **227**.
3597. Nilfahrt in 1872, **621*** von 1328.
3598. ——, obere, **930*** von 578.
3599. Nitzsch, K: W:, w, **300**.
3601. Norddeutsche Lloyd, **906*** von 1565.
3602. Nordlicht [☞2124] **632*** von 1527.
3603. Nordpolfahrt, "Vega" **807*** von 610.
3604. Normandie, **825*** von 1273.
3605. Normannen, **1410** von 320; eroberung v. Eng., & pabst, **1410** von 1705.
3607. Norwegen [☞4602] **647***; **742** von 965; *geschichte*, union 1809-14, **509** von 975; seit 1814, w, **117** von 495; *politik*, Schweden, **700** von 975.

NOVELLEN.

3607y. "1870-71, **130-4** von 1207;—3608. Albigenserin, **233-4** von 953;—3609. Allegoria, **607** von 1403;—3610. Alpenrosen & gentianen, **608**;—3611. Alte marquis, **801** von 822;—3612. Alten & jungen, **241-2** von 392;—3613. Am goldenen horn, **624** von 1295;—3614. Am Ilkensee, **821** von 602;—3615. Am klosterhof, **927** von 1551;—3616. Am scheidewege, **119-20** von 1551;—3617. Am Teufelssee, **712-4** von 1550y;—3618. Amphigenein, **918** von 921;—3619. Anno Pestis, **422** von 852;—3620. Arcinazo, **733** von 387;—3621. Argonauten von North-Liberty, **225-7** von 577;—3622. Ariadne, **905** von 145;—3623. Arme Johanna, **145** von 94;—3624. Arme Marcel, **818** von 261;—3625. Asbein, **927-9** von 1410;—3626. Assunta's schatz, **940-2** von 492;—3627. Astralbraut, **632** von 595;—3628. Astronom, **912-3** von 1698;—3629. Auf dem Altenteil, **717-9** von 1602;—3630. Auf der brautschau, **606-8** von 1822;—3631. Auf den dächern, **645** von 419;—3632. Auf dem Hademutshofe, **103-4** von 1386;—3633. Auf irrwegen, **603** von 1632;—3634. Auf kriegsdauer, **824** von 542;—3635. Auf der reise nach dem glück, **832** von 1676;—3636. Aus engen wänden, **209** von 1526;—3637. Aus neigung, **935** von 228;—3638. Aus Nizza, **633** von 1135;—3639. Aus der Wertherzeit, **608-9** von 1335;—3640. Ausflug ins Watt, **634** von 1555;—3641. **BA**, **824** von 1621;—3642. Bären, **202** ¶ von 477;—3643. Basis der Pyramide, **141-2** von 1684;—3644. Beichte, **619** von 1400;—3645. Beiden töchter des hauptmann's, **918-20** von 938;—3645. ein Bekenntniss, **921** von 1526;—3647. Berliner landpartien, **818** von 1245;—3648. Bertalda's Ritter, **1003** ¶ von 1373;—3649. der Besondere, **833** von 473;—3650. das Bild [☞3832] **130-1** von 1234 [plagiat auf H. A. Reybaud];—3651. Biri, **900-1** von 722;—3652. Bismarck, **109-11**;—3653. Bleibdraus, **405** von 1466;—3654. Bludika, **945-6** von 1410; Blut, [☞3716];—3655. Brandung voraus, **612** von 88;—Braut, [☞3630, 3704, 3711, 3757,—3656. Böse baron, **906** von 802;—3657. Brazil. kinder, **919** von 366;—3658. Brunnenkur, **920** von 94;—3659. Buchholz familie, **1206** von 1521;—3660. **CALIFORNISCHE** liebesbriefe, **629** von 1295;—Candidat, [☞3770,—3661. Capital über die Frauen, **420** von 1287;—3662. Casta Castus, **635** von 1740;—3663. ein Christus, **410** von 25;—3664. Clavela, **708-9** von 123;—3665. College Schnabel, **427** von 913;—3666. **DACHDECKER'S** mutter, **427** von 307;—3667. Dame von Welt, **606-7** von 626;—3668. David & Goliath, **944** von 1607;—3669. Dekavierte, **832** von 59;—3670. Dmitri, **413** von 222;—3671. Doktor, [☞3910];—Dr. Lomnitz, **427** von 269;—3672. Duell & Ehre, **728-9** von 1303;—3673. Durch, **612** von 1295;—3674. Durch eine stunde, **128-9** von 1748;—3675. Durch vermittelung, **922-3** von 591;—3676. **EDWINA**, **140** von 1760;—3677. Ehrenwort, **604** von 512;—3678. Eight-Stone riff, **121** von 67;—3679. Eingeschneit in Eagles, **209-1** von 577;—3680. Eiserne krone, **621** von 920;—3681. Elefanten lord, **939** von 1624;—3682. Endrik Kraupatis, **942** von 1687;—3683. Entgleist, **401-2** von 657;—3684. Enthusiast von Fichtenstädtel, **429** von 710;—3685. Er übereilt sich nicht, **622** von 1648;—3686. Ereigniss in der Schrun, **108** von 1290;—3687. Erfüllter beruf, **438** von 667;—3688. Erfüllter traum, **724** von 676;—3689. Errt, **635** von 866;—3690. Erste schnee, **638** von 827;—3691. Erwin Dürer, **223-4** von 465;—3692. Es Löwos, **1004-5** von 1139;—3693. Es war ein irrtum, **407** von 312;—3694. Etiquette, **210** von 1410;—3695. Evangeli, **930-1** von 521;—3696. **FABIAN'S** aufzeichnungen, **820** von 1607;—2697. Fai, **107** von 100;—3698. Fall gegen unbekannt, **619** von 708;—3699. Falsche freundschaft, **710-1** von 451;—3700. Fanny's roman, **804** von 665;—3701. Feindesgewalt, **1206** von 1290;—Fenster, [☞3750];—3702. Ferientag, **624** von 1555;—3703. Feuerprobe, **943** von 573;—3704. Fischerbraut, **611** von 94;—3705. Fisi, **425** von 1607;—3706. Flucht nach Siberien, **800**;—3707. Franzozenbauer, **105** von 1290;—Frau, [☞3859,—3708. Frau Käthe, **439-40** von 1550y;—3709. Frau ein mann, **430** von 1590;—3710. Frau Tannhäuser, **418** von 318;—3711. Frau & Braut, **721-3** von 1550y;—3712. Frauenherzen, **735** von 1056;—3713. Frauenlos, **806-7** von 542;—3714. Freifräulein, **648** von 649;—3715. Freiheit, **914** von 1603;—3715. Fremdes blut, **226** von 94;—3717. Freund Tibers, **911** von 598;—Freundschaft. [☞3699];—Friedhof, [☞3728, 3748];—3718. Frühling [☞3903] **829** von 121;—3819. Frühlingsstimmen, **442** von 1287;—3720. Fünfzig semmeln des studiosus Taillefer, **241** von 685;—3721. Fuhrmännin, **809** von 473;—3722. Furcht vor dem leben, **819** von 1161;—3723. G. dur, **446** von 505y;—3724. Ganymed, **417** von 227;—3725. Gaspard's nachfolger, **936-7** von 24;—3726. Gaston's rache, **619** von 866;—3727. Gedicht, **647** von 1544;—3728. Geheimnissee des friedhofes, **627** von 419;—3729. Geheimniss des hulks, **814-6** von 1043;—3730. Gekreuzigten, **216** von 667;—3731. Gelandet, **833** von 1135;—Geld, [☞3968];—3732. Gemeindekind, **213-6** von 344;—3733. Genesen, **135** von 94;—3734. G: Hansen, **404** von 995;—3735.

Die **FETTEN** Ziffern bezeichnen das Heft worin der Aufsatz erschienen ist [☞Tafel, seite 2.] Die zur rechten des "von" gedruckten Ziffern bezeichnen den Verfasser [☞Seiten 3-12.] Die mit * bezeichneten Artikel sind illustrirt.

Gerettet, **803** von 25;—3736. Gertrud Frey, **906-8** von 78;—3737. Geschichte des jungen Pfiffig, **436-7** von 1616;—3738. Geschichte zweier küsse, **622** von 788;—3739. Gewonnen & verloren, **139** von 1386;—3740. Gift, **619** von 642;—3741. Gloomymouth, **805** von 1228;—3742. Glück [☞3635, 3941] **902** von 1241;—3743. Glück von Devil's-Fort, **810-1** von 577;—3744. Godofred, **127** von 112;—3745. Goldner faden, **402** von 1133;—3746. Goldene zeit, **918** von 1444;—3747. Goldjana, **1009** von 966;—3748. ein Grab [☞3728, 3808] **738** von 780;—3749. Gradus ad Parnassum, **801** von 1268;—3750. Gräfin Ada's fenster, **625** von 749;—3751. Grafenkind, **230-1** von 1687;—3752. Griechische novelle, **441** von 1453;—3753. Grosse licht, **116-7** von 1315;—3754. Grosse & kleine leute in alt Weimar, **902** von 1287;—3755. Günstling der präsidentin, **1200-3** von 1541;—3756. **HALFTEN, 743-4** von 1115;—3757. Handschuhbraut, **944** von 94;—3758. Handwerksbursche, **920v** in 1376;—3759. Hans, **947** von 1428y;—3760. Hans im urlaub, **821** von 473;—3761. Harte herzen, **639** von 1156;—3762. Heilige Amor, **435** von 1211;—3763. Heilige Antonius, **615** von 1236;—3764. Heilige Kummerniss, **242** von 667;—3765. Heilige der Steppe, **401** von 1236;—3766. Heimgefunden, **825** von 94;—Heirat, ☞3859, 3972;—3767. Heldenwitwe, **645** von 1419;—3768. Helleborus, **812** von 137;—3769. Herbergsmutter, **944** von 1287;—3770. Herr candidat, **911** von 94;—3771. Herr lässt die sonne aufgehen, **100-1** von 144;—Herz, ☞ 3761.—3772. Herzklopfen in Venedig, **829** von 512;—3773. Hexe, **825** von 1621;—3774. Hexe v. Harlem, **831** von 1390;—3775. Hexenrichter, **807** von 598;—3776. Himmelfahrt, **229** von 667;—3777. Hochzeit der Todenlida, **136** von 1410;—3778. Hofconcert, **813** von 57;—3879. Hoffnung, **200** von 1410;—3780. Hollunderbluten, **106-8** von 1410;—3781. Hüben & drüben, **123** von 394;—3792. **IDYLLE** in der grossstadt, **436** von 717;—3783. Idylle während der belagerung, **443** ¶ von 265;—3784. I. M. feldtrompeter, **811** von 633;—3785. Ihre schöne mama, **646** von 1648;—3786. Im alten schloss, **648** von 595;—3787. Im beichtstuhl, **915** von 688;—3788. Im fieber, **440** von 913;—3789. Im nachtigallenhag, **812** von 252;—3790. Im nonnengarten, **412** von 995;—3791. Im souffleurkasten, **800** von 1104;—3794. Im waffenstillstand, **112** von 710;—3793. Im waisenhaus, **229** von 392;—3794. Im zufluchtszelt, **644** von 1295;—3795. In schwerer Bö, **146** von 184y;—3796. In der sommerfrische, **620** von 1555;—**1006-7** von 1634;—3797. Iron & Isolde, **827** von 784;—3798. Irrfahrten, **835** von 1434;—3799. Irrwichpärchen, **907-8** von 1063;—3800. Isaac Hennegauer, **826-32** von 1301;—3801. Iwan Iljitchen's Tod, **211-2** von 1568;—3802. **JACKANAPES, 138** ¶ von 384;—3803. Jacobäus Mayer, **444** von 1607;—3804. Jacopone von Todi, **404-5** von 1202;—3805. Jagd nach vermögen, **828** von 1275;—3806. Jakob's weihnachten, **638** von 863;—3807. Japanesisch, **942**;—3808. Jenseits des grabes, **636** von 1639;—3809. Johannisfest, **223-4** von 769;—3810. Jule, **414** von 1133;—3811. Julian's landgut, **809** von 1161;—3812. Jung Walther, **118** von 1290;—3813. Justine Dankmar, **410-11** von 710;—3814. **KAMMERHERRIN, 417** von 1373;—3815. Katharina, **631** von 390;—**716** von 1551;—3816. Kathleen v. Killarney, **619** von 394;—3817. das Kind [☞3732, 3751] **437** ¶ von 351;—3818. Kind der insel, **914** von 702;—3819. Kindes schatten, **903** von 1550y;—3820. Kircheuraub, **904** von 451;—3821. Kleine madonna, **415** von 913;—3822. Kleine Peter, **631** von 1648;—3823. König im bade, **909** von 408;—3824. Komet, **605** von 1390;—3826. Kreuz der liebe, **415** von 455;—3827. Kriegsbild, [☞3792] **142** von 1036;—3828. "**LA** perduta gente," **821** von 1621;—Land, ☞3647, 3980;—Krone, ☞3680;—3829. Lar, **931-41** von 1220;—3830. die Last, **217** von 432;—3831. Leben [☞3722, 3979] **207** von 1125. 3832. Lebende bild, **617** von 169 [plagiat auf Reybaud] 3833. Lebensritter, **628** von 419;—3834. Lebenstern, **611** von 230;—Lesen, ☞3885,—3835. Letzte schlacht, **206-7** von 392;—3836. Letzten auf Solej, **827** ¶ von 98;—3837. die Letzten Weetzow, **407** von 381;—Licht, ☞3753;—3838. Liebe [☞3762, 3825, 3900, 3952, 4000] & brot, **1008** von 1533;—3839. Liebesmärchen, **1003** von 23;—Lied, ☞3948;—3841. Lovro, **445** von 995;—3842. Lucifer, **614** von 747;—Lüge, ☞3854;—3843. **MACDONALD'S** schwiegermutter, **906** von 225;—3844. Madonna [☞3821] della Rocca, **816** von 1621;—3845. Madonna v. Tizian, **810** ¶ von 1114;—3846. Märchen, **606** von 344;—3847. Magdalena, **446** von 591;—3848. Makar & der engel, **945** von 1315;—3849. Maloccio, **933** von 1621;—3850. Mamsell Lieschen, **114** von 1125;—3852. Mamsell Herbst, **1205** ¶ von 307;—3853. Margaliti, **603** von 1544;—3854. Margot's lüge, **726** von 1309;—3855. Marit, **419** von 456;—3856. Marmorgruppe, **731-2** von 39; Maske. ☞3975;—3857. Mastro Rocco, **930** von 238;—3858. Mein freund Hilarus, **406** von 913;—3850. Meine frau, **621** von 390;—3860. Meine guitarre, **917** von 1399;—3861. Meine schwiegermutter, **1201** von 1258;—3861y. Mirax, **432** von 876;—3862. Missver ständniss, **805** ¶ von 284;—Mitleid, ☞3884;—3863. Mönch v. Palaokastrizza, **402** von 667;—3864. Mönche v. Fontana, **905** von 995;—3865. Mörder Swensens, **638** von 1390;—3866. Mordernes wunder, **102** von 1273;—3867. Monate, **813** von 1444;—3868. Mondnacht, **426** von 163;—3869. die Mütter, **400** von 1687;—3870. Mutter [☞3666, 3769, 3785] **906** von 1607;—3871. Mutter der Catonen, **421** von 1621;—3872. **NACH** Claudia, **629** von 626, Nachfolger, ☞3725;—3873. Nacht [☞3868, 3903] in Mexico. **802** von 94;—3874. Nachtschatten, **830** von 1287;—3876. Nadja, **741** von 176y;—3877. Narcissus, **808** von 227;—3878. Nervös, **610** von 1161;—**817** von 350;—3880. Nörlund, **122** ¶ von 1373;—3881. Nord & süd, **630** von 1551;—3882. Nubia, **635** von 1621;—3883. Nunziata, **909** von 542;—3884. Nur aus mitleid, **1001** von 139;—3885. Nur nicht lesen!, **232** von 108;—3886. Nyx, **416-7** von 794;—3887. **OB** schein, ob wesen, **439** von 318;—

Die **FETTEN** Ziffern bezeichnen das Heft worin der Aufsatz erschienen ist [☞Tafel, seite 2.] Die zur rechten des "von" gedruckten Ziffern bezeichnen den Verfasser [☞Seiten 3-12.] Die mit * bezeichneten Artikel sind illustrirt.

3888. Ohne liebe, **932** von 344;—3889. Opfer eigener kraft, **143** von 21;—3890. Ostern in St. Pelersburg, **629** von 1601;—3891. **PASSAH, 812** von 1343;—3892. Pfarrer von Positano, **414** von 1616;—3893. Pia de' Tolomei, **600** von 350;—3894. Pik-bube, **828** ¶ von 392;—3895. Posten vor dem commandeur, **400** von 1713; 3896. Prüfungen [☞3970] **745** von 199y;—3897. **RACHE,** ☞3726;—Rätsel des todes; **628*** von 836;—3898. Rathsmädelgeschichten, **211, 214, 217, 219-20** von 144;—3899. Rauch, **109** von 1684;—3900. Recht der liebe, **115** von 1684;—3901. die Rechte, **917** von 1595;—3902. Regatta, **620** von 88;—3903. Reif in der frühlingsnacht, **133-4** von 494;—3904. Reine thor, **930-2** von 598;—Reise, ☞3909, 3946;—3905. Resel, **834** von 344;—3906. Röschen v. Sternberg, **822** von 1484;—Rosen, ☞3610, 3922, 3940;—3907. Rote tasche, **426** von 595;—3908. Rote streife, **822** von 1621;—Ruhm, ☞3967;—3909. Rundreise, **144** von 444;—3910. Russische doctor, **600** von 200;—3911. **SANDMESSER, 943** von 310;—3912. Sao Vincente, **636** von 720;—3913. Scharfe ecke, **638** von 1295;—3914. Schatz in der tropfsteinhöhle, **632** von 708;—3915. Schauspiel der götter, **412** von 1702;—Schein, ☞3887;—3916. Schimmelreiter, **227-8** von 1526;—Schlacht, ☞3835; Schloss, ☞3786;—3917. Schmuck der gräfin v. Orlamünde, **611** von 1321;—3918. Schöne wirtin, teure zeche, **632** von 521;—3919. Schönheit, **218-20** von 437; Schnee, ☞3679, 3690;—3920;—Schnee, **211-3** ¶ von 769;—3921. Schue des armen mädschen, **736** ¶ von 160;—Schuld, ☞3983, 4009;—3922. Schwarze rose, **614** von 1295;—3923. Schwerer sieg, **433** von 1607;—Schwiegermutter, ☞3843, 3861;—3924. Sein erstes abenteuer, **917** von 1308;—3925. Sein schüler, **403** von 171;—3926. Seltsame bande, **424** von 717;—3927. Seltsame käuze, **823** von 1621;—3928. Sibylle, **1002** von 942;—3929. Sich selbst, **834** von 443;—3930. Sie ging nicht zu grunde, **1001** von 842;—3931. Sie muss mich küssen, **408** von 1590;—3932. Sie will einen gelehrten, **806** von 503;—3933. Simson, **700-1** von 1550y;—3934. Skizzen, **409** von 381.—3935. Sohn der berge, **808** von 372;—3936. Sohn der marchese, **826** von 1621;—3937. Solange, **928** von 1202;—3938. Sommer [☞3796, 3942] in der Schweiz, **645** von 891;—Sonne, ☞3771;—3939. Sonnenelf, **421** von 912;—3940. Späte rosen, **637** von 1555;—3941. Spät glück, **232** von 667;—3942. Spätsommertage, **916** von 1241;—3943. Stamm der Asra, **124** von 94;—3944. Steeple chase, **438** von 625;—Stein, ☞4011;—3945. Storm, **431** von 171;—3946. Studienreise, **934-5** von 995;—3947. Stumme zeuge, **824** von 968;—3948. Stummes lied, **121** von 1410;—3949. Stunde [☞3674] der einkehr, **635** von 1483;—3950. Sturmsegel, **929** von 667;—3951. Sündfluth, **225** von 667;—3952. Sündige liebe, **1006** von 910;—3953. Suse, **409** von 1684;—3954. Susi, **800** von 1251;—3955. Sylvia, **828** von 429;—3956. System, **621** von 1273;—3957. **TALENT** ohne frack, **647** von 1718y;—3958. Tarrabanoff & Sipunoff, **428-9** von 1552;—Tasche, ☞3907;—Thor, ☞3904, 3992;—3959. Thunitgut, **830** von 1466;—3960. Tiefe schatten, **739** von 1303;—3961. Tito, **915-6** von 1551;—Tod, ☞3748, 3897;—Töchter, ☞3645;—3962. Totenalpe, **609** von 1688;—3963. Träumereien über dem Gotha, **601** von 1623;—Traum, ☞3688;—3964. Trauerspiel aus den bergen, **137** von 1684;—3965. Tribuliersoldat, **943** von 667;—3966. **UEBER** klippen, **626** von 1733;—3967. Um den glanz des ruhmes, **924-6** von 392;—3968. Ums geld, **642** von 794;—3969. Undine, **403** von 595;—3970. Ungeprüften [☞3896] **924** von 1287;—3971. Unglückliche theestunden, **646-7** von 1624;—3972. Unheilvolle heirat, **431** von 1622;—3973. Unrecht gut, **823-4** von 30;—3974. Unsühnbar, **245-6** von 344;—3975. Unter der maske, **804** von 739;—3976. Unter den tropen, **746** von 39;—3977. Urlaub, ☞3760. **VATER'S** schreibpult, **807** von 1745;—3978. Vaters's tagebuch, **921-2** von 1513;—3979. Verfehltes leben, **925-6** von 318;—3980. Vergnügen a. d. lande, **602** von 1698;—3981. Verhüllt, **107** von 920;—3982. Verirrt, **703-7** von 1325;—3983. Verjährte schuld, **815** von 914;—3984. Verlobungstag, **604** von 736;—Verloren, ☞3739;—3985. Verschwenderin, **202** von 1286;—3986. Versuchsballon, **947** von 138;—3987. Versuchung des Pescara, **221-2** von 1013;—3988. Verunglückt, **113** von 580;—3989. Vier temperamente, **910** von 1315;—3990. Villa Falconieri, **622** von 649;—3990y. Viotti, **928** von 192y;—3991. Vom nordischen strand, **916** von 357;—3992. Vorm thor, **809** von 1551;—3993. Vorurteil, **634** von 104;—3994. **WAHLE, 800** von 1675;—3995. Während der fahrt, **432** von 1661;—3995y. Wahngebilde, **938** von 914;—3996. Wahrheit, **242-4** von 437;—3997. Waldblüte, **825** von 577;—3998. Waldkraut, **435** von 1389;—3999. Wanda Wild, **125-6** von 556;—4000. War es liebe?, **447** von 835x;—4001. Was die möven sahen, **814** von 1402;—4002. Was die vorzeit sang, **802** von 997;—4003. Was ist under der erde, **813** von 726;—4004. Weihnachtsfeier, **611** von 51;—4005. Weihnachtmärchen, **611*** von 371;—4006. Weinprobe, **220** von 667;—4007. Weisse zauber, **720** von 1380;—4008. Welke blätter, **910** von 769;—4009. Welt, ☞3667;—Wen trifft die schuld?, **422-3** von 253;—4010. Wer war es?, **822** von 739;—4011. Wer wir ftden ersten stein?, **1206** von 1305;—Wesshalb, **923**; 4012. Wesshalb mir das?, **430** von 597;—4013. Wie es kam, **904** von 102;—4014. Wieder die alte, **903-4** von 344;—Witwe, ☞3767;—4015. Wo Barthel den most holt, **811** von 1290;—4016. Wunderbares ereigniss des Dr. Jekyll & Mr. Hyde, **822** von 1519;—4017. **ZAUBERKUNSTE, 435** von 788;—4018. Zauberwasser, **616** von 374;—Zeit, ☞3746;—Zeuge, ☞3947;—4019. Zu häslich, **422** von 1319;—4020. Zum Glöckel-Sepp, **829** von 689;—4021. Zwei menschen, **640** von 1733;—4022. Zwei stipendiaten, **901** von 94.

4030. Nürnberg, **828*** von 1433; alt, ☞4982.
4031. Nyassasee, **643*** von 994.
4032. Oberhof, **633***.
4033. Obernitz, H. A. M. H: v., **633**, s. 188*.
4034. Obst [☞2696] bau, **833*** von 1056.
4035. Odysseus, auf den Spuren des, **803*** von 1460.
4036. Oeffentliche meinung in D'tland, ges., **1503** von 401.
4037. Oehlschläger, O. v., **641**, s. 1324.
4038. Oeser, Friederike, **901*** von 482.
4039. Oesterreich-Ungarn, **820*** von 610; *finanz* [☞2144] ausgleich, **339** von 1741; *nationalitäten*, **514**; **531**, s. 182; Deutsche, **1508** von 1406; Slawen, **102** von 74; *politik*, ausw. ☞2328d, innere, 1867-87, **225** von 1084; *verwaltung*, **734**.
4041. Officiere, junge, bildung [☞2235] **135** von 159.
4042. Ohnet, G:, *w*. **719** von 1166.
4043. Ohr [☞4552, 4658] **145** von 220; **1406** von 955; **1408*** von 278.
4043y. Olbreuse, E. v., h'r'zin v. Celle, **545** von 806y.
4044. Oliveira, J. A. C., **634**, s. 365*.
4045. Olympos, **942*** von 818.
4046. Oncken, A:, *w*, **315**.
4047. Oper, **1512** von 1338; ursprung, **542** von 832; in Berlin, **612**, s. 904; Dresden, **609** von 1200; Italien, ges., **420** von 355; Wien, "sterne," **134** von 1734.
4048. Opern, "Fidelio" & "Wasserträger," **923** von 1143.
4049. Oper, komische, **611** (s. 764) von 355; **614**, s. 1177.
4051. Opium höhle, **811** von 369.
4052. Orakel, **1407** von 314.
4053. Orden, kathol. [☞3052] neue, **1501** von 1414.
4054. Orenburg, **1100-03**.
4055. Organismen, elementar, **129** von 533; entwickelungsgeschichte, **137** von 819.
4056. Orientalen, congress, **246**.
4057. Originalität, literar. [☞3438] **722** von 331.
4058. Orinoco, **926*** von 1142.
4059. Orleans, herzogin Helena, **105**, s. 332.
4061. Orvieto, **911*** von 1666.
4062. Oscar II., & frau, **640***.
4063. Ost-Afrika gesellschaft. **601***.
4063y. Ostern, **616** von 909; daten, **603**.
4065. Ostpreussen, cultur, **530**.
4066. Ostsee Provinzen [☞ Livland, Russland] cultur, ☞3218; geschichte, **741** von 119; russificirung, **708-9**, **722-3** von 324; **744** von 119; *w*, **234**.
4067. Otto I., **1418** von 147.
4068. —— III., **1420** von 320.
4069. Ovamboland, **620***.
4071. Overbeck, F:, *w*, **718** von 1203.
4072. Paestum, **935***.
4073. Paläontologie [☞Schädel] **1304** von 248.
4074. **Palais** in Deutschland, Charlottenburg, **628***; Strassburg, **643***; Stuttgart, **644***.
4075. ——, Oesterreich, Hofburg, **637**, s. 771*; Schönbrunn, **631*** von 885.
4076. ——, Portugal, Batalha & Belem, **932*** von 304.
4077. ——, Rom (alt) **1403** von 731.
4078. Palästina [☞3051] **611*** von 490; **945*** von 200.
4079. Palembang, **607*** von 877.
4081. Palmen, **827*** von 1701; geschichte, **704-5** von 365.
4082. Palmerston, **1405** von 104.
4083. Palmöl, **801** von 945.
4084. Palmyra, **649***; **740** von 141.
4085. Panama. [☞2342] **830** von von 1358.
4086. Panorama von Pilgihein, **615*** von 1582.
4087. Pape, A. A: W: v., **630***.
4088. Papier von El-Faijum, **110** von 1694.
4089. Papier, Rosa, **134**, s. 194.
4091. Papiergeld, **1505** von 1382; in Ocs., w, **315**.
4092. Papsttum, & ital. regierung, **115** von 236; **721-2** von 150.
4093. Papstwahl [☞3083] von 1740, **201** von 1160.
4094. Parasitismus, **1404** von 1160.
4095. Paris [☞3022 *h*] ausländer in, **636*** von 712; gesellschaft, **110** von 936; *leben*, **403** von 913; "chahut," **629** von 419.
4096. **Park** [☞4298] Stuttgart, **645***.
4097. Parlament, englische, [☞2931] *w*, **210** von 481.
4098. Parlamente [☞4304 *b*] & recht, ☞5152; zusammensetzung, **115** von 414.
4099. Partei, Centrum, program, **517**, s. 621.
4101. Parteien, in Eng., ☞2385; in D'tland, ☞3284.
4102. Passionspiel [☞3482] mittelalt., **1305** von 1011; Oberammergau, [☞2646] **105** von 1673.
4103. Passini, L:, **921*** von 1176.
4104. Pasteur, L:, **604***; **809*** von 15.
4105. Patentwesen [☞3544] **118**.
4106. Pathologie, **1408** von 1157.
4107. Partriarchat, ökumenische, **232**.
4108. Patriotismus ☞2915, 3157, 3321, 3565, 4653 *h*.
4109. Patten, S. N., *w*, **342**.
4111. Paul I., **438** von 196; **822**; regierung, **1127**; †, **122** von 1693.
4112. Paulsen, F:, *w*, **207** von 352; **528** von 1651; **942**.
4113. Paulus, s't, briefe, **1501** von 867.
4114. Pedro II., **623***.
4115. Pelletan, C., **701**, s. 202.
4116. Pellico, S., **939*** von 12.
4117. "Pensées", litteratur [☞3059] **214** von 828.
4118. Perfall, C: v., *w*, **423** von 913.
4119. Perikles, **210** von 352; strategie vergl. mit der F: II., **544-6** von 292.
4121. Perlen, **1409*** von 973.
4122. Persien (hochland) **725** von 1188; (nord) **927-8** von 1188; zeit *geschichte*, **727** ¶; ausw. *politik*, d'tsche gesandschaft, **603*** von 200; Russland, diplomatie, **1115** von 1596; *volkswirt.*, **711**.
4123. Persien, shah, **645***.
4124. Peru, bürgerkrieg, **716-7** von 927.
4125. Perugia, **915*** von 1666.
4126. Pessimismus, **208** von 1151; **1504** von 1172x; **1510** von 470; & religion. **1513** von 1478.
4127. Pestalozzi, H:, **1404** von 11; & Rousseau, **1308** von 701.
4128. Pestsperre, **1414** von 677.
4129. Peter I., **940*** von 790;

briefe, **1136**.
4131. Peter III., der falsche, **431** von 664.
4132. Peterhof, **633*** von 540.
4133. Peters, C:, **747** von 119; *w*, **318**.
4134. Petöfi, A., **736** von 331.
4135. Petra, **820*** von 200; **940*** von 1614.
4136. Petroleum, **1407** von 205; **1419** von 1592; gegend, V. S., **806*** von 683.
4137. Petrus, s't, übertragung an & durch, **1503** von 637.
4138. Pettenkofer, M. v., *w*, **737** von 415.
4139. Pfahlbauten [☞ 4549] **621*** von 1435.
4141. Pfalz, F: II. von, **1202** von 181.
4142. Pfalz-Bayern, C: Theodor v., & Voltaire, **945*** von 599.
Pfannschmidt, [C:] G. [☞ 3381 *b*] †, **622***.
4143. Pfau, L:, **447*** von 750.
4144. Pferde, [☞ 4308] rennen (Derby) **631**; zucht, **1410** von 436.
4145. **Pflanzen**, [☞ 2241, 2600, 2762 *d*, 2794, *k*., 3373, 4094, 4481] **1416** von 1204; Aussterbung, **1417** von 1173; kreuz & selbst Befruchtung, **700** von 1297; Bewegungen, **1307** von 270; Knockengerüst, **932*** von 1076; Organe, **1419** von 513; Schauapparate, **917** von 299; *k*., geograf. Verteilung & sprachforschung, **1418** von 1396; Welken, **920*** von 1613; Zellen, **119** von 1694; Zuzammenleben, **723** von 1701.
4146. ——, [☞ 2610] Alpin, **743** von 1539; **1307** von 1408; **1309** von 766; Brennhaare, **819*** von 299; Cultur, **944** von 1264, geschichte, **1301** von 1437; (Europa) **1415** von 666; [N. D'tland] **1421** von 1204; Insektenfressende, **400** von 299; *h*., des Meer, **1410*** von 853; Riesen, **1403** von 514; Unterirdische, **1415** von 367.
4147. Pfuel, E. v., **225** von 931.
4148. Phantasie in der erzählung, **120** von 815.
4149. Philippovich, E. v., *w*, **306**.
4150y. Philippinen, polit. lage, **747** von 139y.
4151. Philistertum, **143** von 592.
4152. Philosofie, **131** von 1181; **1402** von 594; w, (Kirchmann sammlung) **544** von 875; aufgabe, **1505** von 691; studium, **445** von 581.
4153. —— der Römern, **1401** von 1738; neuere, **204**, **219** von 505; deutsche & politik, **1406** von 694.
4154. Phönikianer, **1305** von 244.
4155. Phosfor produkt in Russland, **1106**.
4156. Photografie, geschichte, **744** von 297; **1421** von 1374.
4157. ——, amateur, **644***; augenblickliche, **706** von 1617; **810*** von 1617; combinierte, **834*** von 1379.
4158. Phrase, die [☞ 4189, 4312 *h*] **113**.
4159. Phrenologie, **646** von 1095; **1405** von 1716.
4161. Physicalisch-Techn. Reichsanstalt, **715** von 1180.
4162. Physiognomik, **1405** von 1716.
4163. Physiologie, aufgabe, **209** von 1208.
4164. Piccolomini, die, **1409** von 1262.
4165. Pietsch, L:, **431*** von 917.
4166. Pilatusbahn, **643***.
4167. Piloty, C: v. [☞ 3378 *d*] **607***, **933*** von 240; †, **122** von 920.
4168. Pilzen, [☞ 4481] **100** von 1694; forschung, **238** von 224.
4169. ——, essbare, **1205***, niedere, **1418** von 1081.
4171. Piraten, chines., **828** von 1461; West Indien, **832*** von 1107.
4172. Pisa, N: & J: von, **446** von 1360.
4173. Pisano, Andrea, **537** von 1360.
4174. Plagiat [☞ 3650, 3832, 4057] **, **216**; **243**, s. 302.
4175. Plätze, Stuttgart, **644***.
4176. Platon, **547** von 1548; **1421** von 1260.
4177. Platen-Hallermund, J. v., [☞ 4152] **648***.
4178. **Poesie** [☞ 2493, 3149, 4887] & christ. rel., **133** von 490.
4179. ——, Deutsche, ☞ 3312, 3479; metrik, **141** von 567; lyrik, **744** von 329.
4180. ——, Französ., ☞ 3294y, 4866.
4181. ——, Hebräische, **1302** von 1507.
4182. ——, Latein., w, ☞ 4329; ** ☞ 2985, 3417.
4183. ——, Mexikan., **543** von 194.
4184. ——, Persische, **1422-3** von 379.
4185. ——, Serbische, volks, **602** von 894.
4186. Pola, **, **620***.
4187. Polen, [☞ 4414] zukunft, **535** von 301.
4188. Politik, ☞ 2784,
4189. Politische kunstausdrucke, **115**, **120**, **127** von 206.
4190. Polizei, Berlin, **649**.
4191. Polnische provinzen D'tlands [☞ 4198, 5054] **1202**; erhaltung des deutschtums, **300** von 1227; **315**, s. 276.
4192. Polo, M:, **1420** von 1424.
4193. Pommern, geschichte, 1125-50, **1413** von 884; Reformation in, **1415** von 1401.
4194. Pompeii, **1402** von 1100.
4195. Pondoland, **523**, s. 645.
4196. Porcellan, alte blau & weiss, **915***.
4197. Porta Westfalica, **638***.
4198. Posen, [☞ 4191] schonungsmassregeln, **731**, s. 141.
4199. Postwesen, geschichte, **811*** von 755; Alt-Rom, **1415** von 1272; moderne, **639** von 309.
4201. ——, welt, w, **213**.
4202. ——, D'tland, land, **339** von 399; überseeische gebieten, **740** von 330; verwaltung (bildung in) **232** von 617.
4203. ——, Russland, **1121**.
4204. Potocka, H.. (Massalska) (de Ligne) **219**, s 256; **239**, s. 126.
4205. Potsdam, **632***.
4206. Prades, J: M. de, **115-6** von 553.
4207. Pradilla, F., **602**, s. 1751*.
4208. Prater, Wien, **619***, **630***.
4209. Preise [☞ 2725] sinken, w, **339**, s. 226.
4211. Preller, F:, **800*** von 69.
4212. **Presse** [☞ 5149] in Deutschland, bayer., 1865-85 **, **445** von 542.
4213. —— England, **1404** von 667.
4214. —— Frankreich, 1789-99, **1415** von 1084.
4215. —— Oesterreich, litterarisches in [☞ 2625] **743** von 1545; **744**

Die **FETTEN** Ziffern bezeichnen das Heft worin der Aufsatz erschienen ist [☞ Tafel, seite 2.] Die zur rechten des "von" gedruckten Ziffern bezeichnen den Verfasser [☞ Seiten 3-12.] Die mit * bezeichneten Artikel sind illustrirt.

von 1080.
4217. ——, Russland, & censur, **701**.
4218. Preuss, H., *w*, **342**.
4219. Preussen [☞ 4065, 4193] *Finanz*, ☞ 4708; *Geschichte*, ☞ 2281, 2968, 4946; — 1787, ☞ 3179; — 1815-30, ausw. politik, **129-30** von 974; 1848-9, ☞ 4325; 1879-87, **721-2** von 1064; *ausw. Politik*, 1871-85; ☞ 1207; *Verwaltung*, ☞ 3174, 4330, 4673; gesetzgebung, **333** von 489.
4221. **Prinzen**, Anhalt, F: C: A. v., **640***.
4222. ——, Bayern, Luitpold, **606***; Max-Josef, **637***.
4223. ——, Griechenland, Constantin, **635***.
4224. ——, Oesterreich, Albrecht, **601***; Franz-Salvator, **639***; J: Salvator, **619**; L: Salvator, **619***.
4226. ——, Preussen, **533**; Adalbert, **533**; Heinrich, **616***, **631***; Leopold, **639**.
4227. ——, Rumänien, Ferdinand, **643***.
4228. ——, Russland, Nicolai, **633***; Paul, **638***.
4229. ——, Sachsen, Georg, **633**, s. 186*.
4231. ——, Schweden, Oscar, **627***.
4232. ——, Serbien, Alex., **633***.
4233. Prinzenraub, Detmold, **902** von 1441.
4234. **Prinzessinnen**, Bayern, Elvira, **604**.
4235. ——, Coburg, Luise, **627***.
4236. ——, Gr. Brit., Louise, **646***.
4237. ——, Oesterreich, E.. **633***; Margarete-Sophie, **632***; Maria Dorothea, **602***.
4238. ——, Schaumburg-Lippe, C.., **601***.
4239. Processe, civil, kosten, **442** von 1103; ordnung, **1502** von 350.
4241. ——, criminal, in Frankreich, **610** von 712.
4242. ——, ——, *diebstahl*, Montgommery, 1687, **408** von 181; Zalewski, **422** von 539.
4243. ——, ——, *mord*, Kreiss, **418** von 913; M.. Schneider, **410** von 913; Ziethen-Wilhelm, **424** von 913.
4244. Professoren, d'tscher [☞ 2796] alter, **1505** von 874.
4245. Prometheus sage, **1414** von 674.
4246. Propaganda Fide, **1513** von 1572.
4247. Prüfungswesen, **1513** von 761.
4248. Przewalski, N. M., **737*** von 1566.
4249. Psychologie, ☞ 2272.
4251. Psychofysik, ☞ 2613.
4252. Pückler-Muskau, **921-2** von 901.
4253. Pumpernickel, **613**, s. 1109.
Purpur. **1409*** von 973.
Purpur (farbe) **1409*** von 973.
4254. Pyrenäen, **820*** von 818.
4255. Quäker, ☞ 2829.
4256. Quartette, streich, **117** von 1689.
4257. Quattrocento, **213**.
4258. Quellen, **1308** von 601.
4259. Quenstedt, F: A: v., **646***.
4261. Quicksilber in Russ., **1127**.
4262. Radetzky, ***w*, **928** von 1742.
4263. Radfahren, gesundheit, **622** von 805.
4264. Radolin, fürst, **630**. s. 1597*.
4265. Radoslawow, W., **610**, s. 609*.
4266. Ramberg, A: v., **627***.
4267. Rancherleben, **933** von 1141.
4268. Ranke, L. v., **215** von selbst; **407** von 1710; **605**, s. 2485*; **932*** von 1321; w., **502** (s. 319) von 1282; briefe, **218** von 138; *w*, **204** von 1369; **242**, s. 154; **246**; **426** & **436** von 1710; **506** & **519** von 1282; **707** von 1213; (polit.) **521**, s. 426.
4269. Räuber, ☞ 3135.
4271. Raphael [Santi] in Rom, **414** von 1034; *w* [☞ 3728 *b*] Sixtin. madonna, **203** von 201.
4272. Raro Peregrino, **418** von 387.
4273. Rascon, graf, **639***.
4274. Rasumowski, familie, **1121** von 196.
4275. Rathaus, Görlitz, **602***; Wien, **637**, s. 773*.
4276. Rauch, Ch., **543** von 1089.
4277. Rauchen, einfluss, **106** von 792.
4278. Raupp, C:, **621***.
4279. Rauris, **920*** von 178.
4281. Rays, Gilles de, **609** (s. 475) von 771.
4282. Realismus in kunst, **138** von 1673; **238** von 593.
4283. Realschulen, reform, **1406** von 838; **1503** von 471; **1504** von 854.
4284. Reblaus, **823*** & **1423** von 500.
4285. Rechbauer, C:, †, **740** von 1289.
4286. Rechenmachine, **825** von 1447.
4287. **Recht**, [☞ Gesetzbuch, Justiz, Strafrecht, — 2754 *k*] & billigkeit [☞ 4459] **1422** von 1588.
4288. ——, studium, in Deutschland, **109** von **677**; **309** von 1307; **525** von 345; **526** von 518; **716** von 464; **724** von 849; **1515** von 38; w, **327** von 459x.
4289. ——. ——, in Frankreich, **109** von 677.
4291. ——, ——, in Oesterrich, **324** von 791.
4292. Recht, Römisches, frauen in, **406** von 60.
4293. ——, ——, in Deutschland, **1509** von 1493; an engl. universitäten, **1517** von 545.
4293y. ——, alt Deutsches, ☞ 2538 *h*, 2666, 4419, 4664, 4758, 4919.
4294. Rechtsschutz der armen **135**.
4295. Rechtsstreitigkeiten [☞ 2747] erfahrungen über, **436** von 1286.
4296. Rechtsverhältnisse [☞ Erb, Frauen, Land] besitz & hörigkeit unter den Afrikanern, **240** von 1153.
4297. Rechtswissenschaft, vergleichende, **144** von 454.
4298. Reformation [☞ 3216 *b*, 3552, 4193, 4453] *b*., monumentale darstellung, **144** von 313.
4299. —— zeit, [☞ 4615] weltanschauung, **534** von 875.
4301. Regentschaft nach dt. verfassungsrecht, **1516** von 1120.
4302. Reichmann, Th., **134**, s. 189.
4303. Reichsratgebäude, **637**, s. 774*.
4304. Reichstag [☞ 5152] ***, **614***, **627***, **1201***. *b*., geschäftsordnung, **800** von 753.
4305. Reichtum, & himmel [☞ 2203, 4613, 5114] **1307** von 692; jagd nach, **116** von 5.
4306. Reinecke, C:, **802***.
4307. Reisen, abenteuer, **812** von 1754; hochzeits, **629**, **631** von

1680; mit schülern, **819** von 1505.
4308. Reiterfest, Stuttgart, **604***.
4309. Reklame, **115**; literar., **121**.
4311. **Religion** [☞ Glaube, Seele] **131** von 1181; anfänge, **128** von 3 ; & mythos, **1405** von 1508; alt-Griech., [☞ 3213, 3551, 3553, 4052] **1416** von 529; **1419** von 1671; der Römern [☞ 4967] **1401** von 1738; in D'tland, **1507**.
4312. ——, filosofie, **1516** von 446; w, **502** von 875; **530** von 86; & gesellschaft, **106-7** von 112; & naturwiss. [☞ 5074] **118** von 240; *h.*, macht der frase, **1515** von 826.
4313. ——, unterricht, **1505** von 777; **1508** von 1018.
4314. Renan, E., **429*** von 1054; *tc*, "Nemi", **503**, (s. 399) von 1282.
4315. Rentengüter, **544** von 1476.
4316. Residenzen, kleine, **228** von 911.
4317. Rettungswesen, ☞ See.
4318. Réunion, **1309** von 763.
4319. Reuter, Fritz [☞ 4536, 4688] gedichte, **226** von 1164.
4320. Reval, geschichte, 1401-99, ☞ 3118 *h.*
4321. Revolutionen [☞ Aufstände, Verschwörungen] in Russland, **725** von 1515.
4322. **Revolution** von 1789, [☞ 4214], w., ☞ 4769; teilnehmer, [☞ 3153. 3506;] (deutsche), **242-3** von 132.
4323. ——, 1815, Napˆ. II. oder Boubonen, **139** von 1327.
4325. ——, 1848, Deutchland, [☞ 2121x, 2240, 2660,] Preussen, **541** von 1159; (Berlin) **146** von 1286y; & Frankfurt, [☞ 2691] **229-30** von 869.
4326. ——, ——, Oesterreich [☞ 2240, 2614] **510**.
——, 1889, Brazil, **547**.
4327. Rhein, **1411** von 213; schiffahrt auf, **604*** von 647; steinbrüche am, **612***.
4328. ——, Römerzeit, **1411*** von 990; mittelalter, **1412** von 990; neuzeit, **1414** von 990.
4329. Ribbeck, O:, *tc*, **531** von 204.
4330. Richter in Preussen, **306** von 1428.
4331. Richter, J. P. F:. ⁂ **827** von 63; in Weimar, **432** von 420; 4 briefe an, **141**.
4332. Richter, L:, ⁂*tc*, **702-3** von 1203.
4333. Riechen, [☞ 3563] **1413** von 1720.
4334. Riehl, W. H., **743** von 415.
4336. Riesen, **1419*** von 158.
4337. Rio de Janeiro, [☞ 2268] **444** von 703.
4338. Ritschl, Albr., **541** von 1392; *tc*, ☞ 4298.
4339. Riviera [☞ 2355, 4442] **801*** von 1610.
4340. Robilant, C: F. N. de, **147**.
4341. "Robinson Crusoe", ges., **232**, s. 379.
4342. Robsart, Amy, **1417** von 705.
4343. Rochlitz, F:. briefw. mit Goethe, **523** (s. 652) von 575.
4344. Rodbertus, w, **342**; *tc*, **303**.
4345. Römer in Deutschland [☞ 2946, 4328, 4916] ansiedelungen, **207** von 696.
4346. Rönne, L: v., **303**.
4347. Rollett, H'n, **646***.
4348. **Rom**, alt, armee, ☞ 3407; leben, ☞ 2309, 2762, 2777, 2894, 3211, 3491 *h.* 4199, 4897; regierung, ☞ 4947, 5015.
4349. ——, ——, stadt, **1413** von 1420; kaiserreich (bildung) **405** von 744.
4351. ——, neu, archæologie [☞ 2946, 3386] & strassenumbau, **202** von 536; leben, **711** von 1712.
4352. Roman, kunstform, **736**, **738** von 984.
4353. Romane, zeitgenös., **1501** von 952; meinungen über, **609** (s. 510) von 350.
4354. ——, amer., **202-4** von 1384; deutsche, **1003¶**;
4355. ——, sozialistische, **117**.
4356. **ROMANE**, [☞ **Novellen**] Arme Marcel, **820**; 4357, Berlin, **801** seq. von 913; 4358, Boris Lensky, **235-40** von 1410; 4359, Bubenrichter von Mittenwald, **619**- von 1370; 4361, Dunst, **609** von 437; 4362, Edelkraute, **624** von 1595; 4363, Erlachhof, **609** von 1410; 4364, Fanfare, **626** von 986; 4365, Fritze Kulasch, **801**, **818**, **825**, **831** von 1278; 4366, Geheimniss des Hulks, **817** von ; 4367, Gipfel & Abgrund, **612** von 1322; 4368, Haus Montague, **833** von 1043; 4369, Herrgottsmantel, **800**von 1370;4371, Im alten eisen, **815-18** von 1220; 4372, Jonel Fortunat, **638** von 191; 4373, Jung Alarich's braut, **645** von 310; 4374, Krieg v. 1870-1, **130**; 4375, Martin Salander, **200-1**, **203-6**, **208** von 764; 4376, Mr. Meeson's Testament, **833-6** von 562; O du mein Oesterrreich, **648-9** von 1410; 4377, Reines herzen's schuldig, **909-14** von 144; 4378, Schöne Helena, **933-4** von 1273; 4379, Schwankende herzen, **600** von 94; 4381, Sohn (ein) **821-5** von 359; 4382, Ulanenliebe, **1203-5** von 1383; 4383, Vor der sündflut, **1206** von 1602; 4384, Vornehme Frau, **900-1** von 597; 4385, Wahn ist kurz, **702-5** von 1551; 4383y, Wegmüde, **947** von 704y; 4386, Zwei seelen, **622-3** von 914.
4387. "Rommel. dr", *tc*, **503**, s. 399; **705**.
4388. Roon, Albr. v., [☞ 1286y] **109-10** von 495, **141-47**.
4389. Roscher, W:, **623***; *tc*, **330**.
4391. Rosegger, P. R., **431***.
4392. Rosenthal, E:, *tc*, **318**.
4393. Rosmini, A., **226-9** von 828.
4394. Rote Kreuz, **623** von 999; **1402** von 1619.
4395. Rothäute in D'tland, **608***.
4396. Rothschild museum, **824** von 947.
4397. Rotterdam **818*** von 928.
4398. Rouher, E., **108** von 478.
4399. Rousseau, J: J., als botaniker, **205** von 257; einfluss, ☞ 3082, 4127, 4479.
4401. Roux, Jo., *tc*., **214**, s. 366; **903** von 451.
4402. Rubens, **1302** von 772.
4403. Ruder an dt. schiffen, **244** von 95.
4404. Rudersport [☞ 5042] **631*** von 223.
4405. Rudolf, prinz, **440*** von 1504; **616***, **619***, **632***; frau, **623***; als schriftsteller, **640*** von 750; †, **238** von 111; **640**; **738**.
4406. Rückenmark, **1405*** von 1610.
4407. Rückert, F:, **228** von 536; **630*** von 837; **728** von 780; & familie Kopp, **521** von 1256.
4408. Rüdiger, A., *tc*, **303**.

Die **FETTEN** Ziffern bezeichnen das Heft worin der Aufsatz erschienen ist [☞-Tafel, seite 2.] Die zur rechten des "von" gedruckten Ziffern bezeichnen den Verfasser [☞-Seiden 3-12.] Die mit * bezeichneten Artikel sind illustrirt.

4409. Rügen, **605*** von 917.
4411. Rumänien, **435** von 913; *geschichte*, w., ☞ 2232; neue, **734** von 1304.
4412. Rumelien, Ost, revo., **127**.
4413. Rumjanzow, K. M., briefe, **1127**.
4414. **Russland** [☞ 2097, 3094, 3218, 4054, 4587, 5127] euro, grenzländer & nationalitätsprincip [☞ 4066, 4187] **727** von 199; erweiterung [☞ 2114, 3085] *f.*, ländergier, **114** von 1291.
4415. ——, cultur, ☞ 2852, 4535; finanz, (budget) **1100**, **1112**, **1124**, **1133**, **1136**; handel, ☞ 2872, 4971; gewerbe, ☞ 3242, 4567, 4647, 5063.
4416. ——, *geschichte* [☞ 4321, 4936] — ausländer in, (ges.) **1106** von 196; europasirung, w, **1130**; 1601-99, ☞ 2501; 1740-51, ☞ 4548; — 1815-30, ausw. politik, **129-30** von 974; — 1825, interregnum, **238**; 1825-55, ☞ 3596; *ausw. Politik* [☞ 2907, 4414 *f.*.] **1099**, ges. **117-8** von 134; **126**; zukunft, **529**; *innere Politik*, 1881-7, **522-3**; reformen, **706-7**.
4418. Sachs, Hans, **506** von 941; ‡ *w*, **929** von 321.
4419. Sachsenspiegel, **1415** von 1703.
4421. Säle, Philharmonie, Bl., **641**.
4422. Saga, Nials, **1420** von 517.
4423. Sahara, [☞ 5133] **1301** von 296; canal, **617** (s. 1545*) von 983; eisenbahn, **919** von 1599.
4424. **Saint**-Helena, **933*** von 1284.
4425. S't-Louis, **827*** von 683.
4426. S't-Michael, **605***.
4427. S't-Pierre, abbé, **534-5** von 628.
4428. Salerno, golf, **935*** von 1321.
4429. Salons, französ., **815** von 712.
4431. Salona, **623***.
4432. Saloniki, **433**.
4433. "Salvation Army", **1512** von 1398.
4434. Salz, **1409** von 1042; **1413** von 1300; geschichte, **940** von 1264; koch —, **618**.
4435. Salzkammergut, **601**, s. 1635*.
4436. Samariterschulen, **1203** von 375.
4437. Samen, der, **1413** von 180.
4438. Samoa, **623*** von 1464; **642***; **905-6*** von 1719; sitten, **417** von 1506.
4439. —— frage, **523**, s. 640; d'tsche & amer. interessen in 1878, **737** von 1674; conferenz, **644***
4441. Samovar, **1130**, s. 303.
4442. San Remo, **624**, **626**; bei—, **609***.
4443. Sanders, D., **428*** von selbst; **649***; *w*, **222**.
4444. **Sankt**-Andreasberg, **809*** von 1008.
4445. ——-Blasien, **629***.
4446. ——-Gothard, **932*** von 1073; **1303** von 1053.
4447. ——-Petersburg [☞ 4535] **923**, **936-7** von 1728.
4448. Sanskrit forschung, **205** von 1123.
4449. Sappho, **1405** von 35.
4451. Sardinenfang, **832*** von 1056.
4452. Sardou, V., *w*, **201**, s. 306; **417*** von 522.
4453. Satiriker, deutsche, 1501-99, **1413** von 482.
4454. ——, antike, [☞ 2401, 3336] **528** von 204; **1419** von 1083.
4455. Savigny, **1416** von 662.
4456. Savoyen, touristenleben, **924** von 1616.
4457. Sax, E., *w*, **327**.
4457y. Schachfiguren, morgenländl., **947-8*** von 1252.
4458. Schack, A. F: v., **615** seq. von selbst; ***w*, **230**, s. 153; **725**.
4459. Schadenersatz, w, **339** von 1604; unschuldigen gebührende, **1511** von 496.
4461. Schädel, **1404*** von 1610.
4462. Schäffle, A. E. F., *w*, **303**.
4463. Schafzucht in Russland, **306** von 1520; **1103**.
4464. Schalksnarren, **604**.
4465. Schaper, F., **441*** von 1620.
4466. Scharnhorst, **1419** von 796; w, **727** von 1637.
4467. **SCHAUSPIELE** [☞ Lust —] Dante Lecture, **406** von 649; Unterschrift des königs, **212** von 1216.
4468. Schauspieler, deutsche, ☞ 3592.
4469. ——, englische, in D'tland, 1596, **207** von 337.
4470. Scheffel, Jo. V: v., **138** von 444; **207** von 173; **218** von 593; **405** von 549; **525**; **603***; **909*** von 1744; **1204***.
4471. Scheljäbow, **1514** von 1561.
4472. Schelling, F. W. [J.], *w*, [☞ 4842] **1416** von 806.
——, L: H., **640***.
4473. Schenken, umwandlung, **1513** von 860.
4474. Scherer, W:, **209** von 308; **919*** von 669; †, **208**; *w*, **216**; **533**, s. 339; **712**, s. 66.
4475. Scherr, J:, †, **612***; **715** von 616; **813***.
4476. Scheuren, K., ***, **823** von 1200.
4477. Schiffahrt [☞ 3092, 4317] binnen, congress, **336**.
4478. Schiller, w., **233** von 1365; vater, **222** von 173; frau, **933*** von 482; *d.*, Sohn, Goethe über erziehung von, **237** von 1667; als patriot, **110** von 780; auf Stuttg. akademie, **427** von 173; haus in Jena, **648***; in Berlin, **224**, s. 89.
4479. ——, *w.*, w., **241** von 173; archiv in W'r, **242** von 1543; einfluss Rousseau's, **1411** von 1368; "Don Carlos," **247** von 173.
4481. Schimmel & Hefe, **1404** von 64.
4482. Schippel, M., *w*, **303**.
4483. Schirmer, J: W:, **227**, s. 98.
4484. **Schlachten**, 1864, Alsen, **105**; **521** von 292; Düppel, **521** von 292; *f.*, Helgoland, **740** von 1674.
4485. ——, 1866, Langensalza, **516** von 292.
4486. Schlesien, [4493 *h*] 1741-1806, w, **315** von 1746.
4487. Schleswig-Holstein [☞ 3105] in 1850, **131-4** von 579.
4488. Schleyer, J: M., **620***.
4489. Schliemann, H:, **403*** von 944.
4491. Schlitte, B., **315**.
4492. **Schlösser** [☞ Palais, Villen] in Dänemark, Helsingör [☞ 3198] **624***.
4493. —— in *Deutschland*, Berg, **606***; *b.*, Berlin, **627*** von 1235; k. wohnung, **539** von 1445; Braunfels, **620***; Ebernburg, **613***; Erdmanusdorf, **631***; Fürstenstein, **1201***; Heiligenberg, **644***; Lindenhof, **606-7**; (inn.) **610***, **614***; Persenbeug, **611***; Pillnitz, **604***; Potsdam (Neue) **629***; Primkenau, **636**; Radolzburg, **646***; *h*, in Schle-

Die **FETTEN** Ziffern bezeichnen das Heft worin der Aufsatz erschienen ist [☞Tafel, seite 2.] Die zur rechten des "von" gedruckten Ziffern bezeichnen den Verfasser [☞Seiten 3-12.] Die mit * bezeichneten Artikel sind illustrirt.

sien,. **600**; in Schwaben, **632***; Seelfeld, **630***; Wettin, **644**, s. 1744*.
4494. —— in *Oesterreich*, Frauenburg, **635***.
4495. —— in *Rumänien*, Pelesch, **442**, s. 113.
4496. ——, in *Spanien*, Alcazar, **608***.
4497. Schlotheim, C: L: v., **633**, s. 186*.
4498. Schmerzstillungsmittel, **604** von 857; **1402** von 1652.
4499. Schmidt, Julian, †, **204**; **604*** von 1744; **910*** von 1321; bei den Grenzboten, **505** von 445; *w.*, **218** von 308; **712**, s. 81.
4501. Schmidt, M., **625***.
4502. Schneckenburger, Max, **240** von 869.
4503. Schneider, [J: G.] E.. **242**, s. 54.
4504. Schönemann [Türkheim], E.., **919** von 118.
4505. Schönheit, mensch.. **232** von 1005; formen, **428** von 923; frauen, **132** von 963; **607** von 1295.
4506. ——, natur, Sinne für, ges. [☞ 2048] **1423** von 666.
4507. Schönthan, F. v., §§*w*, **229**, s. 459.
4508. Schöpfung, die, [☞ 2739, 5073] **627** von 1022; **1301** von 601.
4509. Schopenhauer, A., **426** von 1105; **627*** von 298; **1407** von 1018; *w.*, [☞ 4842] **726** von 780; **931*** von 177.
4510. Schreckhorn, **807** von 249.
4511. Schreibmaschine, **620***.
4512. Schrift, entwickelung, [☞ 3028 *d*, *f*.] **1403*** von 200.
4513. Schröder, C:, **615***
4514. ——, L. v., *w*, **232**, (s. 472;) von 1123, **625***.
4515. Schubert, Fr., **636***.
4516. "Schubin, O." **609***; *w.* **944*** von 1176.
4517. Schützenwesen, **726** von 1742.
4518. —— fest, Frankfurt, **620*** von 1161.
4519. Schuld, deutsche, **136** von 1332.
4520. **Schulen,** besuch & gesundheit, **1204** von 1239; **1511** & **1516** von 761; **1517**; überbürdung, **1512** von 855.
4521. —— in *Belgique*, **543** von 1672.
4522. —— in *Dänemark*, [☞ 2162.
4523. —— in *Deutschland*, & armee [☞ 2675, 5053.] **1510** von 551; *d*., lehrplan (reform) [☞ 3312 *k*, 4668, 5001] **134** von 1208; organisation, **1506** von 758.
4524. —— ——, volks, **1507** von 761; Preussen, **1502** von 1127; schulgeld aufhebung, **528**, s. 529.
4525. —— ——, land, dotation, **504** von 1178.
4526. —— ——, fortbildung (für erwachsene) **1502** von 1018.
4527. —— ——, höhere [☞ Gym., Real] reform [☞ 4523 *d*] **835** von 1208; "Einheits", **636** von 242; Lateinlose, **1515** von 681.
4528. —— ——, ——, technische, **1421** von 71; *b*., gewerbe, **1405** von 1010.
4529. —— ——, ——, für mädchen, reform, **1200** von 1686.
4531. —— in *England*, für frauen (Egham) **608***.
4532. —— in *Frankreich*, organisation, **1506** von 758; volks, **521** von 1316; mädschen, **1514** von 856.
4533. —— in *Oesterreich*, technische (Graz) **638***.
4534. —— in *Russland* [☞ 2852] dorf, **1142**; stadt, ges., **1115**; in S't Petersburg [☞ 2108] **1136** von 587.
4536. Schult, Anmarick, **133** von 469.
4537. Schultze, W., *w*., **327**.
4538. Schumacherei, *w*., **339**, s. 224.
4539. Schumann, Clara (W.) **422*** von 355.
4540. ——, Ro., **1305** von 1098; briefe, **104** von 1642.
4542. Schutzzölle in V. S. w., **336**, s. 432.
4543. Schuwalow, P: **742**, s. 74.
4544. Schwachsinnige, anstalt für, [☞ 3395.
4545. Schwappach, A., *w*., **336**.
4546. Schwarz, C:, †, **703** von 1062.
4547. Schwarzwald, w., **443***.
4548. Schweden [☞ 2194] *geschichte* [☞ 3607, 4602] 1740-51, Russland, w, **1133**; — 1877-87, **720** von 975; *volkswirt*. **542** von 975.
4549. Schweiz, [☞ 2157, 2195, 2574, 3021, 4948; *geschichte*, ur. [☞ 4139] **1401** von 1134; neu. **1411** von 1134; zeit. [☞ 4791] **726** von 135; ausw. *politik*, **729** von 135.
4551. Schweninger, C:, **617** (s. 1554*) von 51.
4552. Schwerhörigkeit, **113** von 220.
4553. Schwetzingen, **800*** von 862.
4554. Schwindel [☞ 2205] in England, **833** von 782.
4555. ——, kaufmännische, **1410** von 36.
4556. Schwindsucht, kur, **608**, s. 384.
4557. Scutari, **435** von 913.
4558. "Sealsfield, C:," **444** von 612.
4559. **See**-helden, deutsche, **106-8** von 67.
4561. —— krieg [☞ 4484 *f*.] fortschritt. [☞ 3402.
4562. —— rettungswesen, **827*** von 1430; **1402** von 1423.
4563. —— rosen, **613*** von 1730.
4564. —— schmetterlinge, **639*** von 1616.
4565. —— zeichnen, **830*** von 851.
4566. Seen in England, **647** von 642.
4567. —— in Italien, **809*** von 1211.
4568. Seebeck, Moritz, **213** von 380.
4569. Seebohm, F:, *w*., **303**.
4571. Seele [☞ 3579] **145** von 963; 820 von **397**; **1410** von 66.
4572. Segesta, **712** von 530.
4573. Seide, bau, in Russland, **1109**; industrie, **813*** von 1591.
4574. Seidel, H:, *w*, **740** von 120.
Seife, **140**, **141**.
4575. Selbstgefühl, **827** von 350.
—— hülfe, w.. **710**, s. 703.
4576. —— mord, **1005** von 386; **1511** von 777; psychologie, **931** von 464; statistik, **800** von 677.
4577. —— verwaltung, **107-8** von 1034.
4578. Sella, Q., **745** von 1424y.
Senator, H., **631**, s. 1709.
4579. Serbien, **433** von 913; *geschichte*, 1868-87 [☞ 2328, 3186, 3468] **722-3** von 707; *politik*, **641**, s. 1354; ausw., [☞ 2328 *d*.
——, Natalie, königin v., **633**, s. 200*.
4580. Servetus, M., **1411** von 1567.
4581. Servilismus als zeittübel, **112** von 677.
4582. Sesinunt, **712** von 530.
4583. Seydel, Ru., *w*., **422**.
4584. Shaftesbury, graf, [†, 1885] **235-6** von 258.

Die **FETTEN** Ziffern bezeichnen das Heft worin der Aufsatz erschienen ist [☞ Tafel, seite 2.] Die zur rechten des "von" gedruckten Ziffern bezeichnen den Verfasser [☞ Seiten 3-12.] Die mit * bezeichneten Artikel sind illustrirt.

4585. Shakspere in Deutschland, 1596, ☞ 4469; 1766-99, **244** von 1543; *w*, Hamlet, **240** von 1151; Macbeth, **547** von 262; **1303** von 745; Was Ihr Wollt, **518** von 262.
4586. Shelley, M.. (W.) **243** von 1747.
4587. Siberien, bewohner, **832*** von 610; eisenbahn durch, **1142** von 1596; flucht aus, ☞ 3496; metallreichtum, **1130**.
4588. Siciliani, P:, **407** von 1140.
4589. Sicilien, baukunst, **641*** von 328.
4591. Sickingen, Fr. v., **1412** von 954; denkmal, **613***.
4592. Siebenbürgen, *deutsche* in, **625*** von 1210; **739** von 97; statistik, w.. **306**; kirche, 1801-99, **1420** von 277; sitten, **1423** von 1718; wirtschaft. zustände, **506** von 1554.
4593. Siebengebirge, **612**, s. 891*.
4594. Siena, **907*** von 1666.
4595. Signalwesen [☞ 4565] eisenbahn, **105**.
Silber, produkt [☞ 3457] **1416** von 1226.
4596. Silcher, F:, denkmal, **644***.
4597. Simon, J:, **611***.
4598. Simson, E:, **405*** von 181.
4599. Sinnestäuchungen, **1302** von 699; **1401** von 1014; **1407** von 1670
4600. —— wahrnehmungen, **642** von 298; **1412** von 1366.
4601. Sittlich erlaubte [☞ 3555] **1415** von 1670; in sprache, **203** von 727.
4602. Skandinavien [☞ 5161 baukunst & leben, 1401-1700, **1421** von 517.
4603. Skepsgardt, O: v., **431**, s. 205.
4604. Sklaven, in Alt-Test., **1421** von 960; christ., unter Mohammedaner, **1408** von 509.
4605. Sklavenhandel, & völkerrecht, **1513** von 476; Ost-Afrika, **738*** von 1031; **945*** von 1284.
4606. Skobelef, w., **1112**.
4607. Skulptur [☞ 2221, 4685-6.] früh Italien.. ☞ 3077, 4172.
4608. Sloid, unterricht., **1515**.
4609. Smith, Adam, **1008** von 264.
4611. ——, L., **309**.
4612. Sobolew, L. N., **529**, s. 625.
4613. **Sociale** frage, **1005** von 418; **1407** von 1715; rechte & pflichten [☞ 2203, 4305] **1401** von 1422.
4614. Socialgesetzgebung [☞ Fabrik, Versich.] deutsche, **712** von 1339.
4615. **Socialismus**. d. Reformationszeit, **1418** von 1514.
4616. —— der gegenwart, **833**; **1507** von 258; w., ☞ 2626, 3247, 3418; in D'tland, unfähigkeit zur reformarbeit, **300** von 586; entwickelung zum anarchism, **529** von 978; reichsstatistik, **339** von 939.
4617. ——, christliche, ☞ 2995.
4618. ——, katheder, **1504** von 874.
4619. Solms, Ru., *w*., **527** von 890y.
4621. Söhne & töchter, verhält. zu mutter, **636** von 507.
4623. Soldaten, deutsche [☞ 4523] ***, **831**.
4624. Solms-Baruth, fürst, **630**, s. 1597*.
4625. Solms-Sonnewalde, E. v., **619***.
4626. Somaliland, **109** von 833; **649***
4627. Sommer von 1888, kühle, **835** von 786.
4628. Sonnblick, **613***; **817*** von 1723; **920*** von 178.
4629. Sonne [☞ 2631] **1303** von 651; entfernung der erde, **1408** von 1163; oberfläche, **802*** von 787; zukunft, **132** von 341.
4630. Sonntagsfeier, **403** von 880; **1511** von 860; arbeit (enquête) **333-6** von 1520.
4631. Sophie-Charlotte, kön. v. Preus., **220** von 824.
4632. Sophokles, **1404** von 1259.
4633. Spalato, **623*** von 818.
4635. Spanien, süd, **941*** von 406; *geschichte*, *d*., arab. cultur, **1422** von 304; 1628, ☞ 4272; 1874-85, **704**, **708-11** von 304; 1885-7, **725** von 304.
4636. Spectrum-analyse, **143** von 1372; **605** von 1219; **1403*** von 686.
4637. Spekulation [☞ 4555] & börse, **1403** von 258.
4638. Sphinx, **621**, **641**.
4639. Spiele, Nordsee küste, **903** von 1555.
4641. Spieler, **639**; **809** von 1274.
4642. Spielhagen, F:, *w*., **231**, s. 307.
4643. Spielschrein, **909-10*** von 1252.
4644. Spielwaaren industrie, **1309** von 215.
4645. Spinoza & judentum, **1513** von 746.
4646. Spiritismus, **601** & **816** von 340; **820** von 775; **1200** von 138; **1306** von 1700; **1512** von 777.
4647. Spiritus fabrication, **Russ.**, **1127**.
4648. —— monopol, D'tland, **500-1**, **503**.
4649. —— steuer in D'tland, **318** von 879.
4651. —— ——, Schweiz, **517**, s. 623.
4652. Spitzenmachen in Erzgebirge, **810*** von 268.
4653. **Sprache**, æsthetik, **106** von 203; bildung, **1406** von 1014; *d*.. & gehör, **1412** von 955; moden, **834** von 207; *h*.. & nat. charakter [☞ 4656 *d*] **1511** von 1500.
4654. ——, geschichte [☞ 4145 *k*.. 4448, 4813] **1408** von 1281; anfänge, **1423** von 1510; entwickelung & störungen, **415** von 800; formenbildung, **1414** von 1137.
4655. ——, dichter, **527** von 194.
4656. ——. *deutsche*. [☞ Stil, Wörter] klangmalerei, **1408** von 814; *d*., polit. wert, **1516** von 634; schrift & mundart, [☞ 4657] **1418** von 1137; unterricht auf gymnas., **237** von 536.
4657. ——, ——, platt [☞ 3313] **1410** von 283; verhält. zu hochdeutsch, **1416** von 300; **1422** von 1470.
4658. ——, *latein*., erste unterricht, **814** von 1208.
4659. Sprachen, misch, **1420** von 547.
4661. ——, welt [☞ 4996] **908** von 1416.
4662. Spreewald, **243** von 1326; **830** von 388; **931** von 917.
4663. Sprichwörter, [☞ 2486] ægypt., **600** von 461.
4664. —— des rechtes, **1303** von 1134.
4665. Ssyr-Darja gebiet, **1121**.
4666. Staatenbildung, **1405** von 141.
4667. Staatswirtschaft [☞ Steuern, Verwaltung] im alt-Orient, **1421** von 1148.
4668. Staatswissenschaft [☞ 2584, 3145, 3375, 4098] studium, an Schulen, **120**, s. 369; Tübingen,

Die FETTEN Ziffern bezeichnen das Heft worin der Aufsatz erschienen ist [☞Tafel, seite 2.] Die zur rechten des "von" gedruckten Ziffern bezeichnen den Verfasser [☞Seiten 3-12.] Die mit * bezeichneten Artikel sind illustrirt.

336 von 727; in Oesterreich, **324** von 791, in V. Staaten, **342**, s. 7.
4669. **Städte** (grosse) ☞ Strassen; statistik, **300**, s. 257; erweiterungen, **1516** von 71; verwaltung, ☞ 3326.
4671. ——, deutsche, *geschichte*, mittelalter, **829*** von 1682; leben, **146** von 905y; & H: IV., **916** von 1618.
4672. ——, ——, Spottnamen, **634** von 147.
4673. Städteordnung, Preus., **342** von 489.
4674. Stael, frau (N.) von, w., **238** von 882; in Italien, **231** von 132.
4675. Staffeldt, Schack v., **407-8** von 176.
4676. Stagel "vater", **1306** von 1605.
4677. Stahl, Fs., §§*w.*, **201**, s. 302.
4678. Stambulow, S., **610**, s. 608*.
4679. Standbild, N. Y., "Freiheit", **612***.
4681. Stanley, H: M., **634*** von 610.
4682. Starnberger-see, **614***, **616***.
4683. Statistik & volkswirt., **1504** von 874.
4684. ——, Institut de, **318**.
4685. **Statuen** [☞ 2221, 4607] *Bemalte*, **602** (s. 1887) von 497.
4686. ——, *Bronze* römische, [☞ 2297] **824***.
4687. Staupitz, Car. v., & Goethe, **222**.
4688. Stavenhagen, **833*** von 1433.
4689. Stein am Rhein, **622***.
4691. Stein, [F.] H: von, **231** von 536; *w.*, **214**, s. 471.
4692. ——, H: F: C: vom, in Oes., 1809-13, **221-3** von 425; verfassungsprojekt, **543** von 292.
4693. Steine, wachsen der, **1302** von 1053.
4694. ——, edel, **1412** von 785; "halb", **1414** von 785, geheimnisvolle, **638** von 149.
4695. Stendal, **634***.
4696. Stenografie, **1422** von 1048.
4697. Stephanie, L., †, **1118** von 1420.
4698. Stephanowitch, **1514** von 1561.
4699. Stereoscop, **1301** vnn 325.
4701. Stern, Ad., *w.*, **712**, s. 77.
4702. **Sterne**, alter, **124** von 341.
4703. ——, fix, **1421*** von 502; neue, **920** von 1411.
4704. Sternschnuppen, **1302** von 651; **1409** von 152.
4705. Sternwarte, Berlin, **649***; **744** von 87; Greenwich, **1403** von 992; Potsdam, **620***.
4706. **Steuern**, ☞ 2098; einkommen, ☞ 4707; erbschafts, ☞ 4707; grund, ☞ 4709-11.
4707. —— in Deutschland, ☞ 2219, 2730, 2769, 3239, 4649, 5165; *reichs* [☞ 4649] einkommen & erbschafts, **722** von 1339; reform, **1510** von 293.
4708. —— ——, Preussen [☞ 4766] **131** von 1537; w., **545**; einführung der regie, 1766, **227** von 1378; **729** von 1078.
4709. —— Japan, grund, **741** von 7.
4711. —— Russland (Finland) grund, **741** von
4712. ——, Schweiz, ☞ 4651.
4713. Steuersysteme, monopol, ☞ 4648-51, 4766, regie, ☞ 4708.
4714. Stickerie, industrie, **327**; im mittelalter, **936*** von 962.
4715. Stil in deutscher sprache [☞ 2511, 4655] *prosa*, **239** von 1307; "papierne", **512 & 546** von 1404; — in drama, **1513** von 1036.
4716. Stimme, bildung, **1406** von 1014; organ, **1414*** von 189.
4717. Stimmen, ☞ 3375.
4718. Stobbe, O:, †, **517** von 518.
4719. Stockhausen, J., **413*** von 1059.
4721. Stöpel, F., *w.*, **306**.
4722. Stolze, F:, **612***.
4723. Storm, Th., **221**; **621***; †, **231** von 1365; **434***; **932*** von 1513; jugend, **234** von selbst, briefe [☞ 1526]; *w.*, **520** von 120.
4724. Stottern, **800** von 741.
4725. **Strafe** [☞ 2715] disciplinar, **333** von 803; "freiheits" **510** von 1377; geld, **531** von 1377; todes, **1402** von 725; ges. d. meinungen über, **413**, **417** von 196.
4726. —— für Mord, im mittelalter, **1421** von 434.
4727. Strafen, kirchen, **1501** von 1414.
4728. Strafgesetzbuch, d'tsches, **401** von 452.
4729. ——, italien., **547** von 1512y.
4730. Strafprocess, willkur in, **1517** von 1170w.
4731. Strafproces, polit., **511**.
4732. **Strafrecht** & moral, **1515** von 1136; & realismus, **1515** von 464.
4733. ——, Deutsches, **725** von 464; veränderungen, **1507** von 1133.
4734. ——, Russisches, codification, **736** von 464.
4735. Strafverfahren, d'tsches [☞ 2072] **704** von 464.
4736. Stralsund, **835*** von 1465.
4737. Strassburg [☞ 4897] einverleibung, 1681, **446** von 963y; fest, **647***.
4738. **Strassen**, *Berlin*, scenen, **614***; Königskolonaden, **615***; *b.*, Unter d. Linden, leben, **222**, **224**, **226**, **229-31** von 1277; *Dresden*, König J:, **637***; *Neapel*, **616***; *Palermo*, **600***; *St-Petersburg*, **641***; Perinnajalinie, **615***; *Wien*, Graben, **612***; Kärnthner, **629***; Prater, **619***, **630***.
4739. Strauss, J:, **1002*** von 174.
4741. ——, V: v., **648***.
4742. Strindberg, A:, *w.*, **740**, s. 405.
4743. Studentenleben [☞ 2331] **607*** von 350; einst & jetzt, **136** von 240.
4744. Studium, wissenschaft., zweck, **1512** von 1462.
4745. Sturmfluten [☞ 4783, 4888] **1408** von 989.
4746. Submissionswesen, w., **300**, (s. 314) von 879.
4747. Sudan, **624***; & Aegypten, **704-5**, **707-8**, **710-11** von 610; einwohner, **140** von 1291.
4748. Süd-Pol, ☞ 2061, 3245, 4058.
4749. Süd-Pol, **122-3** von 1549y; **939*** von 1424.
4751. Sudsee, inseln, **905-6*** von 1719; d'tsche interessen in, **803** von 50.
4752. Sullivan, Ar., *w.*, **617**, s. 1638.
4753. Sully-Prudhomme, **904*** von 539.
4754. Sumatra, ☞ 4079.
4755. Suttner, A. G. & B (K.) v., **631***.
4756. Sybel, H: v., **624*** von 1464; **929*** von 1171; *w.* ("Dt-Reich") **247-8** von 796.
4757. Sydney, **919*** von 82.

Die FETTEN Ziffern bezeichnen das Heft worin der Aufsatz erschienen ist [☞Tafel, seite 2.] Die zur rechten des "von" gedruckten Ziffern bezeichnen den Verfasser [☞Seiden 3-12.] Die mit * bezeichneten Artikel sind illustrirt.

4758. Symbolik [☞3117] des rechtes, (bauern) **1422** von 1560.
4759. ——, pferde, **600**; schleier, **415** von 241; vögel, **608** von 621.
4761. Sympathie, **603** von 1509.
4762. Synagoge, Danzig, **628***; München, **623***.
4763. Syra, **625*** von 62.
4764. Szechenyi, P. (K.) **624***.
4765. Tabak [☞ 4277] cultur, Russland, **1109** von 130.
4766. —— monopol, alt-preus., **525** von 246.
4767. Tadema, L. A., **822** von 198.
4768. Taeping aufstand, **702** von 1130.
4769. Taine, H. A., *w.*, **201-2** von 132; **722-3** von 564.
4771. Talleyrand, **228** von 425. Tamberlik, **400** von 913.
4772. Tantalos, land von, **1407*** von 1494.
4773. Tanz, **602** von 621; **626** von 1663; **630***; alt-griech., **1415** von 409; volks, im mittelalter, **1403** von 28; Schäffler, **601***.
4774. Tanzwut im mittelalter, **135** von 467.
4775. Tauben, **814**, **821*** von 1056; brief, **818*** von 1381.
4776. "Tausend & Eine Nacht" [☞ 2033] **218** von 1054.
4777. Taussig, F. W., *w.*, **336**.
4778. "Taylor, G:," *w.*, **212** (s. 142) von 1356.
4779. Technik (indus.) fortschritt in & wirts. krisis, **333** von 1124.
4781. Tegetthoff, denkmal, **609***.
4782. Teheran, **813*** von 200.
4783. Teifun [☞ 4836] **642** (s. 1496*) von 311.
4784. Telefon, **730***; **1309** von 73; verwaltung, **408** von 617; **718** von 1073; in Russ., **1121**.
4785. Telegrafie, **1401** von 1463; erfindung, **123** von 937; *verwaltung*, bildung in, **232** von 617; *f.*, & sprache, **937** von 617: Berlin, **407** von 617.
4786. Telepathie [☞ 2714] **200** von 1208; **431** von 146.
4787. Tell (W:) sage, **532** von 952; **1302** von 1015; & poesie, **1422** von 1112.
4788. Tempel, *Aegypten*, Ammons, **613***; Edsu, **621***, **925** von 578; *Rom*, Minerva, **635***.
4789. Templer-orden, **535** von 479.
4791. Tessin, & bundesregierung, **742** von 135.
4792. Teufel auf der bühne, **601**.
4793. Thackeray, W: M., *w.*, **534**.
4794. **Theater** [☞ Bühne, Drama] in *Deutschland*, Berlin, **738** von 543; verwaltung, **419** von 913; "Berliner", **639***; "Königliche", ges. [☞ 2993] **611*** von 487; "Lessing," **639***; — Schwerin, **607***; Worms, **649***.
4795. ——, *Frankreich*, Opéra Comique, †, **618***.
4796. ——, *Morgenlande*, besuch, **118** von 200.
4797. ——, *Oesterreich*, Wien, **821*** von 1412; "Burg," [☞ 5095] **600***, **637**; ges., **235** von 1357; **436** von 913; **622** von 526; **636*** von 451; **737** von 889; D'tsche Volks, **246** von 1357; **646***.
4798. Theben, ☞ 2470, 3083y, 4788.
4799. Theerfarbstoffe, **1416** von 1024.
4801. Theiss regulirung, **726*** von 1266.
4802. Theologie, studium, **1505** von 528.
4803. Theosofie, **623*** von 1649.
4804. Therbuch, A. D. (L.), **229**, s. 375.
4805. Thermometer, **1420** von 489.
4806. Theuriet, A., *w.*, **739**, s. 375.
4807. Thomasius, C., **638**, s. 858.
4808. Thor, Metz, **609***.
4809. Thun, **616***.
4811. Thun-Hohenstein, L. L. v., **639***.
4812. Tieck, L:, **617**, s. 1620.
4813. **Tiere** [☞ 2956, 3537] Arbeitsteilung, **1404*** von 557; aussterbung, **1417** von 1173; Goeg. verteilung, **1414** von 1451; (& sprachforchung) **1418** von 1396; Gesellschaften, **811***, **822***, **831*** von 797; zwecklose Organe, **1308** von 766.
4814. ——, Haus, ges., **1415** von 666; Klein, **912-14*** von 1052; des Meer [☞3434] **1416** von 627; pflanzen, **1416** von 1173.
4815. —— & Recht, **140** von 1314.
4816. Tierquälerei, **122**; auf jagd, **132**.
4817. Tierzucht [☞ 5164] **1405*** von 1456.
4818. Tiergarten, **817** von 338.
4819. Tiflis, **927-8*** von 1188.
4821. Tintenfische, **723** von 1375.
4822. Tirol, **832*** von 127; gebirg [☞ 3365, 4279] **1416** von 807.
4823. ——, literatur, **741** von 532.
4824. Tisza, K., **401**.
4825. Titel, unwesen, **145** von 1823.
4826. Tittmoning, **644***.
4827. Toblach, **623**, s. 602*.
4828. Tobold, A., **625***.
4829. Todleben, **1109**.
4831. Todtengebräuche [☞ 3205] alt-griech., **626**, s. 1045.
4832. Tölz, **608***.
4833. Tönnies, F., *w.*, **327**.
4834. Tolstoi, A. K., **906*** von 1391; besuch bei, **419*** von 282; *w.*, **216** von 1728.
4835. Torf, **1410** von 1101.
4836. Tornadoes, [☞ 4783] **826*** von 787.
4837. Torpedo geschutz, **623***.
4838. Torre del Greco, **624***.
4839. Tourgee, A. W., *w.*, **204**, s. 204.
4841. Toynbee hall, **717** von 1359.
4842. Tragödie [☞ 4848] bei Schelling & Schopenhauer, **511** von 1509.
4843. Training, **649** von 110.
4844. Transkaukasien, **927*** von 1188.
4845. Transvaal, **825*** von 1076.
4846. Trapperleben, **923*** von 1142.
4847. Trauergebräuche, **1420** von 1643.
4848. Trauerspiel [☞ 4842] **1407** von 979; griech., frauen in, **1417** von 194.
4849. ——, historische, franz., **731** von 1488.
4851. **TRAUERSPIELE**, Junggeselle, **445** von 1586; 4852. Schwerste pflicht, **425** von 649; 4853. Zwischen lipp & bechersrand, **204** von 649.
4854. Traum [☞ 2047] **1412** von 1462; **1420** von 435.
4855. Träumen & denken, **1406** von 721.
4856. Traunkirchen, **635***.
4857. Trefort, A:, †, **735** von 1067.
4858. Treport, **621***
4859. Treskow, H. H. T. v., **633** s. 183*.
4861. Triest, **707**, **709** von 1350.
4862. —— nach Bombay, **129** von

475.
4863. Trinkgeräth, **923-4*** von 896.
4864. Troja, **1302** von 486.
4865. Tropen, leben unter den, **1409** von 365; acclimatisation von Europaern, **107**, s. 229; **802** von 15; nacht & morgen, **1410** von 365.
4866. Troubadours [☞ 2261, 4911] **1419** von 304.
4867. Trunksucht [☞ 4473] **914** von 322; **1416** von 47; **1510** von 860.
4868. Tschaadajew, P. J., **738** von 1637.
4869. Tscherkessen, **1121**.
4871. Tseng, **608***.
4872. Tübingen, **616**, s. 1487*.
4873. Türkei, **1506¶** von 245; *b.*, britt. interessen in, **121-2** von 1599.
4874. Tugend & glück, **1006-7** von 1183.
4875. Tunis [☞ 2229] **919*** von 1753; ***, **814*** von 304; unter Frankreich, **221** von 406.
4876. Turgénjew, I., **206** von 450; *w.*, **1305** von 682; deutsche in, **702** von 1688; ** *w.*, **212**.
4877. Turkestan [☞ 4665] ausstellung, **1115**.
4878. Turkmenenlandes, **1117** von 646.
4879. Turm, Eiffel, **143** von 1411; **643***; **732*** von 591.
4881. Turnerfest, München, **646***.
4882. Turnwesen in V. Staaten, **735** von 315.
4883. Turpentin industrie, **1415** von 1707.
4884. Tuttle, H., *w.*, **131**, s. 256; **231**, s 315.
4885. "Twain, M.", *w.*, **202**, s. 428. Twesten, D. A.:, w., **242**, s. 149.
4886. Ueberproduction, **502**, s. 309.
4887. Uebersetzen, kunst des, **401** 952; poesie, **721** von 331.
4888. Ueberschwemmungen [☞ 4783] Posen, **629***.
4889. Uhland, L.:, **215** von 536; **616** (s. 1486*) von 750; **817*** von 1069; **1422** von 663; feier, **617**, s. 1565.
4890. Uhr, elek., **649***.
4891. Ulrich, F., *w.*, **324**.
4892. Umberto, I. in Berlin, **644***.
4893. Umpfenbach, C.:, *w.*, **324**.
4894. "Unbekannten, Briefe eines, ☞ 4975.
4895. Unfallverhütung, ausstel., **647** von 87; **645***.
4896. Ungarn [☞ 2095] gesellschaft [☞ 2016] **106**; rechtszustand, **747** von 989y.
4896y. Unglück von Johnstown, **743** von 315; von Zug, **620***.
4897. Unglücke im altertum, **1419** von 561.
4898. Universitäten, Deutschland, ges., **1503** von 1018; Strassburg, **1502** von 1127.
4899. —— Frankr., Paris, ges., **506** von 17.
4901. ——, Italien, — Bologna, **631*** von 750; ges., **506** von 17; feier, **231**.
4902. ——, Oester., Wien, **637**, s. 773*.
4903. Unruhe-Bomst, v., **616***.
4904. Unsittlichkeitsindustrie, **1501** von 110.
4905. Unterricht [☞ 2061, — Schulen] wesen, reform, **1514** von 1387; methoden, ☞ 4307, 4608.
4906. Ural, **1408** von 661.
4907. Urheberrecht [☞ 3544] **719** von 464; internat., **1516** von 1132.
4908. Uruguay, ☞ 2482.
4909. Uwarow, S. S., **1100-3** von 1362; briefw. mit Goethe, **1127** von 1362.
4911. Vaganten, dichtung, **546** von 704x.
4912. Vallady, M., *w*, **229**, s. 471.
4913. Vanni, I., *w.*, **318**.
4914. Vaquiras, R. v., **1412** von 684.
4915. Varnbüler, C.: v., **642***.
4916. Varus, ort seiner niederlage, **1409*** von 377.
4917. "Vasili, P.," *w.*, **717** von 522.
4918. Vatican, inneres, **625***.
4919. Veme, **530** von 167.
4921. Venedig, geschichte, 1618, verschwörung gegen, **1423** von 387.
4922. Venezuela [☞ 3453, 4058] plantagenleben [☞ 3073] **1510** von 365.
4923. Ventilation [☞ 3345] methoden, ges., **1405*** von 93.
4924. Venus, **139** von 411.
4925. **Verbrechen** [☞ Processe] statistik, w., **312** (s. 407) von 378; **315**, s. 324; D'tland, **714** von 464; Frankr., **803**.
4926. ——, entstehung & abwehr, **110** von 859; & wahnsinn, **235** von 126; **833** von 323.
4927. —— formen, **915** von 464.
4928. Verbrecher [☞ 2127] **1206** von 782; (London) **102** von 506; **1504** von 110; Elmira anstalt, **741** von 1709; colonien, **142**, **1005**.
4929. ——, jugendliche, **814**; rückfällige, **1514** von 464.
4931. Verdi, G., **117** von 713; **446*** von 355; **649***; **830** von 893; **942*-3** von 552.
4933. Verdy-du-Vernois, **643**, s. 1562*.
4934. Verein, Literar-Polit., **233** von 255.
4935. Vereine, arbeiter (kathol.) **1511** von 291.
4936. Vereinigten Slawen, **703**.
4937. Verein. Staaten [☞ 4949, 5002] d'tsche urteile über, **1510** von 1388; grenzländer, ☞ 3502, 4846, 4973, 5138.
4938. ——, Arbeiter in, **306**; unruhen, **713-4** von 315.
4939. ——, Geschichte [☞ 4949] unabhäng. erklärung, **807** von 928.
4941. ——, Gesellschaft, frauen, **640**, s. 1178; **649**.
4942. ——, Handel ☞ 3239*h.*, 3462; Volkswirt. [☞ 4542] **1509** von 1388.
4943. Verfassung [☞ Verwaltung] in *Deutschland*, alte, ☞ 2919; neue, & alte reich, **1503** von 498; preus. krone in, **1502** von 1127; recht, ☞ 4301.
4944. ——, Gr. Britannien, heutige, lage [☞ 2575, 2931] **113-4** von 510.
4945. ——, Japan, **746** von 184.
4946. ——, Preussen, geschichte [☞ 4692] **426** von 356.
4947. ——, Rom, & Livius,. **1417** von 644.
4948. ——, Schweiz [☞ 4791, 5166] referendum, **1514** von 632.
4949. ——, Ver. Staaten, ges., 1787, **1403** von 140.
4951. Verkehrsanstalten, **306** von 258.
4952. Verlagsrecht [☞ Urheber]

507 von 1060; **1408** von 1458; internat., w., **342** (s. 279); Berner übereinkunft, **733** von 415.
4953. ——, deutsche, & dt. classiker, **100** von 464.
4954. Verne, J., **408*** von 1446.
4955. "Veronese" (Paolo Caliari), **829*** von 317.
4956. **Versicherungswesen. 1503** von 114.
4957. ——, *ARBEITER, in Deutschland*, [☞ 2201, 2992] **131** von 655; **247** von 13; **318** von 1737; **324** von 654, 865 & 879; **327** von 879 & 1378; **330-39** von 1124; **504**, s. 508; **511** von 1708; **523**, s. 648; **542**, s., 108; **726** von 1339; **745** von 1362y; **1510** von von 188; **1516** von 464; w., **300**, s. 310; & wirts. selbstverantwortlichkeit, **315** von 1558; reichsamt, **103** von 655; **312**; Berlin, **309**; (kranken) **315** von 439.
4958. —— ——, *England*, w., **324** von 586.
4959. —— ——, *Frankreich*, **339**.
4961. —— ——, *Oesterreich*, **327** von 373.
4962. ——, *FEUER*, **336**, s. 451.
4963. ——. *LEBENS*, [☞ 3009] **336**, s. 451; **513** von 1060.
4964. Vertrag, deutsch-oes., 7 oct. 79, **526**, s. 290.
4965. **Verwaltung** [☞ 2730, 4574] in Eng., ☞ 2575, 3326; in Frank., ☞ 2729; in Preussen, ☞ 3174, 4219.
4966. —— recht, constructive methode, **315** von 929.
4967. Vestialen, w., **919**.
4968. Victoria, kaiserin witwe, **618***.
4969. ——, königin, **618**; regierung, 1827-48, **718-9** von 809; jubiläum, **220** von 132.
4971. Viehhandel, Russ., **1124** von 130.
4972. Viehseuchenverbande, entschädigungspflicht, **339** von 1285.
4973. Viehzucht in V. Staaten, **630***.
4974. **Villas**, in *Deutschland*, Bebenhausen, **644***; Berg, **644***; Friedrichshafen, **644***; *Italien*, Florenz, (Falconieri) **622***; Rom (Quarto) **626***; *Oester.*, Gmunden (Cumberland) **617***.
4975. Villers, v., ** *w.*, **115**, s. 113.
4976. Villon, F's, **612** (s. 912) von 576.
4977. Vinci, L. da, als naturforscher, **1415** von 1219; *w.*, "Abendmahl" (stich) **236** von 536.
4978, Violinspieler [☞ 3055] ges., **118** von 1642.
4979. Virchow, Ru., **625***.
4980. Virtuosentum, **123**.
4981. Vischer, F: Th. v., **242-3** von 869; **619***; †, **823***; *w.*, **135** von selbst; "Faust," **804** von 363.
4982. ——, P:, **1421** von 69.
4983. Vittorio-Emanuele, **101** von 1171.
4984. Vitztum v. -Eckstädt, *** *w.*, **510**.
4985. Vlaamen in Belgien [☞ 3318] stellung, **1505** von 711.
4986. Vocke, W:, *w.*, **324**.
4987. Völkerkunde, museum, **413** von 1719; **613***; **815*** von 610; **917** von 1719.
4988. Völkerrecht [☞ 2420, 2825, 3192, 4605] **1401** von 140; litteratur [☞ 2844] **306**, **318** von 226.
4989. Völkerwanderung, ☞ 2484.
4991. Vögel, **927*-8** von 1056; gesang, **605** von 497; nahrungsmittel, **706** von 971; wandern, **1413** von 1664; zucht, ☞ 4444, 5164.
4992. ——, deutsche, ges., **1421** von 971.
4993. Vogel, G. A., **241**, s. 421.
4994. Vogel-v.-Falckenstein, M., **517**, s. 632; **643**, s. 1563*.
4995. "Vogelweide, W. v. d." denkmal, **647***; **1303** von 1011.
4996. Volapük [☞ 4661] **125** von 776; **620**; **723** von 616; **801**.
4997. Volkmann, R: v., **433*** von 504.
4998. Volkserzählungen, asiat. [☞ 4776] **937** von 316; *b.*, Rhein, **818** von 404.
4999. Volks-küchen, **608** von 1047.
5001. Volkswirtschaft [☞ 4668, 4683] **1408** von 1385; **1417** von 791; abstracta, **137** von 525; & ethik, **1514** von 723; in Eng. & V. Staaten, **336-9** von 258; *h.*, & schule, **1514** von 719; **1517** von 1118; studium, **315** von 586.
5002. Volkszahlung der V. Staaten, **336** von 819.
5003. Voltaire, ☞ 4142.
5004. Volz, H., **617***.
5005. Vorhersagen, ☞ 5066.
5006. Vormundsdhaft, gesetzgebung, **1405** von 1736.
5007. Voss, R:, **421***; §§ *w.*, **204**, s. 291; **236**, s. 139.
5008. **Vulkane**, **802** von 315y; **1303**, von 1616; **1409** von 1041; **1418*** ¶ von 1255; Aetna, **611** (s. 753) von 389; **930-1** von 742; Bandai-san, **643*** von 835; Krakatau, **739** von 297; der Laachersee, **619*** von 818; **1405** von 1101; New-Zealand, **122** von 1569; **909*** von 1252; Santorin, **1402*** von 1442; Vesuv, **930-1*** von 742; **1408*** von 1231.
5009. Währungsfrage, **300** von 902x; **502**, s. 309, **538-9** von 1336; **1501** von 1288; **1505** von 1382; **1506** von 1382; **1511** von 1175; w., **309**; **333**, s. 219.
5011. Wärme, ☞ Heizung.
5012. —— äquivalent, **1404** von 1565.
5013. Wagner, R: [☞ 1628. 3308] *w.*, briefe **213-4** von 1699; **739** von 1243; *w.*, [☞ 2177, 3536 *k.*] **1512** von 1338; & sage, **1423** von 1112; "Ring der Nibelungen," **927** von selbst.
5014. Wahlen [☞ 3375] stich, in D'tland, abschaffung, **529**, s. 649.
5015. ——, gemeinde, in Pompeii, **215** von 352.
5016. Wahnsinn [☞ 4926] **1407** von 416; Behandlung, **239** von 1021; anstalten, **804** von 370; geschichte, **1420** von 365y; Grenzen, **1419** von 1154; Ursachen, **111** von 323.
5017. Wahrheit & entwickelung, **143** von 1508.
5018. Wahrscheinlichkeitsrechnung, **1414*** von 480.
5019. Waisenpflege, Berlin, **1402** von 1736.
5021. ——, militär (Potsdam) **607***.
5022. Waitz, G:, **605**, s. 2484*; **1422** von 796.
5023. Wald [☞ 2655] ur-, ☞ 3085, 3502; in culturgeschichte, **1308** von 217; bedeutung für volkswohl, **136** von 1427; bewirtschaftung, **125** von 1427; einfluss auf klima, **1515** von 1094;

Die **FETTEN** Ziffern bezeichnen das Heft worin der Aufsatz erschienen ist [☞ Tafel, seite 2.] Die zur rechten des "von" gedruckten Ziffern bezeichnen den Verfasser [☞ Seiten 3-12.] Die mit * bezeichneten Artikel sind illustrirt.

schutz, **1517** von 635.
5024. Wälder in Russland [☞ 2655, 3085] **1142** von 487y.
Waldersee, A. v., **634***, **834***.
5025. Waldeyer, dr., **629***.
5026. Wales, prinz von, hochzeit, **618***; frau, **628***.
5027. Walfisch fang, **809*** von 892.
5028. Wallace, L:, **621***.
5029. Wallenstein (✓) **607***; **1408** von 847; *w.*, **714** von 1213.
5031. Wallfahrt nach Niklashausen (1476) **523** von 1559.
5032. Walloth, W:, *w.*, **129**, s. 364.
5033. "Walter, G. E.," *w.*, **212**, s. 144.
5034. Waltershausen, A. S. v., *w.*, **306**.
5035. Wartburg, **833*** von 1576; neubau, **138**.
5036. Wartensleben, **630***.
5037. Washington, **802*** von 609.
5038. Wasser, kreislauf, **1401** von 326.
5039. ——, im hause, **132** von 433; fluss, **1413** von 1300; brunnen (tiere in) **620*** von 1730; meer, **1413** von 1300.
5041. Wasserkur im hause, **142** von 1058.
5042. Wassersport [☞ 4404] **813*** von 613.
5043. Wasserwerf, Genève, **929*** von 1252.
5044. Wattenbach, W:, **545** von 933.
5045. Weber, C: M. v., **209** von 1487; **612*** von 1468; **813*** von 893; **1308** von 49.
5046. ——, G:, †, **233** von 593; **834** von 1055; ** *w.*, **230**, s. 153.
5047. Weberei in D'tland, **1502** von 1378.
5048. Webeschule, Crefeld, **805***.
5049. Wechsel, **1401** von 845.
5051. Wedell-Piesdorf, v., **616***.
5052. Wegner, A., **625***.
5053. Wehrpflicht, & erziehung [☞ 4523] **1508** von 1538.
5054. Weichselgebeit, **827** von 818.
5055. Weihnachtsfest, ursprung, **545** von 1668y.
5056. Weilen, Jo. v., **432**; †, **645***.
5057. Weimar [☞ 3224 *p*] klassische stätten [☞ 3754] **945-7*** von 1629; 1791-9, **209-10** von 1006.
5058. ——, herzog C: Alex., **415***, **631***.
5059. ——, ——, J: F: VI., **646** von 771.
5061. Weinbau in D'tland, Rheingau **1404** von 181.
5062. ——, *Morgenland*, **945** von 928; Aegypten, **627*** von 987; Cypern, **939** von 928; Klein-Asien, **138**, s. 369.
5063. ——, *Russland*, Krim, **1136**.
5064. Weinbeeren, **625**.
5065. Weinsberg [☞ 3267] **608**, s. 349.
5066. Weissagung [☞ 2376, 3569, 4052] Lehnische, **606** (s. 114) von 1662.
5067. Weizenbau in Italien, & zölle, **312** von 354.
5068. —— handel, indische concurrenz, **315** von 1217.
5069. Weizsäcker, C:, **512** von 869.
5071. Wellen der See, **941** von 1097; **1416*** von 1474; & geologie, **1407** von 1442.
5072. Welser, Philippine, **649***.
5073. Weltall [☞ 4508] anfang & ende, **1394** von 1022; erhabenheit, & kleinlichkeit des mensch. getriebes, **140**; grenzen, **1409** von 1160.
5074. Weltanschauung, religion & wissens., **422** von 789; material & ideal, **1508** von 1338.
5075. Weltschmerz, **1510** von 470.
5076. Wenckheim-Palssy, **626***.
5077. Wentzel, L.. (s.) **613***.
5078. Wereschagin, jugend, **129-30** von selbst.
5079 Werner, C: F: H:, **636***.
5081. ——, Gu., **621***.
5082. Wetter [☞ 4627] im gebirge, **1305** von 601.
5083. —— signalmast, **614***; —— warte, ☞ 4628.
5084. Wettin feier, **644***; **645*** von 1711.
5085. Whitman, S., *w.*, **142**, s. 125.
5086. Wichern, J: H:, **524** von 1122.
5087. Widman, J. V., ¶ *w.*, **246**.
5088. Wiedertäufer, w., **916**.
5089. Wieland, C. M., **210**, s. 288; **803*** von 762; *w.*, "Goldener Spiegel," **531** von 190.
5091. Wien, **801*** von 395; baukunst, **428-9** von 834; leben, 1725-50, **922** von 1663.
5092. ——, umgebung, **409** von 913; **933-4*** von 1743.
5093. Wiesbaden, **643***.
5094. Wight, insel, **603** von 394; **918*** von 820.
5095. Wilbrandt, Ad., **, **400** von selbst; & Burg theater, **220** von 1357; §§ *w.*, **201**, s. 803.
5096. Wilde völker, civilisation-mission der Europaer, **1416** von 289.
5097. Wildenbruch, E. v., **926*** von 1654; §§ *w.*, **236**, s. 137; **738**, s. 241.
5098. **Wilhelm I.**, **227**; **530** von 1574; **621**, **628***; **727** von 119; **828** von 182 & 352; **, **623***; **829** von 712; **933-4** von 688; feier, **616***; als feldherr [☞ 2096] **733** von 851; regierung, **501** von 1574; als schriftsteller, **615** von 96; †, **628-9***; standbild, **641***.
5099. Wilhelm II., **619***, **628-9***, **632***, **637***, **640***; **832*** von 219; in Italien, **135** von 236; in Russ., **634***.
5101. ——, frau, **648***.
5102. Wilhelmshafen, **713** von 851; **800*** von 798.
5103. Willem von Oranien, **1402** von 1402.
5104. Wimpfen, **807*** von 1152.
5105. Winkelmann, H'n, **134**, s. 196.
5106. ——, J: J., **235** von 1548; **1402** von 1494; einfluss, **205**, s. 437.
5107. Winkelried, A. v., (✓) **606***; sage, **508** von 1557.
5108. Wintergarten, **608***.
5109. Wissenschaft [☞ 4744] dogma, **1305** von 692; einheit, **137** von 819; & leben, **138** von 216.
5111. Witwen, indische, **137** von 1145.
5112. Witzendorff, C: F: W:, **630**, s. 1634*.
5113. Wohl, J. S., **915*** von 34.
5114. Wohltätigkeit [☞ 2731] anstalten, & reichen, **1502** von 110.
5115. —— in *Deutschland*, ☞ 2615, 4436, 4999, 5086.
5116. ——, England, ☞ 4584, 4841.
5117. Wohnungen, gesunde, **1417** von 15; (mieth) **213** von 1644.
5118. ——, arbeiter, **721** von 1073; ländliche, **1501*** von 1556; städt., **116** von 414; 414; **315**, **327** von 1378; **1401** von 897; **1517** von 464; w., **309**.

5119. Wolff, E., §§*w.*, **229**, s. 457.
5121. Wolter, C.. ( ), **420*** von 1357; **618*** von 1091.
5122. Worms, **627*** von 690.
5123. Wörter [☞ 4601] fremd-, **206** von 501; **532** von 639; **941** von 1611; **1302** von 1562; **1507** von 605; **1515** von 129; verteidigt, **207**; **546** von 1404, "garnison's-vorschrift", **534** von 639.
5124. ——, rechtschreibung, **1002**; **1406** von 833; **1509** von 1150.
5125. ——, "Derselbe," **524** von 1404.
5126. Wörterbücher, **428** von 1323; Grimm's, **242**, s. 150; **1423** von 1051.
5127. Wotjaken, **437** von 1501.
5128. Wrangel, graf, **129**, s. 318.
5129. Wright, W:, †, **243** von 1102.
5130. Wucher. ☞ 3009.
5131. Würtemberg, ges., 1848-88, ☞ 2957.
5132. ——, Eugen von, (1788-1857) **625*** von 1064.
5133. Wüste, mensch der, **1304** von 296.
5134. Wunder, bibliche (& glaube) **1516** von 197; & profane, **1509** von 19.
5135. Wundt, W:, **423*** von 3 ; *w.*, **507**; **514** von 1478; **516** von 1478 & 1727.
5136. Wuthenow, Alwine ( ), **133**.
5137. Yelin, J: H., **500** von 554.
5138. Yellowstone, **1420** von 1752.
5139. Yo-Semite, **613*** von 959.
5141. Yukatan, **826*** von 638.
5142. Zahlen, gesetz. **826** von 1318; methoden, **1417** von 109; & ziffern, **814** von 1635; **1422** von 1409.
5143. Zähne, **821**, **825**, **827** von 232; heilkunde, **121** von 1032; **1514** von 1660.
5144. Zanzibar, **921-2*** von 1284.
5145. Zeichnen [☞ 4528 *b*] & Sehen. **1405** von 615.
5146. **Zeit,** masse [☞ 3079] durch astronomie, **1401** von 422; teilung, **1413** von 1396; welt, **1517** von 568.
5147. Zeitball, einrichtungen, **227** von 617; **228**.
5148. Zeitgeist, & D'tland, **1514** von 1206.
5149. Zeitungen [☞ 4212] übel, **135**.
5151. Zellentheorie. ☞ 4055.
5152. Zeugnisspflicht der reichstagsabgeordneten, **505** von 1038.
5153. Zeugnisszwang, geschichte, **1508** von 760.
5154. Zendrini, B., **708** von 186.
5155. Ziethen, **600***.
5156. Zigeuner in Rumänien, **606***; Siebenbürgen, **1422** von 1718.
5157. Zinkmetal, ges., **905** von 1613.
5158. Zola, E.. **914***; *w.*, **224** von 176; **237** von 173; **705**; **739** (s. 364) von 1166; **914** von 1728.
5159. Zollverein, Deutsch-Oes., ges., **700-2** von 460.
5161. ——, skand., **312** von 975.
5162. Zoologische gärten, ges., **1414** von 1532; Berlin, **830** von 338.
5163. Zschokke, H:, **1308** von 166; **1401** von 1759.
5164. Zuchtwahlverwandschaften, **134** von 250.
5165. Zuckerindustrie in D'tland, steuern. **139**; Russland, **1136**.
5166. Zürich, **609***; verfas. geschichte, **1420** von 1573.
5167. Zufall, gesetz im [☞ 5018] **1412** von 237.
5168. Zug, katastrofe. **620***.
5169. Zugspitze, **647***.
5171. Zumbusch, C., **630***.
5172. Zunftwesen **1504** von 791; mittelalt.. **1413** von 695; verfall, **1508** von 695.
5173. Zunis. **810*** von 658.
5174. Zuoz, **644**, s. 1780*.
5175. Zwergen. **1419*** von 158.
5176. "Zwölf-Apostel Lehre", **146** von 1362z.

ADDENDA.

5178. Bäder [☞ 2136] brause, **747*** von 1591.
5180. Cairoli, [☞ 2336y] **747** von 1481.
5182. Drama, deutsche [☞ 2512] realistische, & die Freie bühne, **747** von 131.
5184. Friedrich III. [☞ 2687] **730** von 119.
5186. Kotzebue, Alex v., †, **1142**.
5190, **Novellen**, Irrlicht, **927** von 667; 5194, Margot's träume, **937** von 597; 5198, Strandgut, **428** von 667.

CORRIGENDUM.

Seite 3, No. 944, statt "4489 in **400**", lese "2402x in **400**".

Die **FETTEN** Ziffern bezeichnen das Heft worin der Aufsatz erschienen ist [☞Tafel, seite 2.] Die zur rechten des "von" gedruckten Ziffern bezeichnen den Verfasser [☞Seiten 3-12.] Die mit * bezeichneten Artikel sind illustrirt.

REFERENCE BOOK
DOES NOT CIRCULATE